



ประกาศเทศบาลเมืองเขลางค์นคร
เรื่อง การปรับปรุงแผนอัตรากำลัง ๓ ปี (พ.ศ. ๒๕๖๗ - ๒๕๖๙)
ของเทศบาลเมืองเขลางค์นคร ครั้งที่ ๔ ประจำปีงบประมาณ พ.ศ. ๒๕๖๙

ตามที่ เทศบาลเมืองเขลางค์นคร ได้ประกาศใช้แผนอัตรากำลัง ๓ ปี (พ.ศ. ๒๕๖๗ - ๒๕๖๙) ของเทศบาลเมืองเขลางค์นคร ประจำปีงบประมาณ พ.ศ. ๒๕๖๙ และที่แก้ไขเพิ่มเติมถึง (ครั้งที่ ๓) เพื่อใช้เป็นเครื่องมือในการวางแผนอัตรากำลังคน พัฒนากำลังคนให้สามารถดำเนินการตามภารกิจของเทศบาลได้สำเร็จ บรรลุวัตถุประสงค์ และมีประสิทธิภาพประสิทธิผล นั้น

บัดนี้ คณะกรรมการพนักงานเทศบาลจังหวัดลำปาง ในการประชุมครั้งที่ ๖/๒๕๖๙ เมื่อวันที่ ๒๙ มิถุนายน ๒๕๖๙ มีมติเห็นชอบปรับปรุงตำแหน่งพนักงานจ้างทั่วไป เป็นพนักงานจ้างตามภารกิจ (ผู้มีทักษะ) ของสังกัดเทศบาลเมืองเขลางค์นคร จำนวน ๕ อัตรา

ดังนั้น จึงอาศัยอำนาจตามความในมาตรา ๑๕ และมาตรา ๒๓ วรรคท้าย แห่งพระราชบัญญัติระเบียบบริหารงานบุคคลส่วนท้องถิ่น พ.ศ. ๒๕๔๒ กอปรกับข้อ ข้อ ๒๖ แห่งประกาศคณะกรรมการพนักงานเทศบาลจังหวัดลำปาง เรื่อง หลักเกณฑ์และเงื่อนไขเกี่ยวกับการบริหารงานบุคคล ของเทศบาล ลงวันที่ ๒๗ พฤศจิกายน ๒๕๔๕ และข้อ ๑๔ แห่งประกาศคณะกรรมการพนักงานเทศบาล จังหวัดลำปาง เรื่อง หลักเกณฑ์และเงื่อนไขเกี่ยวกับพนักงานจ้าง ลงวันที่ ๙ กรกฎาคม ๒๕๔๗ และ (ฉบับที่ ๓) ลงวันที่ ๑๕ สิงหาคม ๒๕๕๗เทศบาลเมืองเขลางค์นคร จึงประกาศการปรับปรุงแผนอัตรากำลัง ๓ ปี (พ.ศ. ๒๕๖๗ - ๒๕๖๙) ของเทศบาลเมืองเขลางค์นคร ครั้งที่ ๔ ประจำปีงบประมาณ พ.ศ. ๒๕๖๙ รายละเอียดปรากฏตามเอกสารแนบท้ายประกาศนี้

ทั้งนี้ ตั้งแต่วันที่ ๑ กรกฎาคม ๒๕๖๙ เป็นต้นไป

ประกาศ ณ วันที่ ๖ เดือนกรกฎาคม พ.ศ. ๒๕๖๙

(นายไพฑูรย์ โพธิ์ทอง)
นายกเทศมนตรีเมืองเขลางค์นคร

บัญชีแนบท้ายประกาศเทศบาลเมืองเขลางค์นคร

เรื่อง การปรับปรุงแผนอัตรากำลัง ๓ ปี (พ.ศ. ๒๕๖๗ - ๒๕๖๙) ของเทศบาลเมืองเขลางค์นคร ครั้งที่ ๔ ประจำปีงบประมาณ พ.ศ. ๒๕๖๙

ลงวันที่ ๖ กรกฎาคม ๒๕๖๙

บัญชีรายละเอียดการปรับปรุงแผนอัตรากำลัง ๓ ปี (พ.ศ. ๒๕๖๗ - ๒๕๖๙)

ลำดับ ที่	กรอบอัตรากำลังในแผนอัตรากำลัง ๓ ปี (เดิม)		กรอบอัตรากำลังในแผนอัตรากำลัง ๓ ปี (ใหม่)		หมายเหตุ
	ชื่อ-สกุล/ประเภท/ตำแหน่ง	สังกัด	ชื่อ-สกุล/ประเภท/ตำแหน่ง	สังกัด	
๑	นายณัฐกร พุทะนันชัย (พนักงานจ้างทั่วไป) ตำแหน่ง พนักงานขับรถยนต์	งานสุขาภิบาลและอนามัยสิ่งแวดล้อม ฝ่ายบริหารงานสาธารณสุข กองสาธารณสุขและสิ่งแวดล้อม	นายณัฐกร พุทะนันชัย (พนักงานจ้างตามภารกิจ) ตำแหน่ง พนักงานขับรถยนต์ (ผู้มีทักษะ)	งานสุขาภิบาลและอนามัยสิ่งแวดล้อม ฝ่ายบริหารงานสาธารณสุข กองสาธารณสุขและสิ่งแวดล้อม	
๒	นายวรวิทย์ คันธา (พนักงานจ้างทั่วไป) ตำแหน่ง พนักงานขับรถยนต์	งานเก็บขนขยะมูลฝอย ฝ่ายบริหารงานสาธารณสุข กองสาธารณสุขและสิ่งแวดล้อม	นายวรวิทย์ คันธา (พนักงานจ้างตามภารกิจ) ตำแหน่ง พนักงานขับรถยนต์ (ผู้มีทักษะ)	งานเก็บขนขยะมูลฝอย ฝ่ายบริหารงานสาธารณสุข กองสาธารณสุขและสิ่งแวดล้อม	
๓	นายนคร วงศ์สาย (พนักงานจ้างทั่วไป) ตำแหน่ง พนักงานขับรถยนต์	งานเก็บขนขยะมูลฝอย ฝ่ายบริหารงานสาธารณสุข กองสาธารณสุขและสิ่งแวดล้อม	นายนคร วงศ์สาย (พนักงานจ้างตามภารกิจ) ตำแหน่ง พนักงานขับรถยนต์ (ผู้มีทักษะ)	งานเก็บขนขยะมูลฝอย ฝ่ายบริหารงานสาธารณสุข กองสาธารณสุขและสิ่งแวดล้อม	
๔	นายไพบุลย์ โมทาร์ตัน (พนักงานจ้างทั่วไป) ตำแหน่ง คนงานประจำรถขยะ	งานเก็บขนขยะมูลฝอย ฝ่ายบริหารงานสาธารณสุข กองสาธารณสุขและสิ่งแวดล้อม	นายไพบุลย์ โมทาร์ตัน (พนักงานจ้างตามภารกิจ) ตำแหน่ง คนงานประจำรถขยะ (ผู้มีทักษะ)	งานเก็บขนขยะมูลฝอย ฝ่ายบริหารงานสาธารณสุข กองสาธารณสุขและสิ่งแวดล้อม	

ลำดับ ที่	กรอบอัตรากำลังในแผนอัตรากำลัง ๓ ปี (เดิม)		กรอบอัตรากำลังในแผนอัตรากำลัง ๓ ปี (ใหม่)		หมายเหตุ
	ชื่อ-สกุล/ประเภท/ตำแหน่ง	สังกัด	ชื่อ-สกุล/ประเภท/ตำแหน่ง	สังกัด	
๕	นายสุเมธ ศรุตาทพงศ์ปกรณ์ (พนักงานจ้างทั่วไป) ตำแหน่ง พนักงานขับรถยนต์	งานธุรการ ฝ่ายบริหารงานทั่วไป กองสวัสดิการสังคม	นายสุเมธ ศรุตาทพงศ์ปกรณ์ (พนักงานจ้างตามภารกิจ) ตำแหน่ง พนักงานขับรถยนต์ (ผู้มีทักษะ)	งานธุรการ ฝ่ายบริหารงานทั่วไป กองสวัสดิการสังคม	

(ลงชื่อ) พ.อ.อ.  ผู้ตรวจสอบข้อมูล
(ทวีผล ธรรมานวงศ์)
ปลัดเทศบาลเมืองเขลางค์นคร

(ลงชื่อ)  ผู้ให้ความเห็นชอบ
(นายไพฑูรย์ โพธิ์ทอง)
นายกเทศมนตรีเมืองเขลางค์นคร

กรอบโครงสร้างส่วนราชการของเทศบาลเมืองเขลางค์นคร

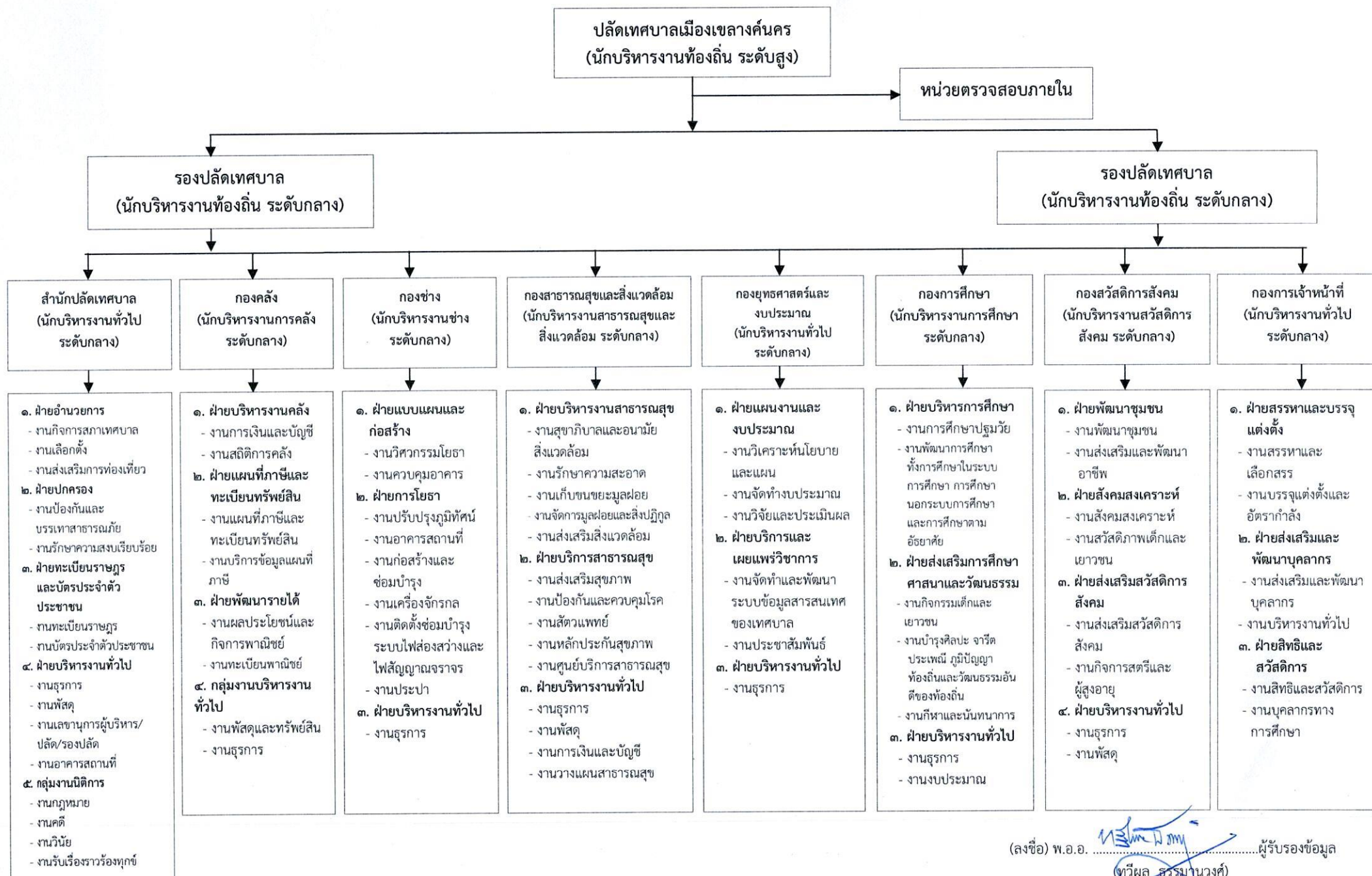

(ลงชื่อ) พ.อ.อ.  ผู้รับรองข้อมูล

(ทวีผล อรรมานวงศ์)

ปลัดเทศบาลเมืองเขลางค์นคร

๑) สำนักปลัดเทศบาล (๐๑)

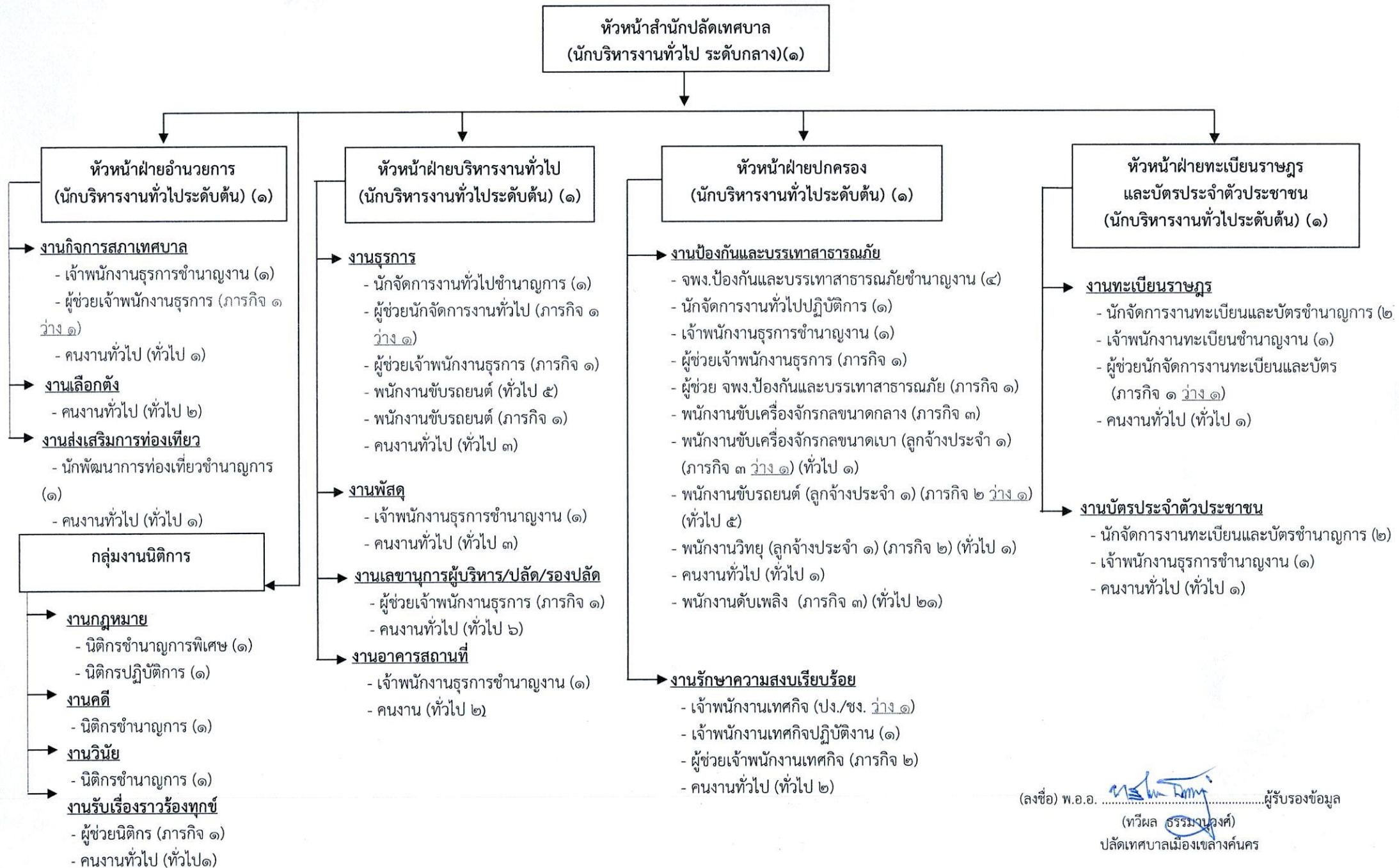

(ลงชื่อ) พ.อ.อ.  ผู้รับรองข้อมูล
(ทวิมล ธรรมมงคล)
ปลัดเทศบาลเมืองเขลางค์นคร

๒) กองคลัง (๐๔)

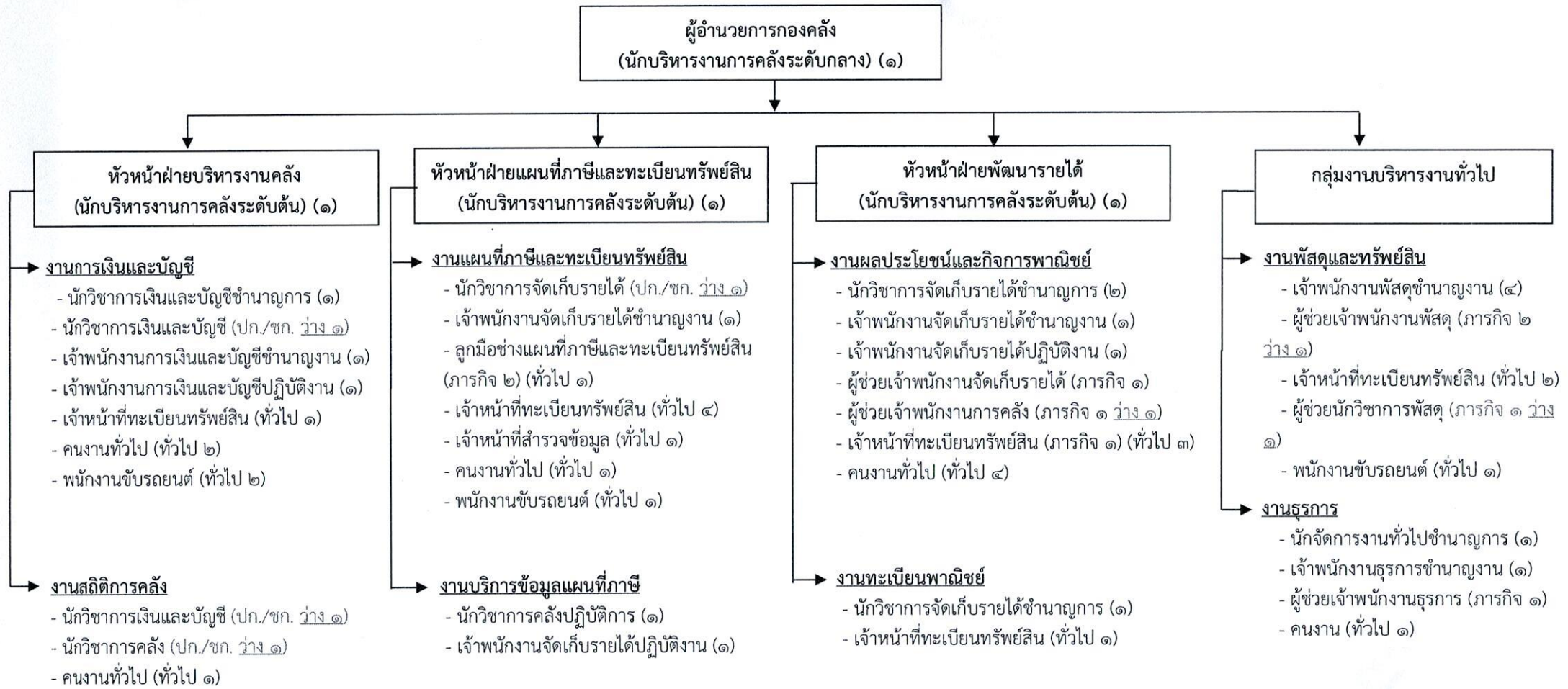

(ลงชื่อ) พ.อ.อ.  ผู้รับรองข้อมูล
(ทวิมล ธรรมานนท์)
ปลัดเทศบาลเมืองเขลางค์นคร

๓) กองช่าง (๐๕)

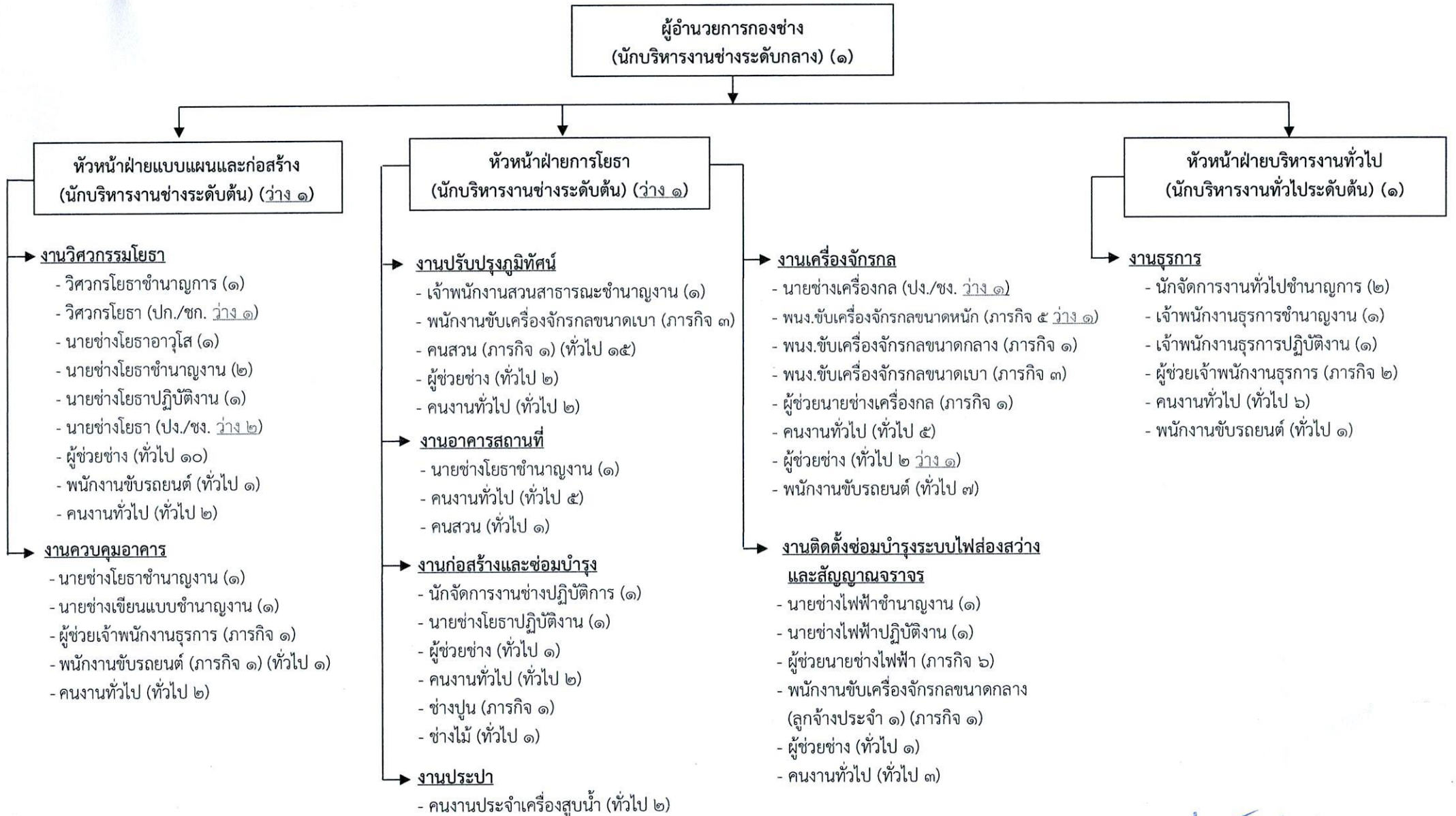

(ลงชื่อ) พ.อ.อ.  ผู้รับรองข้อมูล
(ทวิมล ธรรมานงค์)
ปลัดเทศบาลเมืองเขลางค์นคร

๔) กองสาธารณสุขและสิ่งแวดล้อม (๐๖)

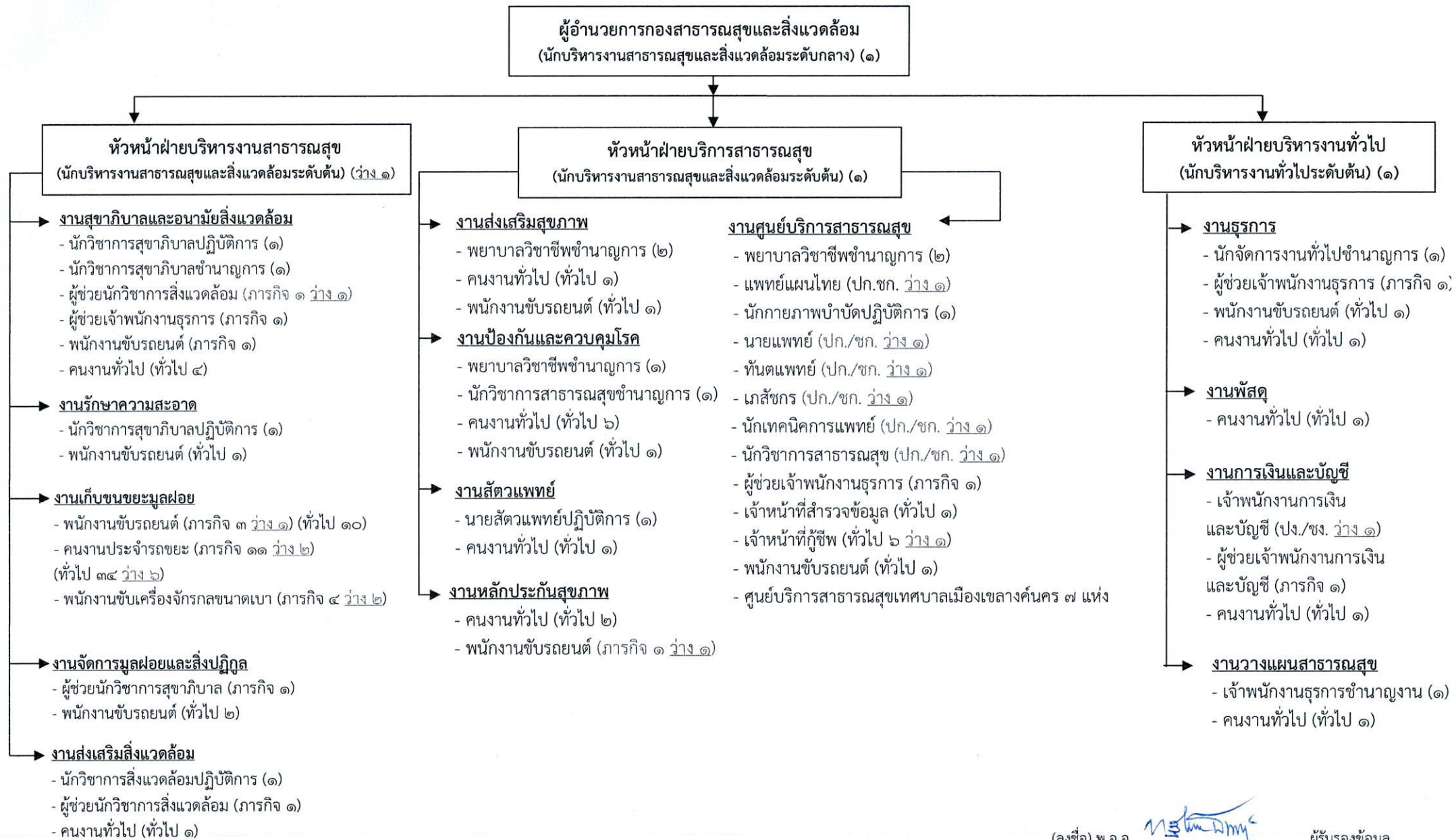

(ลงชื่อ) พ.อ.อ.  ผู้รับรองข้อมูล
(ทวีผล ธรรมมาวงค์)
ปลัดเทศบาลเมืองเขลางค์นคร

๕) กองยุทธศาสตร์และงบประมาณ (๐๗)

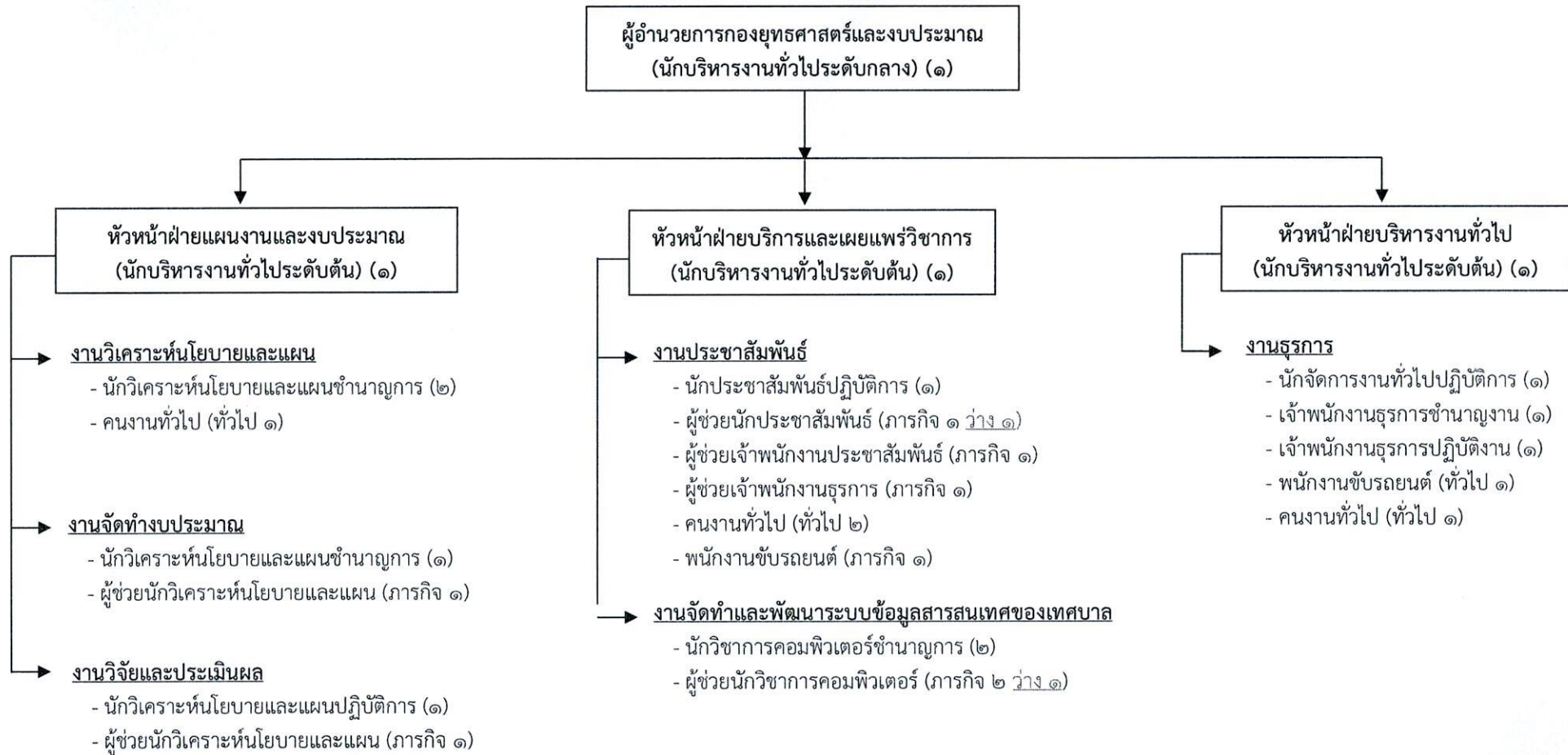

(ลงชื่อ) พ.อ.อ.  ผู้รับรองข้อมูล

(ทวีผล ธรรมานวงศ์)

ปลัดเทศบาลเมืองเขลางค์นคร

๖) กองการศึกษา (๐๘)

ผู้อำนวยการกองการศึกษา
(นักบริหารงานการศึกษาระดับกลาง) (๑)

หัวหน้าฝ่ายบริหารการศึกษา
(นักบริหารงานการศึกษาระดับต้น) (๑)

- งานการศึกษาปฐมวัย**
- นักวิชาการศึกษาปฏิบัติการ (๑)
 - ผู้ช่วยนักวิชาการศึกษา (ภารกิจ ๑ ว่าง ๑)
 - คนงานทั่วไป (ทั่วไป ๑)
- ศูนย์พัฒนาเด็กเล็กเทศบาลเมืองเขลางค์นคร
๑. ศพด.วัดกล้วยหลวง
 ๒. ศพด.บ้านกาด
 ๓. ศพด.บ้านไร่นาน้อย
 ๔. ศพด.บ้านบุญเกิด
 ๕. ศพด.ทม.เขลางค์นคร
 ๖. ศพด.บ้านโทกหัวช้าง
 ๗. ศพด.บ้านปากกล้วย
 ๘. ศพด.บ้านฟ่อน
 ๙. ศพด.บ้านศรีหมวดเกล้า
 ๑๐. ศพด.บ้านผาลาด

- งานพัฒนาการศึกษา ทั้งการศึกษาในระบบ การศึกษา นอกระบบการศึกษา และ การศึกษาตามอัธยาศัย**
- นักวิชาการศึกษาชำนาญการ (๑)
 - บรรณารักษ์ปฏิบัติการ (๑)
 - ผู้ช่วยเจ้าพนักงานธุรการ (ภารกิจ ๑)

หัวหน้าฝ่ายส่งเสริมการศึกษาศาสนาและวัฒนธรรม
(นักบริหารงานการศึกษาระดับต้น) (๑)

- งานกิจกรรมเด็กและเยาวชน**
- นักวิชาการศึกษาชำนาญการ (๑)
 - คนงานทั่วไป (ทั่วไป ๑)
- งานบำรุงศิลปะ จารีต ประเพณี ภูมิปัญญาท้องถิ่นและ วัฒนธรรมอันดีของท้องถิ่น**
- นักวิชาการศึกษาปฏิบัติการ (๑)
 - คนงานทั่วไป (ทั่วไป ๑)
 - ผู้ช่วยนักวิชาการศึกษา (ภารกิจ ๑)
- งานกีฬาและนันทนาการ**
- นักวิชาการศึกษาชำนาญการ (๑)
 - คนงานทั่วไป (ทั่วไป ๑)

หัวหน้าฝ่ายบริหารงานทั่วไป
(นักบริหารงานทั่วไประดับต้น) (๑)

- งานธุรการ**
- นักจัดการงานทั่วไปชำนาญการ (๑)
 - เจ้าพนักงานพัสดุชำนาญงาน (๑)
 - ผู้ช่วยเจ้าพนักงานธุรการ (ภารกิจ ๒ ว่าง ๑)
 - พนักงานขับรถยนต์ (ทั่วไป ๔)
 - คนงานทั่วไป (ทั่วไป ๒)
- งานงบประมาณ**
- เจ้าพนักงานการเงินและบัญชี (ปง./ชง. ว่าง ๑)
 - ผู้ช่วยเจ้าพนักงานการเงินและบัญชี (ภารกิจ ๑)

(ลงชื่อ) พ.อ.อ.  ผู้รับรองข้อมูล
(ทวิผล ธีรมาวนนท์)
ปลัดเทศบาลเมืองเขลางค์นคร

๖.๑) งานการศึกษาปฐมวัย ศูนย์พัฒนาเด็กเล็ก ฝ่ายบริหารการศึกษา กองการศึกษา (๐๘)

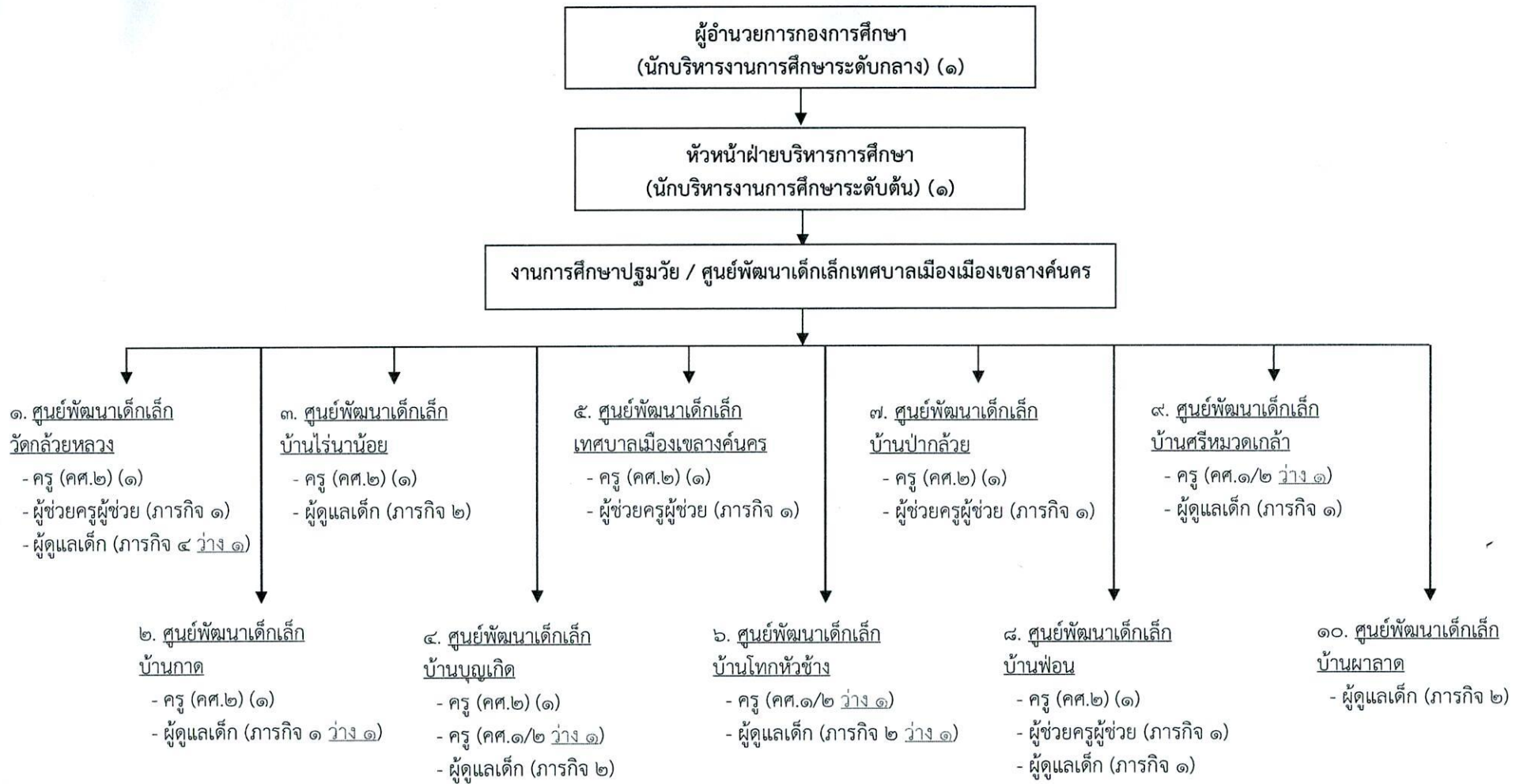

(ลงชื่อ) พ.อ.อ.  ผู้รับรองข้อมูล
(ทวิมล ธรรมานวงศ์)
ปลัดเทศบาลเมืองเขลางค์นคร

๗) กองสวัสดิการสังคม (๑๑)

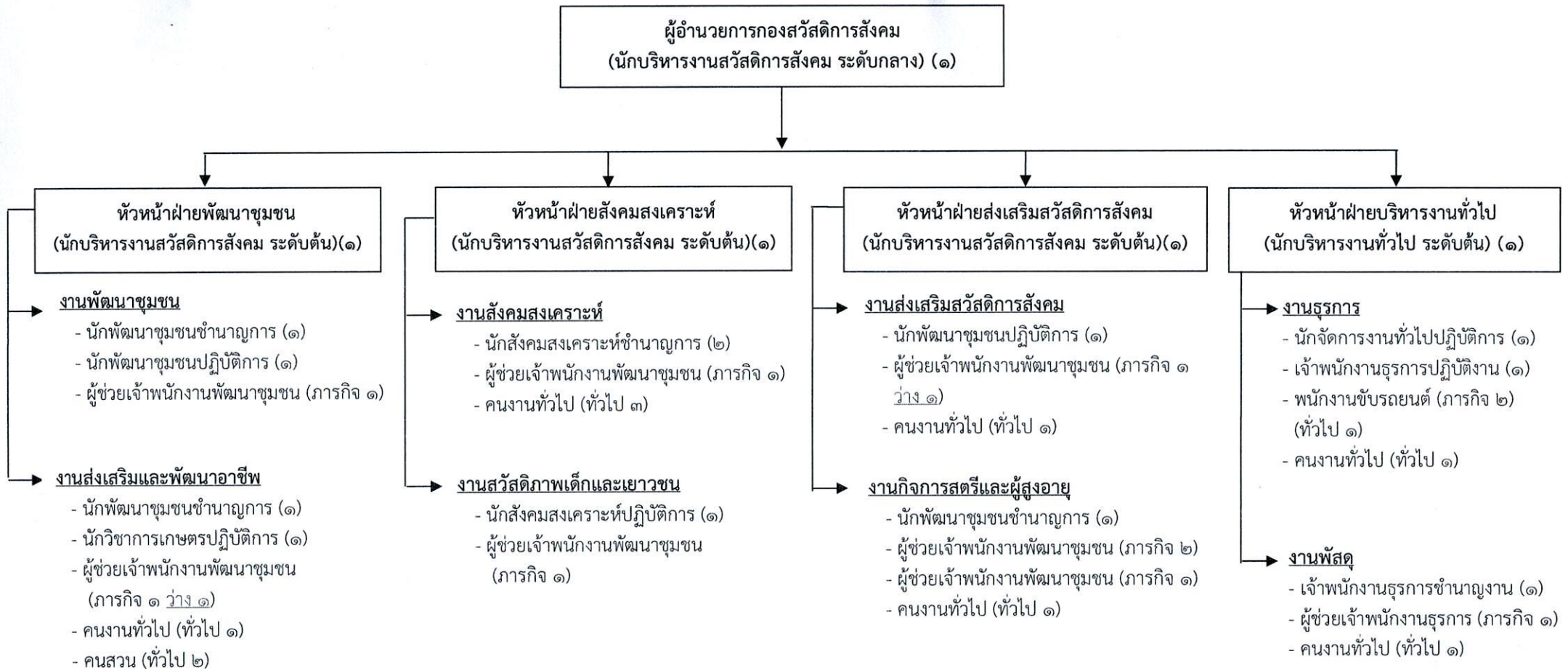

(ลงชื่อ) พ.อ.อ.  ผู้รับรองข้อมูล

(ทวิมล ธรรมมัจฉ์)

ปลัดเทศบาลเมืองเขลางค์นคร

๘) กองการเจ้าหน้าที่ (๒๙)

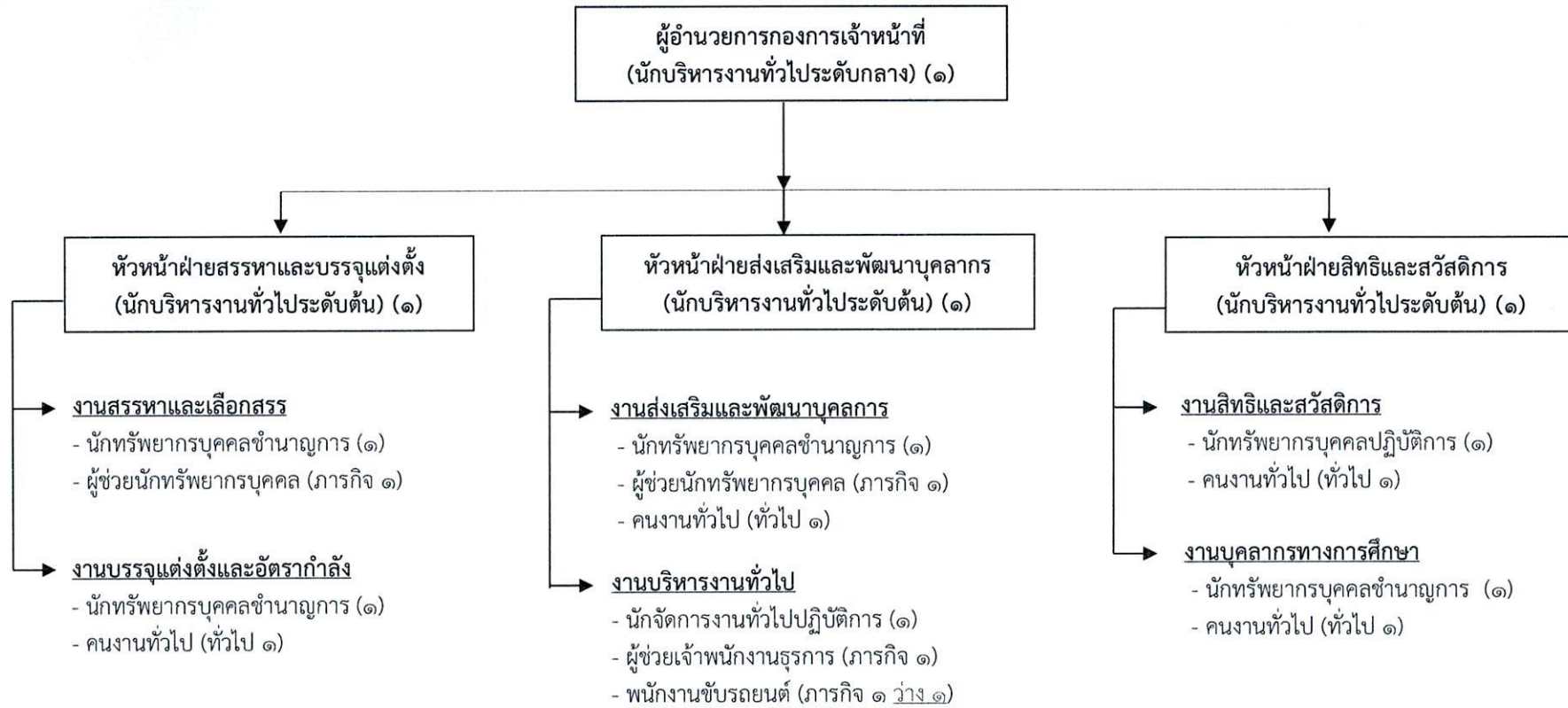

(ลงชื่อ) พ.อ.อ.  ผู้รับรองข้อมูล
(ทวิมล ธรรมานจงต์)
ปลัดเทศบาลเมืองเขลางค์นคร

๙) หน่วยตรวจสอบภายใน (๑๒)



(ลงชื่อ) พ.อ.อ.  ผู้รับรองข้อมูล
(ทวิมล ธรรมานวงศ์)
ปลัดเทศบาลเมืองเขลางค์นคร

บัญชีแนบท้ายประกาศการปรับปรุงแผนอัตรากำลัง ๓ ปี (พ.ศ. ๒๕๖๗ - ๒๕๖๙) ของเทศบาลเมืองเขลางค์นคร ครั้งที่ ๔ ประจำปีงบประมาณ พ.ศ. ๒๕๖๙
(ประเภทพนักงานเทศบาล) (ณ วันที่ ๑ เดือนกรกฎาคม พ.ศ. ๒๕๖๙)

ลำดับที่	ชื่อตำแหน่งในการบริหารงาน	เลขที่ตำแหน่ง	ชื่อตำแหน่งในสายงาน	ประเภทตำแหน่ง	ระดับตำแหน่ง	ชื่อ - สกุล	หมายเหตุ
๑	ปลัดเทศบาล	๕๒-๒-๐๐-๑๑๐๑-๐๐๑	นักบริหารงานท้องถิ่น	บริหารท้องถิ่น	สูง	พ.อ.อ.ทวีผล ธรรมานวงศ์	
๒	รองปลัดเทศบาล	๕๒-๒-๐๐-๑๑๐๑-๐๐๒	นักบริหารงานท้องถิ่น	บริหารท้องถิ่น	กลาง	นางสุภาพร วงศ์ริตา	
๓	รองปลัดเทศบาล	๕๒-๒-๐๐-๑๑๐๑-๐๐๓	นักบริหารงานท้องถิ่น	บริหารท้องถิ่น	กลาง	นางนฤกร ละมัยเกตุ	
	<u>สำนักปลัดเทศบาล</u>						
๔	หัวหน้าสำนักปลัดเทศบาล	๕๒-๒-๐๑-๒๑๐๑-๐๐๑	นักบริหารงานทั่วไป	อำนวยการท้องถิ่น	กลาง	นางสาวพัฒน์ เมืองใจมา	
	ฝ่ายอำนวยการ						
๕	หัวหน้าฝ่ายอำนวยการ	๕๒-๒-๐๑-๒๑๐๑-๐๐๒	นักบริหารงานทั่วไป	อำนวยการท้องถิ่น	ต้น	นายประกิจ ชุมสิทธิ์	
	งานกิจการสภาเทศบาล						
๖	เจ้าพนักงานธุรการ	๕๒-๒-๐๑-๔๑๐๑-๐๐๗	เจ้าพนักงานธุรการ	ทั่วไป	ชำนาญงาน	นางสาวศิริพร มลิินทากาศ	
	งานเลือกตั้ง						
	งานส่งเสริมการท่องเที่ยว						
๗	นักพัฒนาการท่องเที่ยว	๕๒-๒-๐๑-๓๓๐๒-๐๐๑	นักพัฒนาการท่องเที่ยว	วิชาการ	ชำนาญการ	นางสาวสุมาลี แซ่เตี่ยว	
	กลุ่มงานนิติการ						
	งานกฎหมาย						
๘	นิติกร	๕๒-๒-๐๑-๓๑๐๕-๐๐๑	นิติกร	วิชาการ	ปฏิบัติการ	นางสุดหทัย วงศ์บาตร	
๙	นิติกร	๕๒-๒-๐๑-๓๑๐๕-๐๐๓	นิติกร	วิชาการ	ชำนาญการพิเศษ	นายกฤษดา อุ่นอารมณ (ร.ก.)	
	งานคดี						
๑๐	นิติกร	๕๒-๒-๐๑-๓๑๐๕-๐๐๒	นิติกร	วิชาการ	ชำนาญการ	นางสาวนันทน์ลิน อินทะนั๊ก	

ลำดับที่	ชื่อตำแหน่งในการบริหารงาน	เลขที่ตำแหน่ง	ชื่อตำแหน่งในสายงาน	ประเภทตำแหน่ง	ระดับตำแหน่ง	ชื่อ - สกุล	หมายเหตุ
	งานวินัย						
๑๑	นิติกร	๕๒-๒-๐๑-๓๑๐๕-๐๐๔	นิติกร	วิชาการ	ชำนาญการ	นางสาวพิมพ์ชนก แก้วใจ	
	งานรับเรื่องราวร้องทุกข์						
	ฝ่ายบริหารงานทั่วไป						
๑๒	หัวหน้าฝ่ายบริหารงานทั่วไป	๕๒-๒-๐๑-๒๑๐๑-๐๑๖	นักบริหารงานทั่วไป	อำนวยการท้องถิ่น	ต้น	นางสาวจันทร์เพ็ญ ปัญโญนนท์	
	งานธุรการ						
๑๓	นักจัดการงานทั่วไป	๕๒-๒-๐๑-๓๑๐๑-๐๐๑	นักจัดการงานทั่วไป	วิชาการ	ชำนาญการ	นางดวงกมล ตั้งตรีสสา	
	งานพัสดุ						
๑๔	เจ้าพนักงานธุรการ	๕๒-๒-๐๑-๔๑๐๑-๐๑๑	เจ้าพนักงานธุรการ	ทั่วไป	ชำนาญงาน	นางนิลบล คำภีระ	
	งานอาคารสถานที่						
๑๕	เจ้าพนักงานธุรการ	๕๒-๒-๐๑-๔๑๐๑-๐๐๑	เจ้าพนักงานธุรการ	ทั่วไป	ชำนาญงาน	นายอัมรินทร์ เมืองมูล	
	ฝ่ายปกครอง						
๑๖	หัวหน้าฝ่ายปกครอง	๕๒-๒-๐๑-๒๑๐๑-๐๐๕	นักบริหารงานทั่วไป	อำนวยการท้องถิ่น	ต้น	นางสาวมณฑนา ชุ่มอินจักร	
	งานป้องกันและบรรเทาสาธารณภัย						
๑๗	เจ้าพนักงานป้องกันและบรรเทาสาธารณภัย	๕๒-๒-๐๑-๔๘๐๕-๐๐๑	เจ้าพนักงานป้องกันและ บรรเทาสาธารณภัย	ทั่วไป	ชำนาญงาน	นายวัชรินทร์ พรหมปิงเครือ	
๑๘	เจ้าพนักงานป้องกันและบรรเทาสาธารณภัย	๕๒-๒-๐๑-๔๘๐๕-๐๐๒	เจ้าพนักงานป้องกันและ บรรเทาสาธารณภัย	ทั่วไป	ชำนาญงาน	นายรัฐพงษ์ วิงวอน	
๑๙	เจ้าพนักงานป้องกันและบรรเทาสาธารณภัย	๕๒-๒-๐๑-๔๘๐๕-๐๐๓	เจ้าพนักงานป้องกันและ บรรเทาสาธารณภัย	ทั่วไป	ชำนาญงาน	นายธีรวัฒน์ พุฒอินธา	
๒๐	เจ้าพนักงานป้องกันและบรรเทาสาธารณภัย	๕๒-๒-๐๑-๔๘๐๕-๐๐๔	เจ้าพนักงานป้องกันและ บรรเทาสาธารณภัย	ทั่วไป	ชำนาญงาน	นายสุรพัฒน์ แสงศรีจันทร์	

ลำดับที่	ชื่อตำแหน่งในการบริหารงาน	เลขที่ตำแหน่ง	ชื่อตำแหน่งในสายงาน	ประเภทตำแหน่ง	ระดับตำแหน่ง	ชื่อ - สกุล	หมายเหตุ
๒๑	นักจัดการงานทั่วไป	๕๒-๒-๐๑-๓๑๐๑-๐๐๒	นักจัดการงานทั่วไป	วิชาการ	ปฏิบัติกร	นายพงศธร พงศ์พันธ์งาม	
๒๒	เจ้าพนักงานธุรการ	๕๒-๒-๐๑-๔๑๐๑-๐๑๐	เจ้าพนักงานธุรการ	ทั่วไป	ชำนาญงาน	นายธนต์ สุเกษม	
	งานรักษาความสงบเรียบร้อย						
๒๓	เจ้าพนักงานเทคนิค	๕๒-๒-๐๑-๔๘๐๔-๐๐๑	เจ้าพนักงานเทคนิค	ทั่วไป	ปฏิบัติงาน/ชำนาญงาน	-ว่าง-	รับโอน
๒๔	เจ้าพนักงานเทคนิค	๕๒-๒-๐๑-๔๘๐๔-๐๐๒	เจ้าพนักงานเทคนิค	ทั่วไป	ปฏิบัติงาน	นายพรทศพล ชมภูศรี	
	ฝ่ายทะเบียนราษฎร						
	และบัตรประจำตัวประชาชน						
๒๕	หัวหน้าฝ่ายทะเบียนราษฎร	๕๒-๒-๐๑-๒๑๐๑-๐๐๖	นักบริหารงานทั่วไป	อำนวยการท้องถิ่น	ต้น	นายกมล นิมยี่สุน	
	และบัตรประจำตัวประชาชน						
	งานทะเบียนราษฎร						
๒๖	นักจัดการงานทะเบียนและบัตร	๕๒-๒-๐๑-๓๑๐๔-๐๐๑	นักจัดการงานทะเบียนและบัตร	วิชาการ	ชำนาญการ	นางสาววัลลภาภรณ์ กุลวงศ์	
๒๗	นักจัดการงานทะเบียนและบัตร	๕๒-๒-๐๑-๓๑๐๔-๐๐๔	นักจัดการงานทะเบียนและบัตร	วิชาการ	ชำนาญการ	นางดารุณี คชาปัญญา	
๒๘	เจ้าพนักงานทะเบียน	๕๒-๒-๐๑-๔๑๐๒-๐๐๑	เจ้าพนักงานทะเบียน	ทั่วไป	ชำนาญงาน	นายธนกร ดีปะละ	
	งานบัตรประจำตัวประชาชน						
๒๙	นักจัดการงานทะเบียนและบัตร	๕๒-๒-๐๑-๓๑๐๔-๐๐๒	นักจัดการงานทะเบียนและบัตร	วิชาการ	ชำนาญการ	นางควรพิง พลละคร	
๓๐	นักจัดการงานทะเบียนและบัตร	๕๒-๒-๐๑-๓๑๐๔-๐๐๓	นักจัดการงานทะเบียนและบัตร	วิชาการ	ชำนาญการ	นางจิรพร แสนคำวงศ์	
๓๑	เจ้าพนักงานธุรการ	๕๒-๒-๐๑-๔๑๐๑-๐๑๒	เจ้าพนักงานธุรการ	ทั่วไป	ชำนาญงาน	นางสุรียรัตน์ พรหมคำ	
	กองคลัง						
๓๒	ผู้อำนวยการกองคลัง	๕๒-๒-๐๔-๒๑๐๒-๐๐๑	นักบริหารงานการคลัง	อำนวยการท้องถิ่น	กลาง	นางศรัณย์พัฒน์ ไชยวรรณ	
	ฝ่ายบริหารงานคลัง						
๓๓	หัวหน้าฝ่ายบริหารงานคลัง	๕๒-๒-๐๔-๒๑๐๒-๐๐๒	นักบริหารงานการคลัง	อำนวยการท้องถิ่น	ต้น	นางสมบุรณ์ เรืองทวีป	

ลำดับที่	ชื่อตำแหน่งในการบริหารงาน	เลขที่ตำแหน่ง	ชื่อตำแหน่งในสายงาน	ประเภทตำแหน่ง	ระดับตำแหน่ง	ชื่อ - สกุล	หมายเหตุ
	งานการเงินและบัญชี						
๓๔	นักวิชาการเงินและบัญชี	๕๒-๒-๐๔-๓๒๐๑-๐๐๑	นักวิชาการเงินและบัญชี	วิชาการ	ชำนาญการ	นางทัศนียา กิตติภาคย์พฤทธิ	
๓๕	นักวิชาการเงินและบัญชี	๕๒-๒-๐๔-๓๒๐๑-๐๐๒	นักวิชาการเงินและบัญชี	วิชาการ	ปฏิบัติการ/ชำนาญการ	-ว่าง-	รับโอน
๓๖	เจ้าพนักงานการเงินและบัญชี	๕๒-๒-๐๔-๔๒๐๑-๐๐๑	เจ้าพนักงานการเงินและบัญชี	ทั่วไป	ชำนาญงาน	นางสาวธนพร ทองบาล	
๓๗	เจ้าพนักงานการเงินและบัญชี	๕๒-๒-๐๔-๔๒๐๑-๐๐๓	เจ้าพนักงานการเงินและบัญชี	ทั่วไป	ปฏิบัติงาน	นางสาวเบญจมาภรณ์ ว่องสวัสดิ์	
	งานสถิติการคลัง						
๓๘	นักวิชาการเงินและบัญชี	๕๒-๒-๐๔-๓๒๐๑-๐๐๓	นักวิชาการเงินและบัญชี	วิชาการ	ปฏิบัติการ/ชำนาญการ	-ว่าง-	รับโอน
๓๙	นักวิชาการคลัง	๕๒-๒-๐๔-๓๒๐๒-๐๐๑	นักวิชาการคลัง	วิชาการ	ปฏิบัติการ/ชำนาญการ	-ว่าง-	รับโอน
	ฝ่ายแผนที่ภาษีและทะเบียนทรัพย์สิน						
๔๐	หัวหน้าฝ่ายแผนที่ภาษีและทะเบียนทรัพย์สิน	๕๒-๒-๐๔-๒๑๐๒-๐๐๓	นักบริหารงานการคลัง	อำนวยการท้องถิ่น	ต้น	นางสาวเพลินจิตร กันทา	
	งานแผนที่ภาษีและทะเบียนทรัพย์สิน						
๔๑	นักวิชาการจัดเก็บรายได้	๕๒-๒-๐๔-๓๒๐๓-๐๐๔	นักวิชาการจัดเก็บรายได้	วิชาการ	ปฏิบัติการ/ชำนาญการ	-ว่าง-	รับโอน
๔๒	เจ้าพนักงานจัดเก็บรายได้	๕๒-๒-๐๔-๔๒๐๔-๐๐๒	เจ้าพนักงานจัดเก็บรายได้	ทั่วไป	ชำนาญงาน	นายวิทยา นันตาวงค์	
	งานบริการข้อมูลแผนที่ภาษี						
๔๓	นักวิชาการคลัง	๕๒-๒-๐๔-๓๒๐๒-๐๐๒	นักวิชาการคลัง	วิชาการ	ปฏิบัติการ	นางสาววิไลวรรณ บ้านคุ้ม	
๔๔	เจ้าพนักงานจัดเก็บรายได้	๕๒-๒-๐๔-๔๒๐๔-๐๐๔	เจ้าพนักงานจัดเก็บรายได้	ทั่วไป	ปฏิบัติงาน	นางสาวธนัญญา มีกลิ่น	
	ฝ่ายพัฒนารายได้						
๔๕	หัวหน้าฝ่ายพัฒนารายได้	๕๒-๒-๐๔-๒๑๐๒-๐๐๔	นักบริหารงานการคลัง	อำนวยการท้องถิ่น	ต้น	นางสาวผกาวัลลี นาคพงษ์	
	งานผลประโยชน์และกิจการพาณิชย์						
๔๖	นักวิชาการจัดเก็บรายได้	๕๒-๒-๐๔-๓๒๐๓-๐๐๑	นักวิชาการจัดเก็บรายได้	วิชาการ	ชำนาญการ	นางสาววีรวรรณ ปวนปิ่นวงศ์	
๔๗	นักวิชาการจัดเก็บรายได้	๕๒-๒-๐๔-๓๒๐๓-๐๐๒	นักวิชาการจัดเก็บรายได้	วิชาการ	ชำนาญการ	นางสาวธัญวิลาส เป็งอินตา	
๔๘	เจ้าพนักงานจัดเก็บรายได้	๕๒-๒-๐๔-๔๒๐๔-๐๐๑	เจ้าพนักงานจัดเก็บรายได้	ทั่วไป	ปฏิบัติงาน	นางธัญญรัตน์ ผื่นชมพู	

ลำดับที่	ชื่อตำแหน่งในการบริหารงาน	เลขที่ตำแหน่ง	ชื่อตำแหน่งในสายงาน	ประเภทตำแหน่ง	ระดับตำแหน่ง	ชื่อ - สกุล	หมายเหตุ
๔๙	เจ้าพนักงานจัดเก็บรายได้ งานทะเบียนพาณิชย์	๕๒-๒-๐๔-๔๒๐๔-๐๐๓	เจ้าพนักงานจัดเก็บรายได้	ทั่วไป	ชำนาญงาน	นางสาวละอองดาว วงศ์ชุมภู	
๕๐	นักวิชาการจัดเก็บรายได้ กลุ่มงานบริหารงานทั่วไป งานพัสดุและทรัพย์สิน	๕๒-๒-๐๔-๓๒๐๓-๐๐๓	นักวิชาการจัดเก็บรายได้	วิชาการ	ชำนาญการ	นางสาวธวัลรัตน์ ศรีจันทร์	
๕๑	เจ้าพนักงานพัสดุ	๕๒-๒-๐๔-๔๒๐๓-๐๐๑	เจ้าพนักงานพัสดุ	ทั่วไป	ชำนาญงาน	นางสาวปิยะพร มูลสาย	
๕๒	เจ้าพนักงานพัสดุ	๕๒-๒-๐๔-๔๒๐๓-๐๐๒	เจ้าพนักงานพัสดุ	ทั่วไป	ชำนาญงาน	นายรังสรรค์ จันทร์ถาวร	
๕๓	เจ้าพนักงานพัสดุ	๕๒-๒-๐๔-๔๒๐๓-๐๐๓	เจ้าพนักงานพัสดุ	ทั่วไป	ชำนาญงาน	นางศิริรัตน์ เกตุแก้ว	
๕๔	เจ้าพนักงานพัสดุ งานธุรการ	๕๒-๒-๐๔-๔๒๐๓-๐๐๕	เจ้าพนักงานพัสดุ	ทั่วไป	ชำนาญงาน	นางอรพรรณ รุ้ดี	
๕๕	นักจัดการงานทั่วไป	๕๒-๒-๐๔-๓๑๐๑-๐๐๓	นักจัดการงานทั่วไป	วิชาการ	ชำนาญการ	นายวุฒิกกร พรหมคำ	
๕๖	เจ้าพนักงานธุรการ กองช่าง	๕๒-๒-๐๔-๔๑๐๑-๐๐๒	เจ้าพนักงานธุรการ	ทั่วไป	ชำนาญงาน	นางวีรวรรณ เกษมสันต์ ณ อยุธยา	
๕๗	ผู้อำนวยการกองช่าง ฝ่ายแบบแผนและก่อสร้าง	๕๒-๒-๐๕-๒๑๐๓-๐๐๑	นักบริหารงานช่าง	อำนวยการท้องถิ่น	กลาง	นายถาวร อินทียศ	
๕๘	หัวหน้าฝ่ายแบบแผนและก่อสร้าง งานวิศวกรรม	๕๒-๒-๐๕-๒๑๐๓-๐๐๒	นักบริหารงานช่าง	อำนวยการท้องถิ่น	ต้น	-ว่าง-	รับโอน/กสส.
๕๙	วิศวกรโยธา	๕๒-๒-๐๕-๓๗๐๑-๐๐๑	วิศวกรโยธา	วิชาการ	ปฏิบัติการ/ชำนาญการ	-ว่าง-	รับโอน/กสส.
๖๐	วิศวกรโยธา	๕๒-๒-๐๕-๓๗๐๑-๐๐๒	วิศวกรโยธา	วิชาการ	ชำนาญการ	นายเสกสรรค์ จันอินตา	
๖๑	นายช่างโยธา	๕๒-๒-๐๕-๔๗๐๑-๐๐๓	นายช่างโยธา	ทั่วไป	ปฏิบัติงาน/ชำนาญงาน	-ว่าง-	รับโอน/กสส.
๖๒	นายช่างโยธา	๕๒-๒-๐๕-๔๗๐๑-๐๐๔	นายช่างโยธา	ทั่วไป	อาวุโส	นายถิรพัฒน์ เดชะเทพ	
๖๓	นายช่างโยธา	๕๒-๒-๐๕-๔๗๐๑-๐๐๕	นายช่างโยธา	ทั่วไป	ชำนาญงาน	นายวัลลภ ทิมเมือง	

ลำดับที่	ชื่อตำแหน่งในการบริหารงาน	เลขที่ตำแหน่ง	ชื่อตำแหน่งในสายงาน	ประเภทตำแหน่ง	ระดับตำแหน่ง	ชื่อ - สกุล	หมายเหตุ
๖๔	นายช่างโยธา	๕๒-๒-๐๕-๔๗๐๑-๐๐๒	นายช่างโยธา	ทั่วไป	ปฏิบัติงาน/ชำนาญงาน	-ว่าง-	รับโอน/กสส.
๖๕	นายช่างโยธา	๕๒-๒-๐๕-๔๗๐๑-๐๐๘	นายช่างโยธา	ทั่วไป	ปฏิบัติงาน	นายวัชรพงศ์ อุปนันท์	
๖๖	นายช่างโยธา	๕๒-๒-๐๕-๔๗๐๑-๐๑๐	นายช่างโยธา	ทั่วไป	ชำนาญงาน	นายบุรินทร์ ไชยลังกา	
	งานควบคุมอาคาร						
๖๗	นายช่างโยธา	๕๒-๒-๐๕-๔๗๐๑-๐๐๙	นายช่างโยธา	ทั่วไป	ชำนาญงาน	นายพงศกรกฤษฎ์ อินทียศ	
๖๘	นายช่างเขียนแบบ	๕๒-๒-๐๕-๔๗๐๒-๐๐๑	นายช่างเขียนแบบ	ทั่วไป	ชำนาญงาน	นายนพรัตน์ จงรักษ์	
	ฝ่ายการโยธา						
๖๙	หัวหน้าฝ่ายการโยธา	๕๒-๒-๐๕-๒๑๐๓-๐๐๓	นักบริหารงานช่าง	อำนวยการท้องถิ่น	ต้น	-ว่าง-	รับโอน/กสส.
	งานปรับปรุงภูมิทัศน์						
๗๐	เจ้าพนักงานสวนสาธารณะ	๕๒-๒-๐๕-๔๔๐๔-๐๐๑	เจ้าพนักงานสวนสาธารณะ	ทั่วไป	ชำนาญงาน	นายมานพ เรืองยศ	
	งานอาคารสถานที่						
๗๑	นายช่างโยธา	๕๒-๒-๐๕-๔๗๐๑-๐๐๖	นายช่างโยธา	ทั่วไป	ชำนาญงาน	นายอดิเรก หล้าสมศรี	
	งานก่อสร้างและซ่อมบำรุง						
๗๒	นักจัดการงานช่าง	๕๒-๒-๐๕-๓๗๐๗-๐๐๑	นักจัดการงานช่าง	วิชาการ	ปฏิบัติการ	นายวรรณวิทย์ สะพานทอง	
๗๓	นายช่างโยธา	๕๒-๒-๐๕-๔๗๐๑-๐๐๗	นายช่างโยธา	ทั่วไป	ปฏิบัติงาน	นายกิตติพงษ์ จันทรประเสริฐ	
	งานประปา						
	งานเครื่องจักรกล						
๗๔	นายช่างเครื่องกล	๕๒-๒-๐๕-๔๗๐๕-๐๐๑	นายช่างเครื่องกล	ทั่วไป	ปฏิบัติงาน/ชำนาญงาน	-ว่าง-	รับโอน
	งานติดตั้งซ่อมบำรุงระบบไฟส่องสว่างและสัญญาณจราจร						
๗๕	นายช่างไฟฟ้า	๕๒-๒-๐๕-๔๗๐๖-๐๐๑	นายช่างไฟฟ้า	ทั่วไป	ชำนาญงาน	นายพงศธร สุตาชู	
๗๖	นายช่างไฟฟ้า	๕๒-๒-๐๕-๔๗๐๖-๐๐๒	นายช่างไฟฟ้า	ทั่วไป	ปฏิบัติงาน	นายศรชัย นามวงศ์	

ลำดับที่	ชื่อตำแหน่งในการบริหารงาน	เลขที่ตำแหน่ง	ชื่อตำแหน่งในสายงาน	ประเภทตำแหน่ง	ระดับตำแหน่ง	ชื่อ - สกุล	หมายเหตุ
	ฝ่ายบริหารงานทั่วไป						
๗๗	หัวหน้าฝ่ายบริหารงานทั่วไป	๕๒-๒-๐๕-๒๑๐๑-๐๐๘	นักบริหารงานทั่วไป	อำนวยการท้องถิ่น	ต้น	นางรัตนา กระจ่างฉาย	
	งานธุรการ						
๗๘	นักจัดการงานทั่วไป	๕๒-๒-๐๕-๓๑๐๑-๐๐๔	นักจัดการงานทั่วไป	วิชาการ	ชำนาญการ	นางสาวมัลลิกา อาษา	
๗๙	นักจัดการงานทั่วไป	๕๒-๒-๐๕-๓๑๐๑-๐๐๕	นักจัดการงานทั่วไป	วิชาการ	ชำนาญการ	นางสาวแสงหล้า ชะเอ	
๘๐	เจ้าพนักงานธุรการ	๕๒-๒-๐๕-๔๑๐๑-๐๐๓	เจ้าพนักงานธุรการ	ทั่วไป	ปฏิบัติงาน	นางธัญสุดา วงศ์ใจบุตร	
๘๑	เจ้าพนักงานธุรการ	๕๒-๒-๐๕-๔๑๐๑-๐๑๓	เจ้าพนักงานธุรการ	ทั่วไป	ชำนาญงาน	นางนพวรรณ ศรีสวัสดิ์	
	กองสาธารณสุขและสิ่งแวดล้อม						
๘๒	ผู้อำนวยการกองสาธารณสุขและสิ่งแวดล้อม	๕๒-๒-๐๖-๒๑๐๔-๐๐๑	นักบริหารงานสาธารณสุขและสิ่งแวดล้อม	อำนวยการท้องถิ่น	กลาง	นายสุเมธ แสนสิงห์ชัย	
	ฝ่ายบริหารงานสาธารณสุข						
๘๓	หัวหน้าฝ่ายบริหารงานสาธารณสุข	๕๒-๒-๐๖-๒๑๐๔-๐๐๒	นักบริหารงานสาธารณสุข	อำนวยการท้องถิ่น	ต้น	-ว่าง-	รับโอน/กสส.
	งานสุขาภิบาลอนามัยและสิ่งแวดล้อม						
๘๔	นักวิชาการสุขาภิบาล	๕๒-๒-๐๖-๓๖๐๖-๐๐๑	นักวิชาการสุขาภิบาล	วิชาการ	ชำนาญการ	นายศักรินทร์ กอจันทร์	
๘๕	นักวิชาการสุขาภิบาล	๕๒-๒-๐๖-๓๖๐๖-๐๐๒	นักวิชาการสุขาภิบาล	วิชาการ	ชำนาญการ	นายภาณุพันธ์ ลำขาว	
	งานรักษาความสะอาด						
๘๖	นักวิชาการสุขาภิบาล	๕๒-๒-๐๖-๓๖๐๖-๐๐๓	นักวิชาการสุขาภิบาล	วิชาการ	ปฏิบัติการ	นายทิวเกียรติ รมหิรัญ	
	งานเก็บขนขยะมูลฝอย						
	งานจัดการมูลฝอยและสิ่งปฏิกูล						
	งานส่งเสริมสิ่งแวดล้อม						
๘๗	นักวิชาการสิ่งแวดล้อม	๕๒-๒-๐๖-๓๖๐๗-๐๐๑	นักวิชาการสิ่งแวดล้อม	วิชาการ	ปฏิบัติการ	นางสาวพรรณชกร ใจคำลือ	

ลำดับที่	ชื่อตำแหน่งในการบริหารงาน	เลขที่ตำแหน่ง	ชื่อตำแหน่งในสายงาน	ประเภทตำแหน่ง	ระดับตำแหน่ง	ชื่อ - สกุล	หมายเหตุ
	ฝ่ายบริการสาธารณสุข						
๘๘	หัวหน้าฝ่ายบริการสาธารณสุข	๕๒-๒-๐๖-๒๑๐๔-๐๐๓	นักบริหารงานสาธารณสุข	อำนวยการท้องถิ่น	ต้น	นางสาวอุพาริกา โยสิทธิ์	
	งานส่งเสริมสุขภาพ						
๘๙	พยาบาลวิชาชีพ	๕๒-๒-๐๖-๓๖๐๒-๐๐๑	พยาบาลวิชาชีพ	วิชาการ	ชำนาญการ	นางสาวภัทรพร ยะนาวงค์	
๙๐	พยาบาลวิชาชีพ	๕๒-๒-๐๖-๓๖๐๒-๐๐๒	พยาบาลวิชาชีพ	วิชาการ	ชำนาญการ	นางสาวศศิธรณ วงศ์ฉัตรทอง	
	งานป้องกันและควบคุมโรค						
๙๑	พยาบาลวิชาชีพ	๕๒-๒-๐๖-๓๖๐๒-๐๐๓	พยาบาลวิชาชีพ	วิชาการ	ชำนาญการ	นางลาวรรณ ทิพย์วังเมฆ	
๙๒	นักวิชาการสาธารณสุข	๕๒-๒-๐๖-๓๖๐๑-๐๐๑	นักวิชาการสาธารณสุข	วิชาการ	ชำนาญการ	นางสาวประภาศรี วงศ์จินดารักษ์	
	งานสัตวแพทย์						
๙๓	นายสัตวแพทย์	๕๒-๒-๐๖-๓๖๑๔-๐๐๑	นายสัตวแพทย์	วิชาการ	ปฏิบัติการ	นางสวณันท์นภัส นาแหลม	
	งานหลักประกันสุขภาพ						
	งานศูนย์บริการสาธารณสุข						
๙๔	นักวิชาการสาธารณสุข	๕๒-๒-๐๖-๓๖๐๑-๐๐๙	นักวิชาการสาธารณสุข	วิชาการ	ปฏิบัติการ/ชำนาญการ	-ว่าง-	รับโอน
๙๕	พยาบาลวิชาชีพ	๕๒-๒-๐๖-๓๖๐๒-๐๑๘	พยาบาลวิชาชีพ	วิชาการ	ชำนาญการ	นางจงจันต์ ใจบุญ	
๙๖	พยาบาลวิชาชีพ	๕๒-๒-๐๖-๓๖๐๒-๐๑๙	พยาบาลวิชาชีพ	วิชาการ	ชำนาญการ	นางอนงนาฏ แสงศิริ	รับโอน
๙๗	นักกายภาพบำบัด	๕๒-๒-๐๖-๓๖๐๓-๐๐๑	นักกายภาพบำบัด	วิชาการ	ปฏิบัติการ	นางสาวจิราวรรณ คำเครื่อง	รับโอน
๙๘	แพทย์แผนไทย	๕๒-๒-๐๖-๓๖๐๕-๐๐๑	แพทย์แผนไทย	วิชาการ	ปฏิบัติการ/ชำนาญการ	-ว่าง-	รับโอน
๙๙	นักเทคนิคการแพทย์	๕๒-๒-๐๖-๓๖๐๙-๐๐๑	นักเทคนิคการแพทย์	วิชาการ	ปฏิบัติการ/ชำนาญการ	-ว่าง-	รับโอน
๑๐๐	เภสัชกร	๕๒-๒-๐๖-๓๖๑๒-๐๐๑	เภสัชกร	วิชาการ	ปฏิบัติการ/ชำนาญการ	-ว่าง-	รับโอน
๑๐๑	ทันตแพทย์	๕๒-๒-๐๖-๓๖๑๓-๐๐๑	ทันตแพทย์	วิชาการ	ปฏิบัติการ/ชำนาญการ	-ว่าง-	รับโอน
๑๐๒	นายแพทย์	๕๒-๒-๐๖-๓๖๑๕-๐๐๑	นายแพทย์	วิชาการ	ปฏิบัติการ/ชำนาญการ	-ว่าง-	รับโอน
	ศูนย์บริการสาธารณสุขบ้านกาดเทศบาลเมืองเขลางค์นคร						
๑๐๓	พยาบาลวิชาชีพ (หัวหน้าศูนย์ฯ)	๕๒-๒-๐๖-๓๖๐๒-๐๐๔	พยาบาลวิชาชีพ	วิชาการ	ชำนาญการพิเศษ	นางอัญชลี จันทะวัง (รก.)	ถ่ายโอน

ลำดับที่	ชื่อตำแหน่งในการบริหารงาน	เลขที่ตำแหน่ง	ชื่อตำแหน่งในสายงาน	ประเภทตำแหน่ง	ระดับตำแหน่ง	ชื่อ - สกุล	หมายเหตุ
๑๐๔	พยาบาลวิชาชีพ	๕๒-๒-๐๖-๓๖๐๒-๐๐๕	พยาบาลวิชาชีพ	วิชาการ	ชำนาญการ	นางสาววันเพ็ญ พรรณอำไพ	ถ่ายโอน
๑๐๕	นักวิชาการสาธารณสุข	๕๒-๒-๐๖-๓๖๐๑-๐๐๒	นักวิชาการสาธารณสุข	วิชาการ	ชำนาญการ	นายยุทธนา ศรีบุญเรือง	ถ่ายโอน
๑๐๖	เจ้าพนักงานสาธารณสุข	๕๒-๒-๐๖-๔๖๐๑-๐๐๑	เจ้าพนักงานสาธารณสุข	ทั่วไป	ปฏิบัติงาน	นางสาวนาฏนารี อินทวุฒิ	ถ่ายโอน
๑๐๗	เจ้าพนักงานทันตสาธารณสุข	๕๒-๒-๐๖-๔๖๐๙-๐๐๑	เจ้าพนักงานทันตสาธารณสุข	ทั่วไป	ชำนาญงาน	นางสาวดวงมณี ปันพระส	ถ่ายโอน
<u>ศูนย์บริการสาธารณสุขบ้านศรีหมวดเกล้าเทศบาลเมืองเขลางค์นคร</u>							
๑๐๘	พยาบาลวิชาชีพ (หัวหน้าศูนย์ฯ)	๕๒-๒-๐๖-๓๖๐๒-๐๐๖	พยาบาลวิชาชีพ	วิชาการ	ชำนาญการพิเศษ	นางสมพร ทอดเสียง	ถ่ายโอน
๑๐๙	พยาบาลวิชาชีพ	๕๒-๒-๐๖-๓๖๐๒-๐๑๔	พยาบาลวิชาชีพ	วิชาการ	ชำนาญการ	นางวิไลพรรณ วัชรธาดาพงศ์	ถ่ายโอน
๑๑๐	พยาบาลวิชาชีพ	๕๒-๒-๐๖-๓๖๐๒-๐๒๐	พยาบาลวิชาชีพ	วิชาการ	ชำนาญการ	นางสาววิไล ทรายแก่น	
๑๑๑	นักวิชาการสาธารณสุข	๕๒-๒-๐๖-๓๖๐๑-๐๐๔	นักวิชาการสาธารณสุข	วิชาการ	ปฏิบัติการ/ชำนาญการ	-ว่าง-	ถ่ายโอน
๑๑๒	เจ้าพนักงานสาธารณสุข	๕๒-๒-๐๖-๔๖๐๑-๐๐๒	เจ้าพนักงานสาธารณสุข	ทั่วไป	ปฏิบัติงาน	นายภาณุเดช วงษา	ถ่ายโอน
๑๑๓	เจ้าพนักงานทันตสาธารณสุข	๕๒-๒-๐๖-๔๖๐๙-๐๐๒	เจ้าพนักงานทันตสาธารณสุข	ทั่วไป	ชำนาญงาน	นางสาวนภาพร ชัยวงษ์	ถ่ายโอน
<u>ศูนย์บริการสาธารณสุขบ้านกล้วยม่วงเทศบาลเมืองเขลางค์นคร</u>							
๑๑๔	นักวิชาการสาธารณสุข (หัวหน้าศูนย์ฯ)	๕๒-๒-๐๖-๓๖๐๑-๐๐๓	นักวิชาการสาธารณสุข	วิชาการ	ชำนาญการพิเศษ	นางสาวศิริพันธ์ หอมแก่นจันทร์	ถ่ายโอน
๑๑๕	พยาบาลวิชาชีพ	๕๒-๒-๐๖-๓๖๐๒-๐๐๗	พยาบาลวิชาชีพ	วิชาการ	ชำนาญการ	นางสาวนิภาวรรณ หลิ่งแก้ว	ถ่ายโอน
๑๑๖	พยาบาลวิชาชีพ	๕๒-๒-๐๖-๓๖๐๒-๐๑๖	พยาบาลวิชาชีพ	วิชาการ	ชำนาญการ	นางสาวรัตติกาล ธนันไชย	ถ่ายโอน
๑๑๗	เจ้าพนักงานสาธารณสุข	๕๒-๒-๐๖-๔๖๐๑-๐๐๖	เจ้าพนักงานสาธารณสุข	ทั่วไป	ชำนาญงาน	นายกฤษฎา กัสจาก	ถ่ายโอน
๑๑๘	เจ้าพนักงานทันตสาธารณสุข	๕๒-๒-๐๖-๔๖๐๙-๐๐๖	เจ้าพนักงานทันตสาธารณสุข	ทั่วไป	ปฏิบัติงาน/ชำนาญงาน	-ว่าง-	ถ่ายโอน
<u>ศูนย์บริการสาธารณสุขบ้านกล้วยแพะเทศบาลเมืองเขลางค์นคร</u>							
๑๑๙	พยาบาลวิชาชีพ (หัวหน้าศูนย์ฯ)	๕๒-๒-๐๖-๓๖๐๒-๐๐๘	พยาบาลวิชาชีพ	วิชาการ	ชำนาญการพิเศษ	นางมัสลิน โรจนวิจิตร (รก.)	ถ่ายโอน
๑๒๐	พยาบาลวิชาชีพ	๕๒-๒-๐๖-๓๖๐๒-๐๑๗	พยาบาลวิชาชีพ	วิชาการ	ชำนาญการ	นางณัชชา แก้วประเทศ	ถ่ายโอน
๑๒๑	นักวิชาการสาธารณสุข	๕๒-๒-๐๖-๓๖๐๑-๐๐๘	นักวิชาการสาธารณสุข	วิชาการ	ชำนาญการ	นางสาวแพรพลอย แก้วแกมเงิน	ถ่ายโอน

ลำดับที่	ชื่อตำแหน่งในการบริหารงาน	เลขที่ตำแหน่ง	ชื่อตำแหน่งในสายงาน	ประเภทตำแหน่ง	ระดับตำแหน่ง	ชื่อ - สกุล	หมายเหตุ
๑๒๒	เจ้าพนักงานสาธารณสุข	๕๒-๒-๐๖-๔๖๐๑-๐๐๗	เจ้าพนักงานสาธารณสุข	ทั่วไป	ปฏิบัติงาน	นางสาวรุ่งฤทัย คำใจ	ถ่ายโอน
๑๒๓	เจ้าพนักงานทันตสาธารณสุข	๕๒-๒-๐๖-๔๖๐๙-๐๐๗	เจ้าพนักงานทันตสาธารณสุข	ทั่วไป	ปฏิบัติงาน/ชำนาญงาน	-ว่าง-	ถ่ายโอน
<u>ศูนย์บริการสาธารณสุขบ้านโศกหัวช้างเทศบาลเมืองเขลางค์นคร</u>							
๑๒๔	พยาบาลวิชาชีพ (หัวหน้าศูนย์ฯ)	๕๒-๒-๐๖-๓๖๐๒-๐๐๙	พยาบาลวิชาชีพ	วิชาการ	ชำนาญการพิเศษ	นางจารุณี ปันดี	ถ่ายโอน
๑๒๕	นักวิชาการสาธารณสุข	๕๒-๒-๐๖-๓๖๐๑-๐๐๗	นักวิชาการสาธารณสุข	วิชาการ	ชำนาญการ	นายอภิวัฒน์ มีทอง	ถ่ายโอน
๑๒๖	พยาบาลวิชาชีพ	๕๒-๒-๐๖-๓๖๐๒-๐๑๕	พยาบาลวิชาชีพ	วิชาการ	ปฏิบัติการ	นายพิเชษฐชัย วิชา	ถ่ายโอน
๑๒๗	เจ้าพนักงานสาธารณสุข	๕๒-๒-๐๖-๔๖๐๑-๐๐๓	เจ้าพนักงานสาธารณสุข	ทั่วไป	ปฏิบัติงาน	นายเนติพงษ์ แก้วเกต	ถ่ายโอน
๑๒๘	เจ้าพนักงานทันตสาธารณสุข	๕๒-๒-๐๖-๔๖๐๙-๐๐๓	เจ้าพนักงานทันตสาธารณสุข	ทั่วไป	ชำนาญงาน	นายสมศักดิ์ ท้าวไชยยา	ถ่ายโอน
<u>ศูนย์บริการสาธารณสุขบ้านแม่กียเทศบาลเมืองเขลางค์นคร</u>							
๑๒๙	พยาบาลวิชาชีพ (หัวหน้าศูนย์ฯ)	๕๒-๒-๐๖-๓๖๐๒-๐๑๐	พยาบาลวิชาชีพ	วิชาการ	ชำนาญการพิเศษ	นางเยาว์ยามณี สุษะ (รก.)	ถ่ายโอน
๑๓๐	พยาบาลวิชาชีพ	๕๒-๒-๐๖-๓๖๐๒-๐๑๑	พยาบาลวิชาชีพ	วิชาการ	ชำนาญการ	นางสาวพรรณนิภา ปัญญาไว	ถ่ายโอน
๑๓๑	นักวิชาการสาธารณสุข	๕๒-๒-๐๖-๓๖๐๑-๐๐๕	นักวิชาการสาธารณสุข	วิชาการ	ปฏิบัติการ/ชำนาญการ	-ว่าง-	ถ่ายโอน
๑๓๒	เจ้าพนักงานสาธารณสุข	๕๒-๒-๐๖-๔๖๐๑-๐๐๔	เจ้าพนักงานสาธารณสุข	ทั่วไป	ปฏิบัติงาน/ชำนาญงาน	-ว่าง-	ถ่ายโอน
๑๓๓	เจ้าพนักงานทันตสาธารณสุข	๕๒-๒-๐๖-๔๖๐๙-๐๐๔	เจ้าพนักงานทันตสาธารณสุข	ทั่วไป	ปฏิบัติงาน/ชำนาญงาน	-ว่าง-	ถ่ายโอน
<u>ศูนย์บริการสาธารณสุขบ้านพื่อนเทศบาลเมืองเขลางค์นคร</u>							
๑๓๔	พยาบาลวิชาชีพ (หัวหน้าศูนย์ฯ)	๕๒-๒-๐๖-๓๖๐๒-๐๑๒	พยาบาลวิชาชีพ	วิชาการ	ชำนาญการพิเศษ	นายนิรุต คำศิลา (รก.)	ถ่ายโอน
๑๓๕	พยาบาลวิชาชีพ	๕๒-๒-๐๖-๓๖๐๒-๐๑๓	พยาบาลวิชาชีพ	วิชาการ	ชำนาญการ	นางสุพิชชา ชติวงศ์	ถ่ายโอน
๑๓๖	นักวิชาการสาธารณสุข	๕๒-๒-๐๖-๓๖๐๑-๐๐๖	นักวิชาการสาธารณสุข	วิชาการ	ปฏิบัติการ	นายพิริยากรณ์ อานาทิพย์	ถ่ายโอน
๑๓๗	เจ้าพนักงานสาธารณสุข	๕๒-๒-๐๖-๔๖๐๑-๐๐๕	เจ้าพนักงานสาธารณสุข	ทั่วไป	ปฏิบัติงาน	นางสาวชรินทร์ คติพจน์พร	ถ่ายโอน
๑๓๘	เจ้าพนักงานทันตสาธารณสุข	๕๒-๒-๐๖-๔๖๐๙-๐๐๕	เจ้าพนักงานทันตสาธารณสุข	ทั่วไป	ปฏิบัติงาน/ชำนาญงาน	-ว่าง-	ถ่ายโอน

ลำดับที่	ชื่อตำแหน่งในการบริหารงาน	เลขที่ตำแหน่ง	ชื่อตำแหน่งในสายงาน	ประเภทตำแหน่ง	ระดับตำแหน่ง	ชื่อ - สกุล	หมายเหตุ
	ฝ่ายบริหารงานทั่วไป						
๑๓๙	หัวหน้าฝ่ายบริหารงานทั่วไป	๕๒-๒-๐๖-๒๑๐๑-๐๐๙	นักบริหารงานทั่วไป	อำนวยการท้องถิ่น	ต้น	นางเมธีรา เตชะสีบ	
	งานธุรการ						
๑๔๐	นักจัดการงานทั่วไป	๕๒-๒-๐๖-๓๑๐๑-๐๐๖	นักจัดการงานทั่วไป	วิชาการ	ชำนาญการ	นางสาวทวิจิตตรา มงคลชัย	
	งานพัสดุ						
	งานการเงินและบัญชี						
๑๔๑	เจ้าพนักงานการเงินและบัญชี	๕๒-๒-๐๖-๔๒๐๑-๐๐๔	เจ้าพนักงานการเงินและบัญชี	ทั่วไป	ปฏิบัติงาน/ชำนาญงาน	-ว่าง-	รับโอน
	งานวางแผนสาธารณสุข						
๑๔๒	เจ้าพนักงานธุรการ	๕๒-๒-๐๖-๔๑๐๑-๐๐๘	เจ้าพนักงานธุรการ	ทั่วไป	ชำนาญงาน	นางสาวนภัสวรรณ แก้วผล	
	กองยุทธศาสตร์และงบประมาณ						
๑๔๓	ผู้อำนวยการกองยุทธศาสตร์	๕๒-๒-๐๗-๒๑๐๑-๐๑๐	นักบริหารงานทั่วไป	อำนวยการท้องถิ่น	กลาง	นางสาวพจนา วรรณเสวี	
	และงบประมาณ						
	ฝ่ายแผนงานและงบประมาณ						
๑๔๔	หัวหน้าฝ่ายแผนงานและงบประมาณ	๕๒-๒-๐๗-๒๑๐๑-๐๑๒	นักบริหารงานทั่วไป	อำนวยการท้องถิ่น	ต้น	นางเกศสุดา สอนแปง	
	งานวิเคราะห์นโยบายและแผน						
๑๔๕	นักวิเคราะห์นโยบายและแผน	๕๒-๒-๐๗-๓๑๐๓-๐๐๑	นักวิเคราะห์นโยบายและแผน	วิชาการ	ชำนาญการ	นางสุพรรณิ เอี่ยมดี	
๑๔๖	นักวิเคราะห์นโยบายและแผน	๕๒-๒-๐๗-๓๑๐๓-๐๐๒	นักวิเคราะห์นโยบายและแผน	วิชาการ	ชำนาญการ	นายจักรกัณฑ์ ชัดธิพงษ์	
	งานจัดทำงบประมาณ						
๑๔๗	นักวิเคราะห์นโยบายและแผน	๕๒-๒-๐๗-๓๑๐๓-๐๐๔	นักวิเคราะห์นโยบายและแผน	วิชาการ	ชำนาญการ	นายสุรกานต์ อินพรม	
	งานวิจัยและประเมินผล						
๑๔๘	นักวิเคราะห์นโยบายและแผน	๕๒-๒-๐๗-๓๑๐๓-๐๐๓	นักวิเคราะห์นโยบายและแผน	วิชาการ	ปฏิบัติการ	นางสาวนริพร ทิพย์กำ	

ลำดับที่	ชื่อตำแหน่งในการบริหารงาน	เลขที่ตำแหน่ง	ชื่อตำแหน่งในสายงาน	ประเภทตำแหน่ง	ระดับตำแหน่ง	ชื่อ - สกุล	หมายเหตุ
	ฝ่ายบริการและเผยแพร่วิชาการ						
๑๔๙	หัวหน้าฝ่ายบริการและเผยแพร่วิชาการ	๕๒-๒-๐๗-๒๑๐๑-๐๑๓	นักบริหารงานทั่วไป	อำนวยการท้องถิ่น	ต้น	นางสาวเดือน เกตุแก้ว	
	งานประชาสัมพันธ์						
๑๕๐	นักประชาสัมพันธ์	๕๒-๒-๐๗-๓๓๐๑-๐๐๑	นักประชาสัมพันธ์	วิชาการ	ปฏิบัติการ	นายรุ่งเรือง เสียงกว้าง	
	งานจัดทำและพัฒนาระบบข้อมูลสารสนเทศของเทศบาล						
๑๕๑	นักวิชาการคอมพิวเตอร์	๕๒-๒-๐๗-๓๑๐๖-๐๐๑	นักวิชาการคอมพิวเตอร์	วิชาการ	ชำนาญการ	นายมณฑล ภูทอง	
๑๕๒	นักวิชาการคอมพิวเตอร์	๕๒-๒-๐๗-๓๑๐๖-๐๐๒	นักวิชาการคอมพิวเตอร์	วิชาการ	ชำนาญการ	นางสุธาสินี ทองเขียว	
	ฝ่ายบริหารงานทั่วไป						
๑๕๓	หัวหน้าฝ่ายบริหารงานทั่วไป	๕๒-๒-๐๗-๒๑๐๑-๐๑๑	นักบริหารงานทั่วไป	อำนวยการท้องถิ่น	ต้น	นางนารีนาถ กันหาเวียง	
	งานธุรการ						
๑๕๔	นักจัดการงานทั่วไป	๕๒-๒-๐๗-๓๑๐๑-๐๐๗	นักจัดการงานทั่วไป	วิชาการ	ปฏิบัติการ	นางสาวอรพิน วรรณสูงค์	
๑๕๕	เจ้าพนักงานธุรการ	๕๒-๒-๐๗-๔๑๐๑-๐๐๔	เจ้าพนักงานธุรการ	ทั่วไป	ปฏิบัติงาน	นางสาวกานดา สมบัติ	
๑๕๖	เจ้าพนักงานธุรการ	๕๒-๒-๐๗-๔๑๐๑-๐๐๕	เจ้าพนักงานธุรการ	ทั่วไป	ชำนาญงาน	นางชลลดา เพชรแสงงาม	
	กองการศึกษา						
๑๕๗	ผู้อำนวยการกองการศึกษา	๕๒-๒-๐๘-๒๑๐๗-๐๐๑	นักบริหารงานการศึกษา	อำนวยการท้องถิ่น	กลาง	นางเดือนตรา หาญมนตรี	
	ฝ่ายบริหารการศึกษา						
๑๕๘	หัวหน้าฝ่ายบริหารการศึกษา	๕๒-๒-๐๘-๒๑๐๗-๐๐๒	นักบริหารงานการศึกษา	อำนวยการท้องถิ่น	ต้น	นายนริศร ฦ ลำปาง	
	งานการศึกษาปฐมวัย						
๑๕๙	นักวิชาการศึกษา	๕๒-๒-๐๘-๓๘๐๓-๐๐๕	นักวิชาการศึกษา	วิชาการ	ปฏิบัติการ	นางสาวอรรรณ คุ่มเมือง	
๑๖๐	ครู (ศพด.วัดกล้วยหลวง)	๕๒-๒-๐๘-๖๖๐๐-๑๔๖	ครู	พนักงานครูเทศบาล	คศ.๒	นางสาวขวัญดาว สิงห์สี	
๑๖๑	ครู (ศพด.บ้านกาด)	๕๒-๒-๐๘-๖๖๐๐-๑๔๗	ครู	พนักงานครูเทศบาล	คศ.๒	นางศิริลักษณ์ มานะศิลป์	

ลำดับที่	ชื่อตำแหน่งในการบริหารงาน	เลขที่ตำแหน่ง	ชื่อตำแหน่งในสายงาน	ประเภทตำแหน่ง	ระดับตำแหน่ง	ชื่อ - สกุล	หมายเหตุ
๑๖๒	ครู (ศพด.บ้านไร่บ้านน้อย)	๕๒-๒-๐๘-๖๖๐๐-๑๔๘	ครู	พนักงานครูเทศบาล	คศ.๒	นางทิพย์วรรณ หอมแก่นจันทร์	
๑๖๓	ครู (ศพด.บ้านบุญเกิด)	๕๒-๒-๐๘-๖๖๐๐-๑๔๙	ครู	พนักงานครูเทศบาล	คศ.๒	นางอรทัย นันตะภาพ	
๑๖๔	ครู (ศพด.เทศบาลเมืองเขลางค์นคร)	๕๒-๒-๐๘-๖๖๐๐-๑๕๐	ครู	พนักงานครูเทศบาล	คศ.๒	นางวณิชชา ขวดแก้ว	
๑๖๕	ครู (ศพด.บ้านโทกหัวช้าง)	๕๒-๒-๐๘-๖๖๐๐-๑๕๑	ครู	พนักงานครูเทศบาล	คศ.๑/คศ.๒	-ว่าง-	รับโอน
๑๖๖	ครู (ศพด.บ้านปากกล้วย)	๕๒-๒-๐๘-๖๖๐๐-๑๕๒	ครู	พนักงานครูเทศบาล	คศ.๒	นางสวรรคต์ บังเมฆ	
๑๖๗	ครู (ศพด.บ้านบุญเกิด)	๕๒-๒-๐๘-๖๖๐๐-๑๕๓	ครู	พนักงานครูเทศบาล	คศ.๑/คศ.๒	-ว่าง-	รับโอน
๑๖๘	ครู (ศพด.บ้านพอน)	๕๒-๒-๐๘-๖๖๐๐-๑๕๔	ครู	พนักงานครูเทศบาล	คศ.๒	นางปิยะภรณ์ พลอยไธสง	
๑๖๙	ครู (ศพด.บ้านศรีหวมดเกล้า)	๕๒-๒-๐๘-๖๖๐๐-๑๕๕	ครู	พนักงานครูเทศบาล	คศ.๑/คศ.๒	-ว่าง-	รับโอน
งานพัฒนาการศึกษา ทั้งการศึกษาในระบบการศึกษา การศึกษานอกระบบการศึกษา และการศึกษาตามอัธยาศัย							
๑๗๐	นักวิชาการศึกษา	๕๒-๒-๐๘-๓๘๐๓-๐๐๑	นักวิชาการศึกษา	วิชาการ	ชำนาญการ	นายจักรินทร์ เทพชัย	
๑๗๑	บรรณารักษ์	๕๒-๒-๐๘-๓๘๐๔-๐๐๑	บรรณารักษ์	วิชาการ	ปฏิบัติการ	นางสาวกรชนก ช่วยเล็ก	
ฝ่ายส่งเสริมการศึกษาศาสนาและวัฒนธรรม							
๑๗๒	หัวหน้าฝ่ายส่งเสริมการศึกษาศาสนา และวัฒนธรรม	๕๒-๒-๐๘-๒๑๐๗-๐๐๓	นักบริหารงานการศึกษา	อำนวยการท้องถิ่น	ต้น	นางศิริจรรยา เชื้อปิง	
งานกิจกรรมเด็กและเยาวชน							
๑๗๓	นักวิชาการศึกษา	๕๒-๒-๐๘-๓๘๐๓-๐๐๒	นักวิชาการศึกษา	วิชาการ	ชำนาญการ	นางสาวนัทธญา ปุระณะพรรค	
งานบำรุงศิลปะ จารีต ประเพณี ภูมิปัญญาท้องถิ่น และวัฒนธรรมอันดีของท้องถิ่น							
๑๗๔	นักวิชาการศึกษา	๕๒-๒-๐๘-๓๘๐๓-๐๐๓	นักวิชาการศึกษา	วิชาการ	ปฏิบัติการ	นางเว็ญจริญท์ อานาทิพย์	
งานกีฬาและนันทนาการ							
๑๗๕	นักวิชาการศึกษา	๕๒-๒-๐๘-๓๘๐๓-๐๐๔	นักวิชาการศึกษา	วิชาการ	ชำนาญการ	นายศักดิ์สิทธิ์ นินธิรักษ์	
ฝ่ายบริหารงานทั่วไป							
๑๗๖	หัวหน้าฝ่ายบริหารงานทั่วไป	๕๒-๒-๐๘-๒๑๐๑-๐๑๔	นักบริหารงานทั่วไป	อำนวยการท้องถิ่น	ต้น	นางสาวนิตยา ปิงสุแสน	

ลำดับที่	ชื่อตำแหน่งในการบริหารงาน	เลขที่ตำแหน่ง	ชื่อตำแหน่งในสายงาน	ประเภทตำแหน่ง	ระดับตำแหน่ง	ชื่อ - สกุล	หมายเหตุ
	งานธุรการ						
๑๗๗	นักจัดการงานทั่วไป	๕๒-๒-๐๘-๓๑๐๑-๐๐๘	นักจัดการงานทั่วไป	วิชาการ	ชำนาญการ	นางสาวสุชญา วชิรเดชาชัย	
๑๗๘	เจ้าพนักงานพัสดุ	๕๒-๒-๐๘-๔๒๐๓-๐๐๔	เจ้าพนักงานพัสดุ	ทั่วไป	ชำนาญงาน	นางสาวศิริวรรณ จำปาคำ	
	งานงบประมาณ						
๑๗๙	เจ้าพนักงานการเงินและบัญชี	๕๒-๒-๐๘-๔๒๐๑-๐๐๒	เจ้าพนักงานการเงินและบัญชี	ทั่วไป	ปฏิบัติงาน/ชำนาญงาน	-ว่าง-	รับโอน
	<u>กองสวัสดิการสังคม</u>						
๑๘๐	ผู้อำนวยการกองสวัสดิการสังคม	๕๒-๒-๑๑-๒๑๐๕-๐๐๑	นักบริหารงานสวัสดิการสังคม	อำนวยการท้องถิ่น	กลาง	นางพัชรินทร์ นุด่วง	
	ฝ่ายบริหารงานทั่วไป						
๑๘๑	หัวหน้าฝ่ายบริหารงานทั่วไป	๕๒-๒-๑๑-๒๑๐๑-๐๑๗	นักบริหารงานทั่วไป	อำนวยการท้องถิ่น	ต้น	นางปิยพร ด่วงธิงศ์	
	งานธุรการ						
๑๘๒	นักจัดการงานทั่วไป	๕๒-๒-๑๑-๓๑๐๑-๐๐๙	นักจัดการงานทั่วไป	วิชาการ	ปฏิบัติการ	นางสาวกัตัญญา สมวงศ์	
๑๘๓	เจ้าพนักงานธุรการ	๕๒-๒-๑๑-๔๑๐๑-๐๑๔	เจ้าพนักงานธุรการ	ทั่วไป	ปฏิบัติงาน	นางสาวสุวิชนี ฟ้าร่วมปัญญา	
	งานพัสดุ						
๑๘๔	เจ้าพนักงานธุรการ	๕๒-๒-๑๑-๔๑๐๑-๐๐๖	เจ้าพนักงานธุรการ	ทั่วไป	ชำนาญงาน	ว่าที่ร้อยตรีหญิง อาริตา ใจหงอก	
	ฝ่ายพัฒนาชุมชน						
๑๘๕	หัวหน้าฝ่ายพัฒนาชุมชน	๕๒-๒-๑๑-๒๑๐๕-๐๐๒	นักบริหารงานสวัสดิการสังคม	อำนวยการท้องถิ่น	ต้น	นายธีรภัทร จริยภมรกุล	
	งานพัฒนาชุมชน						
๑๘๖	นักพัฒนาชุมชน	๕๒-๒-๑๑-๓๘๐๑-๐๐๑	นักพัฒนาชุมชน	วิชาการ	ชำนาญการ	นายอภิวุฒิ มานะจิต	
๑๘๗	นักพัฒนาชุมชน	๕๒-๒-๑๑-๓๘๐๑-๐๐๕	นักพัฒนาชุมชน	วิชาการ	ปฏิบัติการ	นายโชติชัย อินนันชัย	
	งานส่งเสริมและพัฒนาอาชีพ						
๑๘๘	นักพัฒนาชุมชน	๕๒-๒-๑๑-๓๘๐๑-๐๐๒	นักพัฒนาชุมชน	วิชาการ	ชำนาญการ	นางปวีณา พรหมเพชร	

ลำดับที่	ชื่อตำแหน่งในการบริหารงาน	เลขที่ตำแหน่ง	ชื่อตำแหน่งในสายงาน	ประเภทตำแหน่ง	ระดับตำแหน่ง	ชื่อ - สกุล	หมายเหตุ
๑๘๙	นักวิชาการเกษตร	๕๒-๒-๑๑-๓๔๐๑-๐๐๑	นักวิชาการเกษตร	วิชาการ	ปฏิบัติการ	นางสาวนุชจิรา คัดอ่าน	
	ฝ่ายสังคมสงเคราะห์						
๑๙๐	หัวหน้าฝ่ายสังคมสงเคราะห์ งานสังคมสงเคราะห์	๕๒-๒-๑๑-๒๑๐๕-๐๐๓	นักบริหารงานสวัสดิการสังคม	อำนวยการท้องถิ่น	ต้น	นางสาวนลินพรรณ จันผา	
๑๙๑	นักสังคมสงเคราะห์	๕๒-๒-๑๑-๓๘๐๒-๐๐๑	นักสังคมสงเคราะห์	วิชาการ	ชำนาญการ	นางสาวธนพร หมั่นมุงกิจ	
๑๙๒	นักสังคมสงเคราะห์ งานสวัสดิภาพเด็กและเยาวชน	๕๒-๒-๑๑-๓๘๐๒-๐๐๓	นักสังคมสงเคราะห์	วิชาการ	ชำนาญการ	นางสาวประทุมพร ต๊ะวงศ์	
๑๙๓	นักสังคมสงเคราะห์	๕๒-๒-๑๑-๓๘๐๒-๐๐๒	นักสังคมสงเคราะห์	วิชาการ	ปฏิบัติการ	นายณัฐกร คำเมืองปลูก	
	ฝ่ายส่งเสริมสวัสดิการสังคม						
๑๙๔	หัวหน้าฝ่ายส่งเสริมสวัสดิการสังคม งานส่งเสริมสวัสดิการสังคม	๕๒-๒-๑๑-๒๑๐๕-๐๐๔	นักบริหารงานสวัสดิการสังคม	อำนวยการท้องถิ่น	ต้น	นายประวิทย์ หายแก้วษ์	
๑๙๕	นักพัฒนาชุมชน งานกิจการสตรีและผู้สูงอายุ	๕๒-๒-๑๑-๓๘๐๑-๐๐๓	นักพัฒนาชุมชน	วิชาการ	ชำนาญการ	นายปราชญ์สยาม วงศาโรจน์	
๑๙๖	นักพัฒนาชุมชน	๕๒-๒-๑๑-๓๘๐๑-๐๐๔	นักพัฒนาชุมชน	วิชาการ	ชำนาญการ	นางรัตนา พุทธวงศ์	
	กองการเจ้าหน้าที่						
๑๙๗	ผู้อำนวยการกองการเจ้าหน้าที่	๕๒-๒-๒๙-๒๑๐๑-๐๐๓	นักบริหารงานทั่วไป	อำนวยการท้องถิ่น	กลาง	นางรัตนภรณ์ สีชมภู	
	ฝ่ายสรรหาและบรรจุแต่งตั้ง						
๑๙๘	หัวหน้าฝ่ายสรรหาและบรรจุแต่งตั้ง งานสรรหาและเลือกสรร	๕๒-๒-๒๙-๒๑๐๑-๐๐๔	นักบริหารงานทั่วไป	อำนวยการท้องถิ่น	ต้น	นายธานพงษ์ สุระสะ	
๑๙๙	นักทรัพยากรบุคคล	๕๒-๒-๒๙-๓๑๐๒-๐๐๑	นักทรัพยากรบุคคล	วิชาการ	ชำนาญการ	นางธัญญรัตน์ ศรีตาพงศ์ปรกรณ์	

ลำดับที่	ชื่อตำแหน่งในการบริหารงาน	เลขที่ตำแหน่ง	ชื่อตำแหน่งในสายงาน	ประเภทตำแหน่ง	ระดับตำแหน่ง	ชื่อ - สกุล	หมายเหตุ
	งานบรรจุแต่งตั้งและอัตรากำลัง						
๒๐๐	นักทรัพยากรบุคคล	๕๒-๒-๒๙-๓๑๐๒-๐๐๕	นักทรัพยากรบุคคล	วิชาการ	ชำนาญการ	นายเกียรติศักดิ์ จิวเอื้อย	
	ฝ่ายส่งเสริมและพัฒนาบุคลากร						
๒๐๑	หัวหน้าฝ่ายส่งเสริมและพัฒนาบุคลากร	๕๒-๒-๒๙-๒๑๐๑-๐๑๕	นักบริหารงานทั่วไป	อำนวยการท้องถิ่น	ต้น	นายชัยรัตน์ วิเชียรสาร	
	งานส่งเสริมและพัฒนาบุคลากร						
๒๐๒	นักทรัพยากรบุคคล	๕๒-๒-๒๙-๓๑๐๒-๐๐๓	นักทรัพยากรบุคคล	วิชาการ	ชำนาญการ	นางวรรณมา ใจวงศ์	
	งานบริหารงานทั่วไป						
๒๐๓	นักจัดการงานทั่วไป	๕๒-๒-๒๙-๓๑๐๑-๐๑๐	นักจัดการงานทั่วไป	วิชาการ	ปฏิบัติการ	นายพิศขามณูญ์ อากาศราช	
	ฝ่ายสิทธิและสวัสดิการ						
๒๐๔	หัวหน้าฝ่ายสิทธิและสวัสดิการ	๕๒-๒-๒๙-๒๑๐๑-๐๐๗	นักบริหารงานทั่วไป	อำนวยการท้องถิ่น	ต้น	นางสาวนภวรรณ อินสมพันธ์	
	งานสิทธิและสวัสดิการ						
๒๐๕	นักทรัพยากรบุคคล	๕๒-๒-๒๙-๓๑๐๒-๐๐๒	นักทรัพยากรบุคคล	วิชาการ	ปฏิบัติการ	นางสาววิรดา เพียรพนัสส์ัก	
	งานบุคลากรทางการศึกษา						
๒๐๖	นักทรัพยากรบุคคล	๕๒-๒-๒๙-๓๑๐๒-๐๐๔	นักทรัพยากรบุคคล	วิชาการ	ชำนาญการ	นางสาวกมลลักษณ์ เจริญธราทรัพย์	
	หน่วยตรวจสอบภายใน						
๒๐๗	นักวิชาการตรวจสอบภายใน	๕๒-๒-๑๒-๓๒๐๕-๐๐๑	นักวิชาการตรวจสอบภายใน	วิชาการ	ชำนาญการ	นางสาวพยอม คำเครื่อง	
๒๐๘	เจ้าพนักงานธุรการ	๕๒-๒-๑๒-๔๑๐๑-๐๐๙	เจ้าพนักงานธุรการ	ทั่วไป	ชำนาญงาน	นางอภริดา รักษ์อภิวัฒน์	

บัญชีแนบท้ายประกาศการปรับปรุงแผนอัตรากำลัง ๓ ปี (พ.ศ. ๒๕๖๗ -๒๕๖๙) ของเทศบาลเมืองเขลางค์นคร ครั้งที่ ๔ ประจำปีงบประมาณ พ.ศ. ๒๕๖๙

(ประเภทลูกจ้างประจำ) (ณ วันที่ ๑ เดือนกรกฎาคม พ.ศ. ๒๕๖๙)

ลำดับที่	ชื่อ-สกุล	วัน เดือน ปี เกิด	อายุ (ปี)	ตำแหน่ง	กลุ่มงาน	วุฒิ การศึกษา	ดำรงตำแหน่ง ตั้งแต่วันที่	วันที่ครบ เกษียณอายุ	เกษียณ อายุ	ปีงบประมาณ	หมายเหตุ
	สำนักปลัดเทศบาล										
๑	นายสถาพร ดีสงเคราะห์	๕ ก.ค. ๑๒	๕๗	พนักงานวิทยุ	สนับสนุน	ม.๖	๑ ต.ค. ๓๗	๔ ก.ค. ๗๒	๒๕๗๒		
๒	นายชราพงษ์ ศรีนวลฟูดี	๑๒ ธ.ค. ๑๓	๕๕	พนักงานขับรถยนต์	สนับสนุน	ม.๓	๑ ต.ค. ๓๙	๑๑ ธ.ค. ๗๓	๒๕๗๔		
๓	นายธรรมบุญ ดวงเขียว	๑๐ ธ.ค. ๐๙	๕๙	พนักงานขับเครื่องจักรกลขนาดเบา	ช่าง	ม.๖	๑ ต.ค. ๓๙	๙ ธ.ค. ๖๙	๒๕๗๐		
	กองช่าง										
๔	นายรุ่ง ทิพย์แก้ว	๒๗ มี.ค. ๑๑	๕๘	พนักงานขับเครื่องจักรกลขนาดกลาง	ช่าง	ปวช.	๓ พ.ค. ๔๗	๒๖ มี.ค. ๗๑	๒๕๗๑		

บัญชีแนบท้ายประกาศการปรับปรุงแผนอัตรากำลัง ๓ ปี (พ.ศ. ๒๕๖๗ -๒๕๖๙) ของเทศบาลเมืองเขลางค์นคร ครั้งที่ ๔ ประจำปีงบประมาณ พ.ศ. ๒๕๖๙
(ประเภทพนักงานจ้าง) (ณ วันที่ ๑ เดือนกรกฎาคม พ.ศ. ๒๕๖๙)

ส่วนราชการ	ลำดับ	ชื่อ-สกุล	วัน/เดือน/ปี เกิด	อายุ (ปี)	ตำแหน่ง	วุฒิการศึกษา	ค่าตอบแทน (บาท/เดือน)	ดำรงตำแหน่ง ตั้งแต่วันที่	วันที่ครบกำหนด ตามสัญญาจ้าง	หมายเหตุ
สำนักปลัดเทศบาล		พนักงานจ้างตามภารกิจ								
	๑	ว่าง			ผู้ช่วยนักจัดการงานทั่วไป	ปริญญาตรี	๑๘,๑๕๐		๓๐ ก.ย. ๖๙	
	๒	ว่าง			ผู้ช่วยนักจัดการงานทะเบียนและบัตร	ปริญญาตรี	๑๘,๑๕๐		๓๐ ก.ย. ๖๙	
	๓	นายอิทธิพล พินทิสืบ	๓๐ มี.ค. ๓๔	๓๕	ผู้ช่วยนิติกร	ปริญญาตรี	๒๓,๓๕๐	๑ ต.ค. ๖๖	๓๐ ก.ย. ๖๙	
	๔	นางวรรณยา วงศ์ชุมภู	๑๕ เม.ย. ๒๒	๔๗	ผู้ช่วยเจ้าพนักงานธุรการ	ปริญญาตรี	๑๗,๑๔๐	๑ ต.ค. ๖๖	๓๐ ก.ย. ๖๙	
	๕	น.ส.ทิพย์วัลย์ แก้วนา	๔ พ.ค. ๑๙	๕๐	ผู้ช่วยเจ้าพนักงานธุรการ	ปริญญาตรี	๑๘,๒๐๐	๑ ต.ค. ๖๖	๓๐ ก.ย. ๖๙	
	๖	น.ส.ศิริมาศ ปิงอินธา	๑๗ ส.ค. ๒๑	๔๗	ผู้ช่วยเจ้าพนักงานธุรการ	ปริญญาตรี	๑๖,๗๒๐	๑ ต.ค. ๖๖	๓๐ ก.ย. ๖๙	
	๗	ว่าง			ผู้ช่วยเจ้าพนักงานธุรการ	ปวส.	๑๓,๙๒๐		๓๐ ก.ย. ๖๙	
	๘	นายศรารุช วาริบุตร	๑๕ มี.ย. ๒๓	๔๖	ผู้ช่วยเจ้าพนักงานป้องกันฯ	ปริญญาตรี	๑๕,๖๘๐	๑ ต.ค. ๖๖	๓๐ ก.ย. ๖๙	
	๙	นางภัทราพร กนกวัฒนา	๒๕ พ.ย. ๒๒	๔๖	ผู้ช่วยเจ้าพนักงานเทศกิจ	ปริญญาตรี	๑๓,๔๐๐	๑ ต.ค. ๖๖	๓๐ ก.ย. ๖๙	
	๑๐	นายดนุพล เครือใจวัง	๑๖ พ.ค. ๒๖	๔๓	ผู้ช่วยเจ้าพนักงานเทศกิจ	ปวช.	๑๓,๔๐๐	๑ ต.ค. ๖๖	๓๐ ก.ย. ๖๙	
	๑๑	นายเมธี เตชะวงศ์	๒ ม.ค. ๒๔	๔๕	พนักงานขับเครื่องจักรกลขนาดกลาง	ปริญญาตรี	๒๗,๒๘๐	๑ ต.ค. ๖๖	๓๐ ก.ย. ๖๙	
	๑๒	นายธนวัฒน์ วรรณโวหาร	๒๘ พ.ค. ๑๕	๕๔	พนักงานขับเครื่องจักรกลขนาดกลาง	ม.๓	๒๐,๙๐๐	๑ ต.ค. ๖๖	๓๐ ก.ย. ๖๙	
	๑๓	นายสมบัติ โทณะพันธ์	๑๔ ม.ค. ๑๑	๕๘	พนักงานขับเครื่องจักรกลขนาดกลาง	ม.๓	๒๓,๔๗๐	๑ ต.ค. ๖๖	๓๐ ก.ย. ๖๙	
	๑๔	ว่าง			พนักงานขับเครื่องจักรกลขนาดเบา		๑๑,๓๘๐		๓๐ ก.ย. ๖๙	
	๑๕	นายวิฑูรย์ ประเสริฐสร	๑๑ มี.ค. ๓๔	๓๕	พนักงานขับเครื่องจักรกลขนาดเบา	ปวช.	๑๑,๓๘๐	๓ มี.ค. ๖๘	๓๐ ก.ย. ๖๙	
	๑๖	นายลิขิต ประกัน	๒๑ ม.ค. ๓๕	๓๔	พนักงานขับเครื่องจักรกลขนาดเบา	ปวส.	๑๑,๓๘๐	๓ มี.ค. ๖๘	๓๐ ก.ย. ๖๙	
	๑๗	ว่าง			พนักงานขับรถยนต์		๑๑,๓๘๐		๓๐ ก.ย. ๖๙	
	๑๘	นายพงศ์ศักดิ์ แก้วปวน	๗ ต.ค. ๑๗	๕๑	พนักงานขับรถยนต์	ม. ๓	๑๖,๘๒๐	๑ ต.ค. ๖๖	๓๐ ก.ย. ๖๙	
	๑๙	นายธานินทร์ ยอดรัก	๗ พ.ค. ๒๐	๔๙	พนักงานขับรถยนต์	ปริญญาตรี	๑๒,๒๘๐	๑ ต.ค. ๖๖	๓๐ ก.ย. ๖๙	
	๒๐	นายรัฐพล กนกวัฒนา	๗ ธ.ค. ๑๙	๔๙	พนักงานวิทยุ	ปวส.	๑๖,๗๐๐	๑ ต.ค. ๖๖	๓๐ ก.ย. ๖๙	
	๒๑	นายประจวบ แก้วร่วมวงศ์	๖ มี.ค. ๑๙	๕๐	พนักงานวิทยุ	ปวส.	๑๖,๙๘๐	๑ ต.ค. ๖๖	๓๐ ก.ย. ๖๙	ช่วยราชการกองช่าง

ส่วนราชการ	ลำดับ	ชื่อ-สกุล	วัน/เดือน/ปี เกิด	อายุ (ปี)	ตำแหน่ง	วุฒิการศึกษา	ค่าตอบแทน (บาท/เดือน)	ดำรงตำแหน่ง ตั้งแต่วันที่	วันที่ครบกำหนด ตามสัญญาจ้าง	หมายเหตุ
	๒๒	นายภาสกร เทพศรี	๕ ก.ย. ๒๗	๔๑	พนักงานดับเพลิง	ม.๖	๑๑,๓๘๐	๓ มี.ค. ๖๘	๓๐ ก.ย. ๖๙	
	๒๓	นายสุชาติ อินตานันท์	๒ ธ.ค. ๑๔	๕๔	พนักงานดับเพลิง	ป.๖	๑๑,๓๘๐	๑ มี.ค. ๖๘	๓๐ ก.ย. ๖๙	
	๒๔	นายพงศกร ชัดเสริม	๖ ต.ค. ๒๗	๔๑	พนักงานดับเพลิง	ปริญญาตรี	๑๑,๓๘๐	๑ มี.ค. ๖๘	๓๐ ก.ย. ๖๙	
		พนักงานจ้างทั่วไป								
	๒๕	นางอภิวัน ดวงเขียว	๑๕ เม.ย. ๑๘	๕๑	คนงานทั่วไป	ม.๖	๙,๐๐๐	๑ ต.ค. ๖๘	๓๐ ก.ย. ๖๙	
	๒๖	น.ส.ชลธิชา บุตรแก้ว	๑๕ ก.พ. ๔๓	๒๖	คนงานทั่วไป	ปริญญาตรี	๙,๐๐๐	๑ ต.ค. ๖๘	๓๐ ก.ย. ๖๙	
	๒๗	น.ส.รัชดา สิทธิชุม	๗ ก.ย. ๒๘	๔๐	คนงานทั่วไป	ปริญญาตรี	๙,๐๐๐	๑ ต.ค. ๖๘	๓๐ ก.ย. ๖๙	
	๒๘	นางอัมพวัน เชื้อปัญญา	๒๓ พ.ค. ๑๐	๕๙	คนงานทั่วไป	ม.๖	๙,๐๐๐	๑ ต.ค. ๖๘	๓๐ ก.ย. ๖๙	
	๒๙	น.ส.กัลยรัตน์ เลื่อมใส	๓๑ ก.ค. ๔๖	๒๒	คนงานทั่วไป	ปวส.	๙,๐๐๐	๑ ต.ค. ๖๘	๓๐ ก.ย. ๖๙	
	๓๐	น.ส.ปนัดดา ดวงจันทร์	๑ ส.ค. ๔๓	๒๕	คนงานทั่วไป	ปริญญาตรี	๙,๐๐๐	๑ ต.ค. ๖๘	๓๐ ก.ย. ๖๙	
	๓๑	น.ส.พรรณวารีย์ เกิดประกอบ	๔ ม.ค. ๔๓	๒๖	คนงานทั่วไป	ปริญญาตรี	๙,๐๐๐	๑ เม.ย. ๖๙	๓๐ ก.ย. ๖๙	
	๓๒	น.ส.วรรณิศา วุฒศรี	๑๔ เม.ย. ๒๘	๔๑	คนงานทั่วไป	ม.๖	๙,๐๐๐	๑ ต.ค. ๖๘	๓๐ ก.ย. ๖๙	
	๓๓	น.ส.สุภาภรณ์ แสนตะสีบ	๑๙ ก.ค. ๓๔	๓๔	คนงานทั่วไป	ปริญญาตรี	๙,๐๐๐	๑ ต.ค. ๖๘	๓๐ ก.ย. ๖๙	
	๓๔	นายกุศล จันทนมิตร	๑๗ ก.พ. ๑๓	๕๖	คนงานทั่วไป	ปวช.	๙,๐๐๐	๑ ต.ค. ๖๘	๓๐ ก.ย. ๖๙	
	๓๕	น.ส.สิขานารถ รักดี	๒๐ ส.ค. ๓๘	๓๐	คนงานทั่วไป	ปริญญาตรี	๙,๐๐๐	๑ ต.ค. ๖๘	๓๐ ก.ย. ๖๙	
	๓๖	น.ส.มัสติกา ยะสมจิตร	๑๖ ต.ค. ๔๑	๒๗	คนงานทั่วไป	ปวส.	๙,๐๐๐	๑ ต.ค. ๖๘	๓๐ ก.ย. ๖๙	
	๓๗	น.ส.รังษิณี มาชัยวงศ์	๑๙ ม.ค. ๒๖	๔๓	คนงานทั่วไป	ปวส.	๙,๐๐๐	๑ ต.ค. ๖๘	๓๐ ก.ย. ๖๙	
	๓๘	นายนันทวัฒน์ พูชื่น	๑๙ ก.พ. ๔๐	๒๙	คนงานทั่วไป	ปริญญาตรี	๙,๐๐๐	๑ ต.ค. ๖๘	๓๐ ก.ย. ๖๙	
	๓๙	น.ส.พนิตนาฏ เมืองใจมา	๑๑ ก.ค. ๔๐	๒๘	คนงานทั่วไป	ปริญญาตรี	๙,๐๐๐	๑ ต.ค. ๖๘	๓๐ ก.ย. ๖๙	
	๔๐	นายวรพงศ์ ชัยชนะ	๒๕ มี.ค. ๓๒	๓๗	คนงานทั่วไป	ปริญญาตรี	๙,๐๐๐	๑ ต.ค. ๖๘	๓๐ ก.ย. ๖๙	
	๔๑	นายชินภัทร แจ้คำ	๑๙ มี.ค. ๓๔	๓๕	คนงานทั่วไป	ม.๖	๙,๐๐๐	๑ ต.ค. ๖๘	๓๐ ก.ย. ๖๙	
	๔๒	นายพงศ์พล เจตะภัย	๑๓ ก.พ. ๒๙	๔๐	คนงานทั่วไป	ปริญญาตรี	๙,๐๐๐	๑ ต.ค. ๖๘	๓๐ ก.ย. ๖๙	
	๔๓	น.ส.รุ่งนภา สุขคำ	๑๖ ม.ค. ๑๙	๕๐	คนงานทั่วไป	ปริญญาตรี	๙,๐๐๐	๑ ต.ค. ๖๘	๓๐ ก.ย. ๖๙	
	๔๔	น.ส.อภิญา ชัยวงเย็น	๑๑ พ.ย. ๓๔	๓๔	คนงานทั่วไป	ปริญญาตรี	๙,๐๐๐	๑ ต.ค. ๖๘	๓๐ ก.ย. ๖๙	
	๔๕	น.ส.สุทธิลักษณ์ กองประภม	๑๕ มี.ค. ๓๙	๓๐	คนงานทั่วไป	ปวส.	๙,๐๐๐	๑ ต.ค. ๖๘	๓๐ ก.ย. ๖๙	

ส่วนราชการ	ลำดับ	ชื่อ-สกุล	วัน/เดือน/ปี เกิด	อายุ (ปี)	ตำแหน่ง	วุฒิการศึกษา	ค่าตอบแทน (บาท/เดือน)	ดำรงตำแหน่ง ตั้งแต่วันที่	วันที่ครบกำหนด ตามสัญญาจ้าง	หมายเหตุ
	๔๖	น.ส.ปรมาภรณ์ ความเพียร	๑๔ ม.ค. ๔๐	๒๙	คนงานทั่วไป	ปริญญาตรี	๙,๐๐๐	๑ ต.ค. ๖๘	๓๐ ก.ย. ๖๙	
	๔๗	นายศตายุ แก้วบุญเรือง	๑๒ พ.ค. ๔๑	๒๘	คนงาน	ปวส.	๙,๐๐๐	๑ ต.ค. ๖๘	๓๐ ก.ย. ๖๙	
	๔๘	นายธีระวัฒน์ วงศ์สุภา	๑๕ ธ.ค. ๓๖	๓๒	คนงาน	ปริญญาตรี	๙,๐๐๐	๑ ต.ค. ๖๘	๓๐ ก.ย. ๖๙	
	๔๙	นายชัชพลสิฐ สิทธิเดช	๑๒ เม.ย. ๓๔	๓๕	พนักงานขับเครื่องจักรกลขนาดเบา	ม.๓	๙,๐๐๐	๑ เม.ย. ๖๙	๓๐ ก.ย. ๖๙	
	๕๐	นายชาญวิทย์ ศิริสุข	๑๒ ธ.ค. ๒๘	๔๐	พนักงานขับรถยนต์	ปวช.	๙,๐๐๐	๑ ต.ค. ๖๘	๓๐ ก.ย. ๖๙	
	๕๑	นายสมบุญ แก้วปันกุล	๒๔ ก.ย. ๑๕	๕๓	พนักงานขับรถยนต์	ป.๖	๙,๐๐๐	๑ ต.ค. ๖๘	๓๐ ก.ย. ๖๙	
	๕๒	นายวิชัย จันทร์รังษีฉาย	๑๓ ธ.ค. ๒๒	๔๖	พนักงานขับรถยนต์	ปวส.	๙,๐๐๐	๑ ต.ค. ๖๘	๓๐ ก.ย. ๖๙	
	๕๓	นายกฤษณะ รุ่งสวัสดิ์	๒๕ มี.ย. ๓๖	๓๓	พนักงานขับรถยนต์	ม.๓	๙,๐๐๐	๑ ต.ค. ๖๘	๓๐ ก.ย. ๖๙	
	๕๔	นายธีระวัฒน์ คำนนท์	๑๗ ก.พ. ๒๔	๔๕	พนักงานขับรถยนต์	ม.๓	๙,๐๐๐	๑ ต.ค. ๖๘	๓๐ ก.ย. ๖๙	
	๕๕	นายสมพงษ์ วงศ์ชมภู	๑๓ ธ.ค. ๒๕	๔๓	พนักงานขับรถยนต์	ม.๖	๙,๐๐๐	๑ ต.ค. ๖๘	๓๐ ก.ย. ๖๙	
	๕๖	นายสุทธิพงษ์ อินทะชุม	๒๗ ก.ย. ๓๕	๓๓	พนักงานขับรถยนต์	ปวช.	๙,๐๐๐	๑ ต.ค. ๖๘	๓๐ ก.ย. ๖๙	
	๕๗	นายศไกร เสริมสุข	๓ พ.ค. ๑๗	๕๒	พนักงานขับรถยนต์	ม.๖	๙,๐๐๐	๑ ต.ค. ๖๘	๓๐ ก.ย. ๖๙	
	๕๘	นายกิตติพงษ์ อินผูก	๑๖ ต.ค. ๓๕	๓๓	พนักงานขับรถยนต์	ม.๓	๙,๐๐๐	๑ ต.ค. ๖๘	๓๐ ก.ย. ๖๙	
	๕๙	นายจำนงค์ อินผูก	๒๖ ก.พ. ๑๙	๕๐	พนักงานขับรถยนต์	ม.๓	๙,๐๐๐	๑ ต.ค. ๖๘	๓๐ ก.ย. ๖๙	
	๖๐	นายธีรยุทธ เมืองใจมา	๒๑ ม.ค. ๒๕	๔๔	พนักงานดับเพลิง	ปวส.	๙,๐๐๐	๑ ต.ค. ๖๘	๓๐ ก.ย. ๖๙	
	๖๑	นายภราดร หมั่นตาบุตร	๑๗ ม.ค. ๑๔	๕๕	พนักงานดับเพลิง	ม.๖	๙,๐๐๐	๑ ต.ค. ๖๘	๓๐ ก.ย. ๖๙	
	๖๒	นายสันติ ชุ่มเจริญ	๒๗ มี.ค. ๑๙	๕๐	พนักงานดับเพลิง	ม.๓	๙,๐๐๐	๑ ต.ค. ๖๘	๓๐ ก.ย. ๖๙	
	๖๓	นายสวาท คำวงศ์	๖ ก.พ. ๑๑	๕๘	พนักงานดับเพลิง	ป.๖	๙,๐๐๐	๑ ต.ค. ๖๘	๓๐ ก.ย. ๖๙	
	๖๔	นายปราบปราม ปิงเถิง	๗ ต.ค. ๔๑	๒๗	พนักงานดับเพลิง	ปวส.	๙,๐๐๐	๑ เม.ย. ๖๙	๓๐ ก.ย. ๖๙	
	๖๕	สิบเอก อิตติสรณ์เดชจันทร์	๕ ส.ค. ๒๙	๓๙	พนักงานดับเพลิง	ม.๖	๙,๐๐๐	๑ ต.ค. ๖๘	๓๐ ก.ย. ๖๙	
	๖๖	ว่าที่ ร.ต. มนต์ชัย ชติระเสมา	๓๐ ธ.ค. ๑๒	๕๖	พนักงานดับเพลิง	ปวส.	๙,๐๐๐	๑ ต.ค. ๖๘	๓๐ ก.ย. ๖๙	
	๖๗	นายศุภโชค ฉัตรเตชะ	๒๔ เม.ย. ๔๐	๒๙	พนักงานดับเพลิง	ปวส.	๙,๐๐๐	๑ ต.ค. ๖๘	๓๐ ก.ย. ๖๙	
	๖๘	นายณัฐนนท์ อินทะปัญญา	๑๘ ม.ค. ๔๒	๒๗	พนักงานดับเพลิง	ม.๖	๙,๐๐๐	๑ ต.ค. ๖๘	๓๐ ก.ย. ๖๙	
	๖๙	นายณัฐพล วงศ์สุวรรณ	๑๐ ก.พ. ๓๔	๓๕	พนักงานดับเพลิง	ปวส.	๙,๐๐๐	๑ ต.ค. ๖๘	๓๐ ก.ย. ๖๙	
	๗๐	นายศรวุฒิ สมยศ	๒๕ ธ.ค. ๔๔	๒๔	พนักงานดับเพลิง	ปวส.	๙,๐๐๐	๑ ต.ค. ๖๘	๓๐ ก.ย. ๖๙	

ส่วนราชการ	ลำดับ	ชื่อ-สกุล	วัน/เดือน/ปี เกิด	อายุ (ปี)	ตำแหน่ง	วุฒิการศึกษา	ค่าตอบแทน (บาท/เดือน)	ดำรงตำแหน่ง ตั้งแต่วันที่	วันที่ครบกำหนด ตามสัญญาจ้าง	หมายเหตุ
	๗๑	นายอนุพงศ์ หล้าสมศรี	๒๘ ม.ค. ๓๙	๓๐	พนักงานดับเพลิง	ปวส.	๙,๐๐๐	๑๐ เม.ย. ๖๙	๓๐ ก.ย. ๖๙	
	๗๒	นายเกรียงศักดิ์ สายวงศ์	๘ ส.ค. ๔๔	๒๔	พนักงานดับเพลิง	ม.๖	๙,๐๐๐	๑ ต.ค. ๖๘	๓๐ ก.ย. ๖๙	
	๗๓	นายสรศักดิ์ สิทธิเครือ	๕ เม.ย. ๓๙	๓๐	พนักงานดับเพลิง	ปวส.	๙,๐๐๐	๑ ต.ค. ๖๘	๓๐ ก.ย. ๖๙	
	๗๔	นายนนทพัฒน์ แก้วตาบุตร	๑๘ พ.ย. ๒๗	๔๑	พนักงานดับเพลิง	ปวช.	๙,๐๐๐	๑ ต.ค. ๖๘	๓๐ ก.ย. ๖๙	
	๗๕	นายเอกพันธ์ พิण्याหลวง	๑๔ ส.ค. ๓๗	๓๑	พนักงานดับเพลิง	ปริญญาตรี	๙,๐๐๐	๑ ต.ค. ๖๘	๓๐ ก.ย. ๖๙	
	๗๖	นายฤชณ กาวาท	๙ มิ.ย. ๑๘	๕๑	พนักงานดับเพลิง	ปวท.	๙,๐๐๐	๑ ต.ค. ๖๘	๓๐ ก.ย. ๖๙	
	๗๗	นายสุทัศน์ ทาแก้ว	๓ มิ.ย. ๑๔	๕๕	พนักงานดับเพลิง	ป.๖	๙,๐๐๐	๑ ต.ค. ๖๘	๓๐ ก.ย. ๖๙	
	๗๘	นายวิรุทธิ์ แก้วเอียด	๒๗ ส.ค. ๓๖	๓๒	พนักงานดับเพลิง	ม.๓	๙,๐๐๐	๑ ต.ค. ๖๘	๓๐ ก.ย. ๖๙	
	๗๙	นายสมคิด แก้วขจัด	๑๑ มิ.ย. ๒๑	๔๘	พนักงานดับเพลิง	ปวช.	๙,๐๐๐	๑ ต.ค. ๖๘	๓๐ ก.ย. ๖๙	
	๘๐	นายยงยุทธ อินทร์อุดม	๘ ม.ค. ๒๙	๔๐	พนักงานดับเพลิง	ม.๓	๙,๐๐๐	๑ ต.ค. ๖๘	๓๐ ก.ย. ๖๙	
	๘๑	นายยุทธจักร ป้อสาย	๑๖ มี.ค. ๑๗	๕๒	พนักงานวิทยุ	ม.๖	๙,๐๐๐	๑ ต.ค. ๖๘	๓๐ ก.ย. ๖๙	
กองคลัง		พนักงานจ้างตามภารกิจ								
	๘๒	ว่าง			ผู้ช่วยนักวิชาการพัสดุ	ปริญญาตรี	๑๘,๑๕๐		๓๐ ก.ย. ๖๙	
	๘๓	น.ส.วิรัชยา เพชรรัตน์	๒๓ พ.ย. ๓๖	๓๒	ผู้ช่วยเจ้าพนักงานจัดเก็บรายได้	ปริญญาตรี	๑๒,๒๘๐	๑ ต.ค. ๖๖	๓๐ ก.ย. ๖๙	
	๘๔	ว่าง			ผู้ช่วยเจ้าพนักงานการคลัง		๑๓,๙๒๐		๓๐ ก.ย. ๖๙	
	๘๕	ว่าง			ผู้ช่วยเจ้าพนักงานพัสดุ		๑๓,๙๒๐		๓๐ ก.ย. ๖๙	
	๘๖	น.ส.กาญจนา กาทอง	๒๖ ก.ค. ๒๙	๓๙	ผู้ช่วยเจ้าพนักงานพัสดุ	ปริญญาตรี	๑๖,๗๒๐	๑ ต.ค. ๖๖	๓๐ ก.ย. ๖๙	
	๘๗	น.ส.วัชรินทร์ มนภัทรพิบูล	๘ เม.ย. ๒๓	๔๖	ผู้ช่วยเจ้าพนักงานธุรการ	ปริญญาตรี	๑๖,๓๘๐	๑ ต.ค. ๖๖	๓๐ ก.ย. ๖๙	
	๘๘	นายนันทพงษ์ ฝันปวงค์	๑๙ ม.ค. ๑๐	๕๙	เจ้าหน้าที่ทะเบียนทรัพย์สิน	ม.๖	๑๗,๐๗๐	๑ ต.ค. ๖๖	๓๐ ก.ย. ๖๙	
	๘๙	นายทวีทรัพย์ รัตนมณีอุดมเดช	๒๐ ส.ค. ๒๐	๔๘	ลูกมือช่างแผนที่ภาษีและทะเบียนทรัพย์สิน	ปริญญาตรี	๑๗,๐๗๐	๑ ต.ค. ๖๖	๓๐ ก.ย. ๖๙	
	๙๐	น.ส.ศวรรณยา โสวะละ	๑๓ ก.ค. ๓๗	๓๑	ลูกมือช่างแผนที่ภาษีและทะเบียนทรัพย์สิน	ปวช.	๑๑,๘๔๐	๑ ต.ค. ๖๗	๓๐ ก.ย. ๖๙	
		พนักงานจ้างทั่วไป								
	๙๑	นางสุทธิลักษณ์ ศรีหมื่น	๒๑ ต.ค. ๑๑	๕๗	คณงานทั่วไป	ปวส.	๙,๐๐๐	๑ ต.ค. ๖๘	๓๐ ก.ย. ๖๙	
	๙๒	น.ส.ณัฐทริการณ ทรัพย์คงทน	๘ พ.ย. ๔๔	๒๔	คณงานทั่วไป	ปวส.	๙,๐๐๐	๑ ต.ค. ๖๘	๓๐ ก.ย. ๖๙	
	๙๓	น.ส.ลัดดาวรรณ นันตะกุล	๑๙ ก.ค. ๓๒	๓๖	คณงานทั่วไป	ปริญญาตรี	๙,๐๐๐	๑ ต.ค. ๖๘	๓๐ ก.ย. ๖๙	

ส่วนราชการ	ลำดับ	ชื่อ-สกุล	วัน/เดือน/ปี เกิด	อายุ (ปี)	ตำแหน่ง	วุฒิการศึกษา	ค่าตอบแทน (บาท/เดือน)	ดำรงตำแหน่ง ตั้งแต่วันที่	วันที่ครบกำหนด ตามสัญญาจ้าง	หมายเหตุ
	๙๔	นายสหพร ทองทิพย์	๑๑ ธ.ค. ๑๐	๕๘	คนงานทั่วไป	ม.๓	๙,๐๐๐	๑ ต.ค. ๖๘	๓๐ ก.ย. ๖๙	
	๙๕	น.ส.ศิริกาญจน์ โยธาวงค์	๑๓ ม.ค. ๑๕	๕๔	คนงานทั่วไป	ปวส.	๙,๐๐๐	๑ ต.ค. ๖๘	๓๐ ก.ย. ๖๙	
	๙๖	น.ส.มรกต เมืองสิทธิ์	๒๗ ส.ค. ๓๑	๓๗	คนงานทั่วไป	ปริญญาตรี	๙,๐๐๐	๑ ต.ค. ๖๘	๓๐ ก.ย. ๖๙	
	๙๗	น.ส.ดารารัตน์ เชื้อเมืองพาน	๕ ก.ย. ๓๐	๓๘	คนงานทั่วไป	ปวส.	๙,๐๐๐	๑ ต.ค. ๖๘	๓๐ ก.ย. ๖๙	
	๙๘	น.ส.ศิริพร เครือฟู	๑๔ ต.ค. ๒๖	๔๒	คนงานทั่วไป	ปริญญาตรี	๙,๐๐๐	๑ ต.ค. ๖๘	๓๐ ก.ย. ๖๙	
	๙๙	น.ส.จิตราภา ต้นฝั้น	๑๔ พ.ย. ๔๗	๒๑	คนงาน	ปวส.	๙,๐๐๐	๑ เม.ย. ๖๙	๓๐ ก.ย. ๖๙	
	๑๐๐	นายวีรวัฒน์ วีระน้อย	๒๒ ก.พ. ๒๘	๔๑	พนักงานขับรถยนต์	ปริญญาตรี	๙,๐๐๐	๑ เม.ย. ๖๙	๓๐ ก.ย. ๖๙	
	๑๐๑	นายพยุงศักดิ์ ชัยชมภู	๑๒ ก.ค. ๔๐	๒๘	พนักงานขับรถยนต์	ปวส.	๙,๐๐๐	๑ เม.ย. ๖๙	๓๐ ก.ย. ๖๙	
	๑๐๒	นายธีรภัทร มะโนเปียง	๒ มี.ค. ๑๙	๕๐	พนักงานขับรถยนต์	ม.๖	๙,๐๐๐	๑ ต.ค. ๖๘	๓๐ ก.ย. ๖๙	
	๑๐๓	นายเปรมชัย เครือคำขาว	๒ พ.ค. ๒๘	๔๑	พนักงานขับรถยนต์	ม.๖	๙,๐๐๐	๑ ต.ค. ๖๘	๓๐ ก.ย. ๖๙	
	๑๐๔	น.ส.รชิตา บำรุงผล	๑๑ ม.ค. ๓๗	๓๒	เจ้าหน้าที่ทะเบียนทรัพย์สิน	ปริญญาตรี	๙,๐๐๐	๑ ต.ค. ๖๘	๓๐ ก.ย. ๖๙	
	๑๐๕	นายเอกพจน์ กันจันะ	๑๒ มิ.ย. ๓๐	๓๙	เจ้าหน้าที่ทะเบียนทรัพย์สิน	ปริญญาตรี	๙,๐๐๐	๑ ต.ค. ๖๘	๓๐ ก.ย. ๖๙	
	๑๐๖	นายณัฐดนัย อินทะปัญญา	๑๘ ม.ค. ๔๒	๒๗	เจ้าหน้าที่ทะเบียนทรัพย์สิน	ปวช.	๙,๐๐๐	๑ ต.ค. ๖๘	๓๐ ก.ย. ๖๙	ช่วยราชการกองช่าง
	๑๐๗	น.ส.สมณิสรา ศรีหมื่น	๑๐ ม.ค. ๔๕	๒๔	เจ้าหน้าที่ทะเบียนทรัพย์สิน	ปวส.	๙,๐๐๐	๑ ต.ค. ๖๘	๓๐ ก.ย. ๖๙	
	๑๐๘	นายพิพัฒน์ ปัญญาแวว	๑๒ ม.ค. ๓๗	๓๒	เจ้าหน้าที่ทะเบียนทรัพย์สิน	ปริญญาตรี	๙,๐๐๐	๑ เม.ย. ๖๙	๓๐ ก.ย. ๖๙	
	๑๐๙	น.ส.ชลธิชา จันท์เที่ยง	๒๕ พ.ค. ๓๖	๓๓	เจ้าหน้าที่ทะเบียนทรัพย์สิน	ปริญญาตรี	๙,๐๐๐	๑ ต.ค. ๖๘	๓๐ ก.ย. ๖๙	
	๑๑๐	นายธนพันธ์ แซ่กู่	๒ มี.ค. ๒๕	๔๔	เจ้าหน้าที่ทะเบียนทรัพย์สิน	ปริญญาตรี	๙,๐๐๐	๑ ต.ค. ๖๘	๓๐ ก.ย. ๖๙	
	๑๑๑	น.ส.นริศรา สิงห์ศิริ	๒๓ มี.ค. ๓๕	๓๔	เจ้าหน้าที่ทะเบียนทรัพย์สิน	ปวส.	๙,๐๐๐	๑ ต.ค. ๖๘	๓๐ ก.ย. ๖๙	
	๑๑๒	นายเอกลักษณ์ สันติกิจ	๑๔ ก.ย. ๒๙	๓๙	เจ้าหน้าที่ทะเบียนทรัพย์สิน	ปริญญาตรี	๙,๐๐๐	๑ ต.ค. ๖๘	๓๐ ก.ย. ๖๙	
	๑๑๓	นางวรรณยุลี คำสุข	๒๗ พ.ย. ๒๙	๓๙	เจ้าหน้าที่ทะเบียนทรัพย์สิน	ปวส.	๙,๐๐๐	๑ ต.ค. ๖๘	๓๐ ก.ย. ๖๙	
	๑๑๔	นายสิทธิพงษ์ สุขจักร์	๒๒ ม.ค. ๓๙	๓๐	เจ้าหน้าที่ทะเบียนทรัพย์สิน	ปริญญาตรี	๙,๐๐๐	๑ ต.ค. ๖๘	๓๐ ก.ย. ๖๙	
	๑๑๕	นายศุภณัฐ วงศ์ชุมภู	๔ ธ.ค. ๔๐	๒๘	ลูกมือช่างแผนกทากีและทะเบียนทรัพย์สิน	ปริญญาตรี	๙,๐๐๐	๑ เม.ย. ๖๙	๓๐ ก.ย. ๖๙	
	๑๑๖	นายณัฐพงศ์ ดอนผักแว่น	๒๕ มิ.ย. ๔๑	๒๘	เจ้าหน้าที่สำรวจข้อมูล	ปริญญาตรี	๙,๐๐๐	๑ ต.ค. ๖๘	๓๐ ก.ย. ๖๙	
กองช่าง		พนักงานจ้างตามภารกิจ								
	๑๑๗	นายสาคร ใจแก้วแดง	๘ ก.ค. ๒๑	๔๗	ผู้ช่วยนายช่างไฟฟ้า	ปวส.	๑๖,๗๒๐	๑ ต.ค. ๖๖	๓๐ ก.ย. ๖๙	

ส่วนราชการ	ลำดับ	ชื่อ-สกุล	วัน/เดือน/ปี เกิด	อายุ (ปี)	ตำแหน่ง	วุฒิการศึกษา	ค่าตอบแทน (บาท/เดือน)	ดำรงตำแหน่ง ตั้งแต่วันที่	วันที่ครบกำหนด ตามสัญญาจ้าง	หมายเหตุ
	๑๑๘	นายนพพันธ์ ชัยศรี	๒๙ เม.ย. ๒๑	๔๘	ผู้ช่วยนายช่างไฟฟ้า	ปวช.	๑๑,๘๔๐	๑ ต.ค. ๖๗	๓๐ ก.ย. ๖๙	
	๑๑๙	นายมงคล เรือนทิ	๒๒ มิ.ย. ๒๕	๔๔	ผู้ช่วยนายช่างไฟฟ้า	ปวส.	๑๖,๗๒๐	๑ ต.ค. ๖๖	๓๐ ก.ย. ๖๙	
	๑๒๐	นายบุญฤทธิ์ หงษ์สวัสดิ์	๖ เม.ย. ๒๐	๔๙	ผู้ช่วยนายช่างไฟฟ้า	ปวส.	๑๒,๖๓๐	๑ ต.ค. ๖๖	๓๐ ก.ย. ๖๙	
	๑๒๑	นายกิตติศักดิ์ แก้วปินใจ	๑๐ ต.ค. ๒๖	๔๒	ผู้ช่วยนายช่างไฟฟ้า	ปริญญาตรี	๒๐,๐๒๐	๑ ต.ค. ๖๖	๓๐ ก.ย. ๖๙	
	๑๒๒	นายกฤษณ์คุณันท์ วงศ์อ่อนม่อน	๒๙ พ.ย. ๒๙	๓๙	ผู้ช่วยนายช่างไฟฟ้า	ปวส.	๑๓,๕๐๐	๑ ต.ค. ๖๖	๓๐ ก.ย. ๖๙	
	๑๒๓	น.ส.ปาริฉัตร ผั้นชมภู	๘ ธ.ค. ๐๙	๕๙	ผู้ช่วยเจ้าพนักงานธุรการ	ปริญญาตรี	๑๖,๗๐๐	๑ ต.ค. ๖๖	๓๐ ก.ย. ๖๙	ช่วยราชการฝ่ายทะเบียนฯ
	๑๒๔	นายมงคล ใจงาม	๔ ก.ย. ๑๐	๕๘	ผู้ช่วยเจ้าพนักงานธุรการ	ปริญญาตรี	๑๖,๙๕๐	๑ ต.ค. ๖๖	๓๐ ก.ย. ๖๙	
	๑๒๕	น.ส.นราญา วงศ์ษา	๒๘ ต.ค. ๒๒	๔๖	ผู้ช่วยเจ้าพนักงานธุรการ	ปวช.	๑๑,๘๔๐	๑ ต.ค. ๖๗	๓๐ ก.ย. ๖๙	
	๑๒๖	นายสิทธิชัย พิษญาวิรุฬห์	๑๓ ม.ค. ๒๑	๔๘	ผู้ช่วยนายช่างเครื่องกล	ปวส.	๑๓,๙๒๐	๓ มี.ค. ๖๘	๓๐ ก.ย. ๖๙	
	๑๒๗	นายอภิญา สุขทวี	๓๐ ส.ค. ๒๓	๔๕	พนักงานขับเครื่องจักรกลขนาดหนัก	ปวส.	๒๗,๒๙๐	๑ ต.ค. ๖๖	๓๐ ก.ย. ๖๙	
	๑๒๘	นายชัยวัฒน์ แผ่นชมภู	๓๑ ส.ค. ๒๙	๓๙	พนักงานขับเครื่องจักรกลขนาดหนัก	ปวช.	๒๐,๐๖๐	๑ ต.ค. ๖๖	๓๐ ก.ย. ๖๙	
	๑๒๙	นายบุญเพ่ง จันดี๊ะ	๑๒ ม.ค. ๑๘	๕๑	พนักงานขับเครื่องจักรกลขนาดหนัก	ป.๖	๒๖,๗๐๐	๑ ต.ค. ๖๖	๓๐ ก.ย. ๖๙	
	๑๓๐	ว่าง			พนักงานขับเครื่องจักรกลขนาดหนัก		๑๘,๑๕๐		๓๐ ก.ย. ๖๙	
	๑๓๑	นายอดิศร เมฆสกุล	๑๓ ต.ค. ๒๐	๔๘	พนักงานขับเครื่องจักรกลขนาดหนัก	ปริญญาตรี	๒๒,๘๖๐	๑ ต.ค. ๖๖	๓๐ ก.ย. ๖๙	
	๑๓๒	นายสุรัตน์ ใจวังกาศ	๑๔ ส.ค. ๒๑	๔๗	พนักงานขับเครื่องจักรกลขนาดกลาง	ม.๖	๒๐,๘๒๐	๑ ต.ค. ๖๖	๓๐ ก.ย. ๖๙	
	๑๓๓	นายวิบูลย์ วิบูลย์ผล	๑๙ ต.ค. ๑๖	๕๒	พนักงานขับเครื่องจักรกลขนาดกลาง	ม.๓	๒๖,๗๓๐	๑ ต.ค. ๖๖	๓๐ ก.ย. ๖๙	
	๑๓๔	นายพิชิต อินสูง	๒๐ ธ.ค. ๒๘	๔๐	พนักงานขับเครื่องจักรกลขนาดเบา	ม.๓	๑๒,๑๗๐	๑ ต.ค. ๖๖	๓๐ ก.ย. ๖๙	
	๑๓๕	นายรณกร สุวรรณภาพทอง	๓๑ ม.ค. ๓๔	๓๕	พนักงานขับเครื่องจักรกลขนาดเบา	ปริญญาตรี	๑๑,๘๔๐	๑ ส.ค. ๖๗	๓๐ ก.ย. ๖๙	
	๑๓๖	นายนิคม จันดี๊ะวงศ์	๔ มิ.ย. ๑๖	๕๓	พนักงานขับเครื่องจักรกลขนาดเบา	ม.๓	๑๗,๐๔๐	๑ ต.ค. ๖๖	๓๐ ก.ย. ๖๙	
	๑๓๗	นายพิบูลย์สุข เสี่ยงล้ำ	๑๙ ม.ค. ๓๑	๓๘	พนักงานขับเครื่องจักรกลขนาดเบา	ปวส.	๑๒,๕๙๐	๑ ต.ค. ๖๖	๓๐ ก.ย. ๖๙	
	๑๓๘	นายชัยยุทธ ทาเสริม	๑๐ ก.ย. ๒๒	๔๖	พนักงานขับเครื่องจักรกลขนาดเบา	ปวส.	๑๒,๕๒๐	๑ ต.ค. ๖๖	๓๐ ก.ย. ๖๙	
	๑๓๙	นายวัช กาทอง	๑๗ พ.ย. ๑๓	๕๕	พนักงานขับเครื่องจักรกลขนาดเบา	ปวส.	๑๑,๓๘๐	๓ มี.ค. ๖๘	๓๐ ก.ย. ๖๙	
	๑๔๐	นายสุทนต์ ใจกาวัง	๑๓ พ.ค. ๑๐	๕๙	พนักงานขับรถยนต์	ม.๖	๑๔,๒๙๐	๑ ต.ค. ๖๖	๓๐ ก.ย. ๖๙	
	๑๔๑	นายเสน่ห์ ผัดวัง	๑๑ ส.ค. ๑๑	๕๗	คนสวน	ป.๖	๑๓,๙๑๐	๑ ต.ค. ๖๖	๓๐ ก.ย. ๖๙	
	๑๔๒	นายจักรพงษ์ อินแสง	๘ ก.ย. ๒๓	๔๕	ช่างปูน	ปวส.	๑๑,๓๘๐	๓ มี.ค. ๖๘	๓๐ ก.ย. ๖๙	

ส่วนราชการ	ลำดับ	ชื่อ-สกุล	วัน/เดือน/ปี เกิด	อายุ (ปี)	ตำแหน่ง	วุฒิการศึกษา	ค่าตอบแทน (บาท/เดือน)	ดำรงตำแหน่ง ตั้งแต่วันที่	วันที่ครบกำหนด ตามสัญญาจ้าง	หมายเหตุ
		<u>พนักงานจ้างทั่วไป</u>								
	๑๔๓	นายประจักษ์ เมืองสิทธิ์	๒๗ มิ.ย. ๒๐	๔๔	คนงานทั่วไป	ม.๓	๙,๐๐๐	๑ ต.ค. ๖๘	๓๐ ก.ย. ๖๙	
	๑๔๔	นายกว้าง ติดธรรม	๑๙ มิ.ย. ๑๐	๕๔	คนงานทั่วไป	ม.๖	๙,๐๐๐	๑ ต.ค. ๖๘	๓๐ ก.ย. ๖๙	
	๑๔๕	น.ส.นุชาดา สมป็น	๑ ม.ค. ๓๗	๓๒	คนงานทั่วไป	ปวส.	๙,๐๐๐	๑ ต.ค. ๖๘	๓๐ ก.ย. ๖๙	
	๑๔๖	นายบตีศร พึ่งสุข	๑๗ มี.ค. ๓๖	๓๓	คนงานทั่วไป	ปวส.	๙,๐๐๐	๑ ต.ค. ๖๘	๓๐ ก.ย. ๖๙	
	๑๔๗	นายพิชญ วิบูลย์ผล	๒ ก.ค. ๓๖	๓๓	คนงานทั่วไป	ม.๓	๙,๐๐๐	๑ ต.ค. ๖๘	๓๐ ก.ย. ๖๙	
	๑๔๘	น.ส.จรรยา วงษ์จันทร์	๙ ต.ค. ๔๗	๒๑	คนงานทั่วไป	ปวส.	๙,๐๐๐	๑ เม.ย. ๖๙	๓๐ ก.ย. ๖๙	
	๑๔๙	นายธงชัย ชัยยานนท์	๕ ม.ค. ๒๑	๔๘	คนงานทั่วไป	ม.๓	๙,๐๐๐	๑ ต.ค. ๖๘	๓๐ ก.ย. ๖๙	
	๑๕๐	นายชัยพร วังตุ้น	๕ ก.พ. ๒๙	๔๐	คนงานทั่วไป	ม.๖	๙,๐๐๐	๑ ต.ค. ๖๘	๓๐ ก.ย. ๖๙	
	๑๕๑	นายนรินทร์ ชัยรัตน์	๑๑ พ.ย. ๑๘	๕๐	คนงานทั่วไป	ม.๓	๙,๐๐๐	๑ ต.ค. ๖๘	๓๐ ก.ย. ๖๙	
	๑๕๒	น.ส.สิริวิมล หย่างถาวร	๒๙ ก.ค. ๔๐	๒๘	คนงานทั่วไป	ปริญญาตรี	๙,๐๐๐	๑ ต.ค. ๖๘	๓๐ ก.ย. ๖๙	
	๑๕๓	น.ส.ปฐมภรณ์ โพธิ์ทอง	๖ มิ.ย. ๔๕	๒๔	คนงานทั่วไป	ปริญญาตรี	๙,๐๐๐	๑ ต.ค. ๖๘	๓๐ ก.ย. ๖๙	
	๑๕๔	นางสรภา ทิพย์ปลุก	๒๒ มี.ค. ๓๒	๓๗	คนงานทั่วไป	ปริญญาตรี	๙,๐๐๐	๑ ต.ค. ๖๘	๓๐ ก.ย. ๖๙	
	๑๕๕	นายอำนาจ สายวงศ์ปัญญา	๑๓ ก.ย. ๒๙	๓๙	คนงานทั่วไป	ม.๓	๙,๐๐๐	๑ ต.ค. ๖๘	๓๐ ก.ย. ๖๙	
	๑๕๖	น.ส.ปิยภัทร จินะชัย	๕ ส.ค. ๔๒	๒๖	คนงานทั่วไป	ปวส.	๙,๐๐๐	๑ ต.ค. ๖๘	๓๐ ก.ย. ๖๙	
	๑๕๗	นายขวัญโณ อินทะปัญญา	๑ ธ.ค. ๓๐	๓๘	คนงานทั่วไป	ปวช.	๙,๐๐๐	๑ ต.ค. ๖๘	๓๐ ก.ย. ๖๙	
	๑๕๘	น.ส.ชนิษฐา ปาโกวงศ์	๖ พ.ค. ๓๙	๓๐	คนงานทั่วไป	ปวช.	๙,๐๐๐	๑ ต.ค. ๖๘	๓๐ ก.ย. ๖๙	
	๑๕๙	น.ส.ศิริภรณ์ ทาร์ตัน	๑๒ พ.ค. ๓๔	๓๕	คนงานทั่วไป	ม.๖	๙,๐๐๐	๑ ต.ค. ๖๘	๓๐ ก.ย. ๖๙	
	๑๖๐	นายสมชาย ก้องกันทะ	๑๓ พ.ค. ๒๑	๔๘	คนงานทั่วไป	ม. ๓	๙,๐๐๐	๑ ต.ค. ๖๘	๓๐ ก.ย. ๖๙	
	๑๖๑	นายณัฐพล สีตาบุตร	๑๕ เม.ย. ๒๘	๔๑	คนงานทั่วไป	ปริญญาตรี	๙,๐๐๐	๑ ต.ค. ๖๘	๓๐ ก.ย. ๖๙	
	๑๖๒	นางฉัตรทิกา สุวิทย์วงศ์	๖ ต.ค. ๓๖	๓๒	คนงานทั่วไป	ปวช.	๙,๐๐๐	๑ ต.ค. ๖๘	๓๐ ก.ย. ๖๙	
	๑๖๓	น.ส.ศิรินภา เกตุบุตร	๑๖ ม.ค. ๔๖	๒๓	คนงานทั่วไป	ปริญญาตรี	๙,๐๐๐	๑ เม.ย. ๖๙	๓๐ ก.ย. ๖๙	
	๑๖๔	น.ส.จุฬาลักษณ์ แม่นรัตน์	๖ ธ.ค. ๓๔	๓๔	คนงานทั่วไป	ปริญญาตรี	๙,๐๐๐	๑ ต.ค. ๖๘	๓๐ ก.ย. ๖๙	
	๑๖๕	นายสนธยา ถาวงค์	๑๖ ธ.ค. ๑๘	๕๐	คนงานทั่วไป	ปวส.	๙,๐๐๐	๑ ต.ค. ๖๘	๓๐ ก.ย. ๖๙	
	๑๖๖	นายจิระทูป ศรียอด	๒๒ ก.พ. ๔๑	๒๘	คนงานทั่วไป	ปวส.	๙,๐๐๐	๑ ต.ค. ๖๘	๓๐ ก.ย. ๖๙	

ส่วนราชการ	ลำดับ	ชื่อ-สกุล	วัน/เดือน/ปี เกิด	อายุ (ปี)	ตำแหน่ง	วุฒิการศึกษา	ค่าตอบแทน (บาท/เดือน)	ดำรงตำแหน่ง ตั้งแต่วันที่	วันที่ครบกำหนด ตามสัญญาจ้าง	หมายเหตุ
	๑๖๗	น.ส.พัทธ์ธีรา มานะ	๒๖ ธ.ค. ๔๔	๒๔	คนงานทั่วไป	ปริญญาตรี	๙,๐๐๐	๑ ต.ค. ๖๘	๓๐ ก.ย. ๖๙	
	๑๖๘	น.ส.เยาวภา เพชรแสนงาม	๓๑ พ.ค. ๒๒	๔๗	คนงานทั่วไป	ปริญญาตรี	๙,๐๐๐	๑ ต.ค. ๖๘	๓๐ ก.ย. ๖๙	
	๑๖๙	นายสมบุญ ใจยา	๑๘ พ.ค. ๑๑	๕๘	คนงานทั่วไป	ม.๖	๙,๐๐๐	๑ ต.ค. ๖๘	๓๐ ก.ย. ๖๙	
	๑๗๐	ว่าที่ ร.ต.หญิง จิรายุวัฒน์ โยจาใจ	๔ ต.ค. ๓๓	๓๕	ผู้ช่วยช่าง	ปริญญาตรี	๙,๐๐๐	๑ ต.ค. ๖๘	๓๐ ก.ย. ๖๙	
	๑๗๑	นายชนากร แสนทอน	๒๕ ก.ค. ๔๓	๒๕	ผู้ช่วยช่าง	ปวส.	๙,๐๐๐	๑ ต.ค. ๖๘	๓๐ ก.ย. ๖๙	
	๑๗๒	นายภาณุชิต จิตมั่น	๑๐ ก.พ. ๒๖	๔๓	ผู้ช่วยช่าง	ปวช.	๙,๐๐๐	๑ ต.ค. ๖๘	๓๐ ก.ย. ๖๙	
	๑๗๓	นายรัฐพงษ์ กัณห์สินวัฒนา	๑๐ ต.ค. ๓๒	๓๖	ผู้ช่วยช่าง	ปวช.	๙,๐๐๐	๑ ต.ค. ๖๘	๓๐ ก.ย. ๖๙	
	๑๗๔	นายวรารุฒิ ปิกเกษม	๒๖ ก.พ. ๓๘	๓๑	ผู้ช่วยช่าง	ปวส.	๙,๐๐๐	๑ ต.ค. ๖๘	๓๐ ก.ย. ๖๙	
	๑๗๕	นายสุทอน บุญประเสริฐ	๑ เม.ย. ๑๖	๕๓	ผู้ช่วยช่าง	ปวส.	๙,๐๐๐	๑ ต.ค. ๖๘	๓๐ ก.ย. ๖๙	
	๑๗๖	นายสิงหา ปิ่นฝัน	๖ ส.ค. ๒๑	๔๗	ผู้ช่วยช่าง	ม.๓	๙,๐๐๐	๑ ต.ค. ๖๘	๓๐ ก.ย. ๖๙	
	๑๗๗	นายประเวช ช้อนสุข	๑๖ ม.ค. ๒๖	๔๓	ผู้ช่วยช่าง	ปวส.	๙,๐๐๐	๑ ต.ค. ๖๘	๓๐ ก.ย. ๖๙	
	๑๗๘	นายรัฐสิทธิ์ เชื้อปัญญา	๔ ก.ย. ๓๑	๓๗	ผู้ช่วยช่าง	ปวส.	๙,๐๐๐	๑ ต.ค. ๖๘	๓๐ ก.ย. ๖๙	
	๑๗๙	นายชินกร สิงห์สัน	๒ ต.ค. ๔๒	๒๖	ผู้ช่วยช่าง	ปวส.	๙,๐๐๐	๑ ต.ค. ๖๘	๓๐ ก.ย. ๖๙	
	๑๘๐	นายวิชณวัฒน์ ธรรมรัตน์พงศ์	๘ พ.ย. ๒๘	๔๐	ผู้ช่วยช่าง	ปริญญาตรี	๙,๐๐๐	๑ ต.ค. ๖๘	๓๐ ก.ย. ๖๙	
	๑๘๑	นายนพรัตน์ ลีอ่อน	๒๒ พ.ย. ๒๘	๔๐	ผู้ช่วยช่าง	ปวส.	๙,๐๐๐	๑ ต.ค. ๖๘	๓๐ ก.ย. ๖๙	
	๑๘๒	ว่าง			ผู้ช่วยช่าง		๙,๐๐๐		๓๐ ก.ย. ๖๙	
	๑๘๓	ว่าที่ ร.ต.หญิง จิระนันท์ แก้วใจบุญ	๒๒ พ.ค. ๓๑	๓๘	ผู้ช่วยช่าง	ปริญญาตรี	๙,๐๐๐	๑ ต.ค. ๖๘	๓๐ ก.ย. ๖๙	
	๑๘๔	นายเจษฎา บุญประเสริฐ	๑ ก.ค. ๒๒	๔๗	ผู้ช่วยช่าง	ปวส.	๙,๐๐๐	๑ ต.ค. ๖๘	๓๐ ก.ย. ๖๙	
	๑๘๕	นายชันณวัฒน์ ใจสิทธิ์	๓ ธ.ค. ๔๐	๒๘	ผู้ช่วยช่าง	ปวส.	๙,๐๐๐	๑ ต.ค. ๖๘	๓๐ ก.ย. ๖๙	
	๑๘๖	นายสรรธร ศรีเพย	๑๗ ก.ค. ๔๕	๒๓	ช่างไม้	ปวช.	๙,๐๐๐	๑ ต.ค. ๖๘	๓๐ ก.ย. ๖๙	
	๑๘๗	นายธันวา ประกอบการ	๓๐ ธ.ค. ๒๖	๔๒	คนสวน	ปวส.	๙,๐๐๐	๑ ต.ค. ๖๘	๓๐ ก.ย. ๖๙	
	๑๘๘	นางเบญจวรรณ ภูมิลา	๑ เม.ย. ๑๕	๕๔	คนสวน	ม.๖	๙,๐๐๐	๑ ต.ค. ๖๘	๓๐ ก.ย. ๖๙	
	๑๘๙	นายประสงค์ ตุ่นวัน	๑๘ ส.ค. ๑๙	๔๙	คนสวน	ปริญญาตรี	๙,๐๐๐	๑ ต.ค. ๖๘	๓๐ ก.ย. ๖๙	
	๑๙๐	นายเมธา พรชัย	๑๙ พ.ค. ๓๐	๓๙	คนสวน	ปวส.	๙,๐๐๐	๑ ต.ค. ๖๘	๓๐ ก.ย. ๖๙	
	๑๙๑	นายชาคร โสชัยวงศ์	๙ ส.ค. ๒๖	๔๒	คนสวน	ปวช.	๙,๐๐๐	๑ ต.ค. ๖๘	๓๐ ก.ย. ๖๙	

ส่วนราชการ	ลำดับ	ชื่อ-สกุล	วัน/เดือน/ปี เกิด	อายุ (ปี)	ตำแหน่ง	วุฒิการศึกษา	ค่าตอบแทน (บาท/เดือน)	ดำรงตำแหน่ง ตั้งแต่วันที่	วันที่ครบกำหนด ตามสัญญาจ้าง	หมายเหตุ
	๑๙๒	น.ส.ปาลิตา ยะใจหมั่น	๒๐ พ.ย. ๓๘	๓๐	คนสวน	ม.๖	๙,๐๐๐	๑ ต.ค. ๖๘	๓๐ ก.ย. ๖๙	
	๑๙๓	นายอัษฎาภุช พุสกุล	๑๓ มี.ย. ๒๙	๔๐	คนสวน	ป.ตรี	๙,๐๐๐	๑ เม.ย. ๖๙	๓๐ ก.ย. ๖๙	
	๑๙๔	นายนันทวัฒน์ ต้นฝั้น	๑๙ ก.ค. ๓๙	๒๙	คนสวน	ปวส.	๙,๐๐๐	๑ เม.ย. ๖๙	๓๐ ก.ย. ๖๙	
	๑๙๕	นายธีระยุทธ คำเมืองใจ	๖ เม.ย. ๓๑	๓๘	คนสวน	ปวช.	๙,๐๐๐	๑ ต.ค. ๖๘	๓๐ ก.ย. ๖๙	
	๑๙๖	นายสหภาพ ถาคำฟู	๕ ก.ย. ๔๓	๒๕	คนสวน	ม.๓	๙,๐๐๐	๑ ต.ค. ๖๘	๓๐ ก.ย. ๖๙	
	๑๙๗	นายณัฐฤกษ์ คำนนท์	๒๔ ม.ค. ๔๘	๒๑	คนสวน	ม.๓	๙,๐๐๐	๑ ต.ค. ๖๘	๓๐ ก.ย. ๖๙	
	๑๙๘	นายณฤทธิ์ โนใจวงศ์	๘ ส.ค. ๒๘	๔๐	คนสวน	ปวส.	๙,๐๐๐	๑ ต.ค. ๖๘	๓๐ ก.ย. ๖๙	
	๑๙๙	นายชินทร์ โปทา	๑๓ มี.ค. ๒๙	๔๐	คนสวน	ปวส.	๙,๐๐๐	๑ ต.ค. ๖๘	๓๐ ก.ย. ๖๙	
	๒๐๐	นายธีรพงษ์ อินทิบาล	๒๔ พ.ย. ๓๘	๓๐	คนสวน	ม.๖	๙,๐๐๐	๑ ต.ค. ๖๘	๓๐ ก.ย. ๖๙	
	๒๐๑	นายสุวัฒน์ ภูมิใจ	๑๗ มี.ย. ๒๑	๔๘	คนสวน	ปวส.	๙,๐๐๐	๑ ต.ค. ๖๘	๓๐ ก.ย. ๖๙	
	๒๐๒	นายธนระวีชาติ กลิ่นสุวรรณ	๑๓ ส.ค. ๒๑	๔๗	คนสวน	ปวช.	๙,๐๐๐	๑ ต.ค. ๖๘	๓๐ ก.ย. ๖๙	
	๒๐๓	นายธีรวิทย์ มะโนรา	๒๑ ก.พ. ๑๔	๕๕	คนงานเครื่องสูบน้ำ	ปริญญาตรี	๙,๐๐๐	๑ ต.ค. ๖๘	๓๐ ก.ย. ๖๙	งบบุหนุ
	๒๐๔	นายลิขิต เรือนคำปา	๕ ก.ย. ๒๔	๔๔	คนงานเครื่องสูบน้ำ	ม.๓	๙,๐๐๐	๑ ต.ค. ๖๘	๓๐ ก.ย. ๖๙	
	๒๐๕	นายอำนาจ ทองคำดี	๒๕ พ.ย. ๔๑	๒๗	พนักงานขับรถยนต์	ม.๖	๙,๐๐๐	๑ ต.ค. ๖๘	๓๐ ก.ย. ๖๙	
	๒๐๖	นายวุฒิยากรณ์ คำฟูบุตร	๑๓ ต.ค. ๓๙	๒๙	พนักงานขับรถยนต์	ปวส.	๙,๐๐๐	๑ ต.ค. ๖๘	๓๐ ก.ย. ๖๙	
	๒๐๗	นายทรงพล เป็งพยอม	๕ เม.ย. ๑๖	๕๓	พนักงานขับรถยนต์	ปวส.	๙,๐๐๐	๑ ต.ค. ๖๘	๓๐ ก.ย. ๖๙	
	๒๐๘	นายบรรพต ชัดทองล้วน	๑๓ มี.ย. ๑๗	๕๒	พนักงานขับรถยนต์	ปวช.	๙,๐๐๐	๑ ต.ค. ๖๘	๓๐ ก.ย. ๖๙	
	๒๐๙	นายปิติพงษ์ ดวงโย	๒๘ พ.ค. ๒๕	๔๔	พนักงานขับรถยนต์	ปวส.	๙,๐๐๐	๑ ต.ค. ๖๘	๓๐ ก.ย. ๖๙	
	๒๑๐	นายวีโรจน์ วงศ์สิทธิ์	๒๗ พ.ย. ๑๔	๕๔	พนักงานขับรถยนต์	ปวส.	๙,๐๐๐	๑ ต.ค. ๖๘	๓๐ ก.ย. ๖๙	
	๒๑๑	นายนนทพัทธ์ วงศ์ษา	๒๗ พ.ย. ๔๑	๒๗	พนักงานขับรถยนต์	ปวช.	๙,๐๐๐	๑๐ เม.ย. ๖๙	๓๐ ก.ย. ๖๙	
	๒๑๒	นายจำเรียง พุคำบุตร	๑๘ ธ.ค. ๑๐	๕๘	พนักงานขับรถยนต์	ป.๖	๙,๐๐๐	๑ ต.ค. ๖๘	๓๐ ก.ย. ๖๙	
	๒๑๓	นายณัฐวุฒิ จันสุภาเสน	๙ ส.ค. ๓๙	๒๙	พนักงานขับรถยนต์	ปวส.	๙,๐๐๐	๑ ก.ค. ๖๙	๓๐ ก.ย. ๖๙	
	๒๑๔	นายนิกร จันท์แก้ว	๒๔ ก.พ. ๓๒	๓๗	พนักงานขับรถยนต์	ม.๖	๙,๐๐๐	๑ ต.ค. ๖๘	๓๐ ก.ย. ๖๙	
กองสาธารณสุข		พนักงานจ้างตามภารกิจ								
และสิ่งแวดล้อม	๒๑๕	นายธงชัย จันคง	๕ ม.ค. ๒๑	๔๘	ผู้ช่วยเจ้าพนักงานธุรการ	ปวส.	๑๗,๑๙๐	๑ ต.ค. ๖๖	๓๐ ก.ย. ๖๙	

ส่วนราชการ	ลำดับ	ชื่อ-สกุล	วัน/เดือน/ปี เกิด	อายุ (ปี)	ตำแหน่ง	วุฒิการศึกษา	ค่าตอบแทน (บาท/เดือน)	ดำรงตำแหน่ง ตั้งแต่วันที่	วันที่ครบกำหนด ตามสัญญาจ้าง	หมายเหตุ
	๒๑๖	น.ส.อัญนันท์ตา พิมล	๒๒ เม.ย. ๓๒	๓๗	ผู้ช่วยเจ้าพนักงานธุรการ	ปวส.	๑๒,๖๒๐	๑ ต.ค. ๖๖	๓๐ ก.ย. ๖๙	
	๒๑๗	น.ส.สุวรรณี ใจกันติ	๗ ต.ค. ๔๑	๒๗	ผู้ช่วยเจ้าพนักงานธุรการ	ปวส.	๑๒,๕๗๐	๑ ต.ค. ๖๖	๓๐ ก.ย. ๖๙	
	๒๑๘	น.ส.วัชรินทร์ สมบูรณ์มา	๕ มิ.ย. ๓๗	๓๒	ผู้ช่วยเจ้าพนักงานธุรการ	ปริญญาตรี	๑๒,๕๘๐	๑ ต.ค. ๖๖	๓๐ ก.ย. ๖๙	
	๒๑๙	น.ส.ชลลดา นันตะภาพ	๑๙ ก.ย. ๔๓	๒๕	ผู้ช่วยเจ้าพนักงานธุรการ	ปวส.	๑๒,๕๒๐	๑ ต.ค. ๖๖	๓๐ ก.ย. ๖๙	
	๒๒๐	น.ส.บุษรากร เรืองจิตต์	๓ ต.ค. ๓๒	๓๖	ผู้ช่วยเจ้าพนักงานธุรการ	ปริญญาตรี	๑๒,๕๘๐	๑ ต.ค. ๖๖	๓๐ ก.ย. ๖๙	
	๒๒๑	น.ส.ณัฐพร กิ่งกำ	๑๓ ม.ค. ๒๗	๔๒	ผู้ช่วยเจ้าพนักงานธุรการ	ปริญญาตรี	๑๒,๖๓๐	๑ ต.ค. ๖๖	๓๐ ก.ย. ๖๙	
	๒๒๒	น.ส.จิราภรณ์ แก้วใบงาม	๑๑ พ.ค. ๔๐	๒๙	ผู้ช่วยเจ้าพนักงานธุรการ	ปวส.	๑๒,๕๗๐	๑ ต.ค. ๖๖	๓๐ ก.ย. ๖๙	
	๒๒๓	น.ส.สมฤทัย คำจันทร์	๖ ธ.ค. ๓๘	๓๐	ผู้ช่วยเจ้าพนักงานธุรการ	ป.ตรี	๑๒,๒๘๐	๑ พ.ย. ๖๖	๓๐ ก.ย. ๖๙	
	๒๒๔	นางภักดิ์สร จันท์สม	๕ ก.พ. ๑๘	๕๑	ผู้ช่วยเจ้าพนักงานธุรการ	ปวช.	๑๑,๘๔๐	๓๐ ม.ค. ๖๘	๓๐ ก.ย. ๖๙	
	๒๒๕	น.ส.พรทิพย์ สุตตะการ	๕ เม.ย. ๒๕	๔๔	ผู้ช่วยเจ้าพนักงานการเงินและบัญชี	ปวส.	๑๓,๙๒๐	๓ มี.ค. ๖๘	๓๐ ก.ย. ๖๙	
	๒๒๖	น.ส.สุภาณี ทิพย์ศรีบุตร	๒๓ ส.ค. ๒๘	๔๐	ผู้ช่วยนักวิชาการสิ่งแวดล้อม	ปริญญาโท	๒๖,๑๓๐	๑ ต.ค. ๖๖	๓๐ ก.ย. ๖๙	
	๒๒๗	ว่าง			ผู้ช่วยนักวิชาการสิ่งแวดล้อม	ปริญญาตรี	๑๘,๑๕๐		๓๐ ก.ย. ๖๙	
	๒๒๘	น.ส.ศิริัญญา เตวี	๒๕ ม.ค. ๓๗	๓๒	ผู้ช่วยนักวิชาการสุขาภิบาล	ปริญญาตรี	๒๐,๙๐๐	๑ ต.ค. ๖๖	๓๐ ก.ย. ๖๙	
	๒๒๙	นายสมบูรณ์ เหล่าใจ	๑๔ เม.ย. ๑๓	๕๖	พนักงานขับเครื่องจักรกลขนาดเบา	ป.๖	๑๒,๔๑๐	๑ ต.ค. ๖๖	๓๐ ก.ย. ๖๙	
	๒๓๐	นายชัยวัฒน์ ศรีตาบุตร	๓๐ ก.ย. ๑๑	๕๗	พนักงานขับเครื่องจักรกลขนาดเบา	ม. ๖	๑๗,๕๑๐	๑ ต.ค. ๖๖	๓๐ ก.ย. ๖๙	
	๒๓๑	ว่าง			พนักงานขับเครื่องจักรกลขนาดเบา		๑๑,๓๘๐		๓๐ ก.ย. ๖๙	
	๒๓๒	ว่าง			พนักงานขับเครื่องจักรกลขนาดเบา		๑๑,๓๘๐		๓๐ ก.ย. ๖๙	
	๒๓๓	นายคณิง ใจแก้วแดง	๒๐ ก.ย. ๑๓	๕๕	คณงานประจำรถขยะ	ม.๓	๑๓,๔๐๐	๑ ต.ค. ๖๖	๓๐ ก.ย. ๖๙	
	๒๓๔	ว่าง			คณงานประจำรถขยะ		๑๑,๓๘๐		๓๐ ก.ย. ๖๙	
	๒๓๕	นายทัน อินปิ่น	๑๕ ธ.ค. ๑๓	๕๕	คณงานประจำรถขยะ	ป.๖	๑๓,๗๓๐	๑ ต.ค. ๖๖	๓๐ ก.ย. ๖๙	
	๒๓๖	นายรัส ใจแก้วแดง	๒๑ มี.ค. ๑๑	๕๘	คณงานประจำรถขยะ	ป.๔	๑๖,๗๘๐	๑ ต.ค. ๖๖	๓๐ ก.ย. ๖๙	
	๒๓๗	นายณรงค์ วุฒิเดช	๖ ม.ค. ๑๔	๕๕	คณงานประจำรถขยะ	ป.๔	๑๒,๘๑๐	๑ ต.ค. ๖๖	๓๐ ก.ย. ๖๙	
	๒๓๘	นายสมชาย บุตรแก้ว	๔ ก.ย. ๑๓	๕๕	คณงานประจำรถขยะ	ป.๖	๑๑,๘๔๐	๑ ต.ค. ๖๗	๓๐ ก.ย. ๖๙	
	๒๓๙	นายยุทธ ใจแก้วแดง	๒๖ ก.ค. ๑๕	๕๓	คณงานประจำรถขยะ	ป.๖	๑๑,๓๘๐	๑ เม.ย. ๖๘	๓๐ ก.ย. ๖๙	
	๒๔๐	นายถวัลย์ อุ่นผูก	๓๐ ก.ย. ๑๖	๕๒	คณงานประจำรถขยะ	ม.๓	๑๔,๓๓๐	๑ ต.ค. ๖๖	๓๐ ก.ย. ๖๙	

ส่วนราชการ	ลำดับ	ชื่อ-สกุล	วัน/เดือน/ปี เกิด	อายุ (ปี)	ตำแหน่ง	วุฒิการศึกษา	ค่าตอบแทน (บาท/เดือน)	ดำรงตำแหน่ง ตั้งแต่วันที่	วันที่ครบกำหนด ตามสัญญาจ้าง	หมายเหตุ
	๒๔๑	ว่าง			คนงานประจำรถขยะ		๑๑,๓๘๐		๓๐ ก.ย. ๖๙	
	๒๔๒	นายรินทร์ ชัยเดี่ยว	๑๒ ก.ค. ๒๐	๔๘	คนงานประจำรถขยะ	ม.๓	๑๓,๗๔๐	๑ ต.ค. ๖๖	๓๐ ก.ย. ๖๙	
	๒๔๓	นายไพบูลย์ โมทาร์ตัน	๒๑ พ.ค. ๑๒	๕๗	คนงานประจำรถขยะ	ป.๖	๑๑,๓๘๐	๑ ก.ค. ๖๙	๒๐ พ.ค. ๗๒	*
	๒๔๔	นายณัฐกร พุทธนันชัย	๗ ก.ย. ๓๐	๓๘	พนักงานขับรถยนต์	ปวส.	๑๑,๓๘๐	๑ ก.ค. ๖๙	๓๐ ก.ย. ๗๒	
	๒๔๕	นายวรวิทย์ คันธา	๒๗ เม.ย. ๒๕	๔๔	พนักงานขับรถยนต์	ม.๓	๑๑,๓๘๐	๑ ก.ค. ๖๙	๓๐ ก.ย. ๗๒	
	๒๔๖	นายนคร วงศ์สาย	๓๐ พ.ค. ๑๓	๕๖	พนักงานขับรถยนต์	ป. ๖	๑๑,๓๘๐	๑ ก.ค. ๖๙	๓๐ ก.ย. ๗๒	
	๒๔๗	ว่าง			พนักงานขับรถยนต์		๑๑,๓๘๐		๓๐ ก.ย. ๖๙	
	๒๔๘	ว่าง			พนักงานขับรถยนต์		๑๑,๓๘๐		๓๐ ก.ย. ๖๙	
		พนักงานจ้างทั่วไป								
	๒๔๙	นายสุพจน์ กองประดม	๒๖ ม.ค. ๒๒	๔๗	คนงานทั่วไป	ปวส.	๙,๐๐๐	๑ ต.ค. ๖๘	๓๐ ก.ย. ๖๙	
	๒๕๐	น.ส.พัชจิรา ปัญญาปลุก	๘ ก.ค. ๓๔	๓๔	คนงานทั่วไป	ปริญญาตรี	๙,๐๐๐	๑ ต.ค. ๖๘	๓๐ ก.ย. ๖๙	
	๒๕๑	น.ส.กรรณิการ์ ตูลเตมีย์	๑๙ ก.ย. ๒๓	๔๕	คนงานทั่วไป	ปวส.	๙,๐๐๐	๑ ต.ค. ๖๘	๓๐ ก.ย. ๖๙	
	๒๕๒	น.ส.ปิยาภัทร อินผูก	๒๗ ต.ค. ๓๐	๓๘	คนงานทั่วไป	ปริญญาตรี	๙,๐๐๐	๑ เม.ย. ๖๙	๓๐ ก.ย. ๖๙	
	๒๕๓	นายจักรกฤษ ขาวเจริญ	๖ เม.ย. ๓๗	๓๒	คนงานทั่วไป	ปริญญาตรี	๙,๐๐๐	๑ ต.ค. ๖๘	๓๐ ก.ย. ๖๙	
	๒๕๔	นายณัฐพล มูลบ้านดง	๒๕ มิ.ย. ๒๑	๔๘	คนงานทั่วไป	ปวส.	๙,๐๐๐	๑ ต.ค. ๖๘	๓๐ ก.ย. ๖๙	
	๒๕๕	น.ส.สุพิชชา สุปรานี	๘ ธ.ค. ๓๘	๓๐	คนงานทั่วไป	ปริญญาตรี	๙,๐๐๐	๑ ต.ค. ๖๘	๓๐ ก.ย. ๖๙	
	๒๕๖	น.ส.ทาริกา อินนันชัย	๑๔ ส.ค. ๔๐	๒๘	คนงานทั่วไป	ปวส.	๙,๐๐๐	๑ ต.ค. ๖๘	๓๐ ก.ย. ๖๙	
	๒๕๗	นายวิสาข์ อินนันชัย	๒๕ ก.ค. ๓๔	๓๔	คนงานทั่วไป	ปริญญาตรี	๙,๐๐๐	๑ ต.ค. ๖๘	๓๐ ก.ย. ๖๙	
	๒๕๘	น.ส.วิริมา ภูญา	๑๖ ก.พ. ๓๖	๓๓	คนงานทั่วไป	ปริญญาตรี	๙,๐๐๐	๑ ต.ค. ๖๘	๓๐ ก.ย. ๖๙	
	๒๕๙	นายณัฐพล สุริยะ	๓๑ ธ.ค. ๓๓	๓๕	คนงานทั่วไป	ปริญญาตรี	๙,๐๐๐	๑ ต.ค. ๖๘	๓๐ ก.ย. ๖๙	
	๒๖๐	น.ส.ภควรรณ จันทร์คำ	๘ เม.ย. ๓๖	๓๓	คนงานทั่วไป	ปริญญาตรี	๙,๐๐๐	๑ ต.ค. ๖๘	๓๐ ก.ย. ๖๙	
	๒๖๑	น.ส.ปาริชาติ มูลกันทะ	๒๙ เม.ย. ๓๖	๓๓	คนงานทั่วไป	ปริญญาตรี	๙,๐๐๐	๑ เม.ย. ๖๙	๓๐ ก.ย. ๖๙	
	๒๖๒	นายบริพัฒน์ คำศรีวรรณ	๘ ก.ค. ๒๓	๔๕	คนงานทั่วไป	ม.๖	๙,๐๐๐	๑ ต.ค. ๖๘	๓๐ ก.ย. ๖๙	
	๒๖๓	น.ส.นราภรณ์ มณีเนตร	๑๕ ก.ย. ๔๐	๒๘	คนงานทั่วไป	ม.๖	๙,๐๐๐	๑ ต.ค. ๖๘	๓๐ ก.ย. ๖๙	
	๒๖๔	นายธารณ์ น้อยปลุก	๑๕ พ.ย. ๒๔	๔๔	คนงานทั่วไป	ปริญญาตรี	๙,๐๐๐	๑ ต.ค. ๖๘	๓๐ ก.ย. ๖๙	

ส่วนราชการ	ลำดับ	ชื่อ-สกุล	วัน/เดือน/ปี เกิด	อายุ (ปี)	ตำแหน่ง	วุฒิการศึกษา	ค่าตอบแทน (บาท/เดือน)	ดำรงตำแหน่ง ตั้งแต่วันที่	วันที่ครบกำหนด ตามสัญญาจ้าง	หมายเหตุ
	๒๖๕	น.ส.นันทน์ชญา เทพพรมงคล	๒๙ มี.ค. ๓๕	๓๔	คณงานทั่วไป	ปริญญาตรี	๙,๐๐๐	๑ ต.ค. ๖๘	๓๐ ก.ย. ๖๙	
	๒๖๖	น.ส.กนกพร เตชะสาย	๓๑ มี.ค. ๓๔	๓๕	คณงานทั่วไป	ปริญญาตรี	๙,๐๐๐	๑ ต.ค. ๖๘	๓๐ ก.ย. ๖๙	
	๒๖๗	นายกิติพงษ์ เมาลี	๑๔ ม.ค. ๓๖	๓๓	คณงานทั่วไป	ปวส.	๙,๐๐๐	๑ ต.ค. ๖๘	๓๐ ก.ย. ๖๙	
	๒๖๘	นายปานทอง ปันแก้ว	๘ พ.ย. ๐๙	๕๙	คณงานประจำรถขยะ	ม.๓	๙,๐๐๐	๑ ต.ค. ๖๘	๓๐ ก.ย. ๖๙	
	๒๖๙	นายนพพล มโนเปียง	๑๑ ธ.ค. ๑๒	๕๖	คณงานประจำรถขยะ	ม.๓	๙,๐๐๐	๑ ต.ค. ๖๘	๓๐ ก.ย. ๖๙	
	๒๗๐	นายเฉลิมพล เครือวงศ์	๒ พ.ย. ๒๔	๔๔	คณงานประจำรถขยะ	ม.๓	๙,๐๐๐	๑ ต.ค. ๖๘	๓๐ ก.ย. ๖๙	
	๒๗๑	นายมงคล เรือนคำ	๒๒ มิ.ย. ๑๙	๕๐	คณงานประจำรถขยะ	ป.๖	๙,๐๐๐	๑ ต.ค. ๖๘	๓๐ ก.ย. ๖๙	
	๒๗๒	นายสิทธิพงษ์ วงศ์สาย	๓๑ ส.ค. ๓๒	๓๖	คณงานประจำรถขยะ	ม.๓	๙,๐๐๐	๑ ต.ค. ๖๘	๓๐ ก.ย. ๖๙	
	๒๗๓	นายอนุรัตน์ จันทะวงศ์	๒๕ มี.ค. ๑๐	๕๙	คณงานประจำรถขยะ	ม.๓	๙,๐๐๐	๑ ต.ค. ๖๘	๓๐ ก.ย. ๖๙	
	๒๗๔	นายพนม เล็กอินทร์	๑๓ ก.ค. ๑๗	๕๑	คณงานประจำรถขยะ	ป.๖	๙,๐๐๐	๑ ต.ค. ๖๘	๓๐ ก.ย. ๖๙	
	๒๗๕	นายรัชชัย บุตรแก้ว	๓ ต.ค. ๓๘	๓๐	คณงานประจำรถขยะ	ม.๓	๙,๐๐๐	๑ ต.ค. ๖๘	๓๐ ก.ย. ๖๙	
	๒๗๖	นายณรงค์เกียรติ ใจชมภู	๔ ม.ค. ๒๓	๔๖	คณงานประจำรถขยะ	ป.๖	๙,๐๐๐	๑ ต.ค. ๖๘	๓๐ ก.ย. ๖๙	
	๒๗๗	ว่าง			คณงานประจำรถขยะ		๙,๐๐๐		๓๐ ก.ย. ๖๙	
	๒๗๘	นายจักรพงษ์ จันทร์แสง	๒๘ ก.ค. ๓๔	๓๔	คณงานประจำรถขยะ	ม.๖	๙,๐๐๐	๑ ต.ค. ๖๘	๓๐ ก.ย. ๖๙	
	๒๗๙	นายวิทยา ศรีวิชัยมูล	๙ พ.ย. ๒๘	๔๐	คณงานประจำรถขยะ	ม.๓	๙,๐๐๐	๑ ต.ค. ๖๘	๓๐ ก.ย. ๖๙	
	๒๘๐	นายนิรันดร์ ชัยเดียว	๑๓ ต.ค. ๑๘	๕๐	คณงานประจำรถขยะ	ป.๖	๙,๐๐๐	๑ ต.ค. ๖๘	๓๐ ก.ย. ๖๙	
	๒๘๑	นายวิชัย กาเตจ๊ะ	๑๖ มิ.ย. ๑๔	๕๕	คณงานประจำรถขยะ	ม.๓	๙,๐๐๐	๑ ต.ค. ๖๘	๓๐ ก.ย. ๖๙	
	๒๘๒	นายณัฐธิชัย คนภู	๑๕ ก.พ. ๒๔	๔๕	คณงานประจำรถขยะ	ปวส.	๙,๐๐๐	๑ ต.ค. ๖๘	๓๐ ก.ย. ๖๙	
	๒๘๓	นายสุริยันต์ พองเขียว	๑๑ ม.ค. ๑๓	๕๖	คณงานประจำรถขยะ	ม.๓	๙,๐๐๐	๑ ต.ค. ๖๘	๓๐ ก.ย. ๖๙	
	๒๘๔	นายนิต เชื้อนคำปา	๑ มี.ค. ๑๕	๕๔	คณงานประจำรถขยะ	ป.๖	๙,๐๐๐	๑ ต.ค. ๖๘	๓๐ ก.ย. ๖๙	
	๒๘๕	นายมนตรี สงบภัย	๑๓ ส.ค. ๒๓	๔๕	คณงานประจำรถขยะ	ม.๓	๙,๐๐๐	๑ ต.ค. ๖๘	๓๐ ก.ย. ๖๙	
	๒๘๖	นายทรงชนะ ใจยา	๑๒ พ.ค. ๒๔	๔๕	คณงานประจำรถขยะ	ม.๓	๙,๐๐๐	๑ ต.ค. ๖๘	๓๐ ก.ย. ๖๙	
	๒๘๗	นายนิวัติ เตชะ	๑ มิ.ย. ๒๓	๔๖	คณงานประจำรถขยะ	ม.๓	๙,๐๐๐	๑ ต.ค. ๖๘	๓๐ ก.ย. ๖๙	
	๒๘๘	นายสกุล สงสุทธิ	๑๔ ม.ค. ๑๕	๕๔	คณงานประจำรถขยะ	ป.๖	๙,๐๐๐	๑ ต.ค. ๖๘	๓๐ ก.ย. ๖๙	
	๒๘๙	นายจำเริญ ใจยา	๑๙ ส.ค. ๑๘	๕๐	คณงานประจำรถขยะ	ป.๖	๙,๐๐๐	๑ ต.ค. ๖๘	๓๐ ก.ย. ๖๙	

ส่วนราชการ	ลำดับ	ชื่อ-สกุล	วัน/เดือน/ปี เกิด	อายุ (ปี)	ตำแหน่ง	วุฒิการศึกษา	ค่าตอบแทน (บาท/เดือน)	ดำรงตำแหน่ง ตั้งแต่วันที่	วันที่ครบกำหนด ตามสัญญาจ้าง	หมายเหตุ
	๒๙๐	นายบุญมา จิกคำ	๒๒ ธ.ค. ๐๙	๕๙	คนงานประจำรถขยะ	ป.๔	๙,๐๐๐	๑ ต.ค. ๖๘	๓๐ ก.ย. ๖๙	
	๒๙๑	นายยูนันท์ คำน้ำนอง	๙ ก.ค. ๒๗	๔๑	คนงานประจำรถขยะ	ปริญญาตรี	๙,๐๐๐	๑ ต.ค. ๖๘	๓๐ ก.ย. ๖๙	
	๒๙๒	นายวัชระ สะอาด	๗ ต.ค. ๒๗	๔๑	คนงานประจำรถขยะ	ม.๓	๙,๐๐๐	๑ ต.ค. ๖๘	๓๐ ก.ย. ๖๙	
	๒๙๓	นายนิรัตน์ ชัยเดียว	๒๘ มี.ค. ๓๐	๓๙	คนงานประจำรถขยะ	ป.๖	๙,๐๐๐	๑ ต.ค. ๖๘	๓๐ ก.ย. ๖๙	
	๒๙๔	นายเมธาสิทธิ์ กำเป้ง	๓ ก.ค. ๓๕	๓๔	คนงานประจำรถขยะ	ม.๓	๙,๐๐๐	๑ ต.ค. ๖๘	๓๐ ก.ย. ๖๙	
	๒๙๕	นายสมศักดิ์ ศรีนันชัย	๑๕ ต.ค. ๒๔	๔๔	คนงานประจำรถขยะ	ม.๓	๙,๐๐๐	๑ ต.ค. ๖๘	๓๐ ก.ย. ๖๙	
	๒๙๖	นายเรวัต ยุชมภู	๒๑ ต.ค. ๒๓	๔๕	คนงานประจำรถขยะ	ปวช.	๙,๐๐๐	๑ ต.ค. ๖๘	๓๐ ก.ย. ๖๙	
	๒๙๗	ว่าง			คนงานประจำรถขยะ		๙,๐๐๐		๓๐ ก.ย. ๖๙	
	๒๙๘	ว่าง			คนงานประจำรถขยะ		๙,๐๐๐		๓๐ ก.ย. ๖๙	
	๒๙๙	ว่าง			คนงานประจำรถขยะ		๙,๐๐๐		๓๐ ก.ย. ๖๙	
	๓๐๐	ว่าง			คนงานประจำรถขยะ		๙,๐๐๐		๓๐ ก.ย. ๖๙	
	๓๐๑	ว่าง			คนงานประจำรถขยะ		๙,๐๐๐		๓๐ ก.ย. ๖๙	
	๓๐๒	นายวรวุฒิ ไฉยาคำ	๑๙ พ.ย. ๑๗	๕๑	พนักงานขับรถยนต์	ม.๖	๙,๐๐๐	๑ ต.ค. ๖๘	๓๐ ก.ย. ๖๙	
	๓๐๓	นายนฤบดีรินทร์ พุทธรังค์	๑๕ ธ.ค. ๔๐	๒๘	พนักงานขับรถยนต์	ปวส.	๙,๐๐๐	๑ ต.ค. ๖๘	๓๐ ก.ย. ๖๙	
	๓๐๔	นายบังเอิญ จะงาม	๒๗ เม.ย. ๓๐	๓๙	พนักงานขับรถยนต์	ม. ๓	๙,๐๐๐	๑ ต.ค. ๖๘	๓๐ ก.ย. ๖๙	
	๓๐๕	นายศราววุฒิ ปัญญาเปียง	๖ ม.ค. ๑๗	๕๒	พนักงานขับรถยนต์	ปวส.	๙,๐๐๐	๑ ต.ค. ๖๘	๓๐ ก.ย. ๖๙	
	๓๐๖	นายสงกรานต์ บุญปันเชื้อ	๑๖ เม.ย. ๓๖	๓๓	พนักงานขับรถยนต์	ปวส.	๙,๐๐๐	๑ ต.ค. ๖๘	๓๐ ก.ย. ๖๙	
	๓๐๗	นายสายันต์ ชมภูงาม	๑๒ มี.ย. ๑๗	๕๒	พนักงานขับรถยนต์	ม.๓	๙,๐๐๐	๑ เม.ย. ๖๙	๓๐ ก.ย. ๖๙	
	๓๐๘	นายชัยวัฒน์ ทองคำดี	๒๗ ส.ค. ๑๗	๕๑	พนักงานขับรถยนต์	ปวช.	๙,๐๐๐	๑ ต.ค. ๖๘	๓๐ ก.ย. ๖๙	
	๓๐๙	นายสิทธิพงษ์ สามสกุล	๒๓ ต.ค. ๓๐	๓๘	พนักงานขับรถยนต์	ม.๓	๙,๐๐๐	๑ ต.ค. ๖๘	๓๐ ก.ย. ๖๙	
	๓๑๐	นายสมพงษ์ สารวงศ์	๑ มี.ค. ๓๓	๓๖	พนักงานขับรถยนต์	ม.๖	๙,๐๐๐	๑ ต.ค. ๖๘	๓๐ ก.ย. ๖๙	
	๓๑๑	นายพิชัยยุทธ์ ต้อกันทะ	๑๗ ก.ย. ๔๑	๒๗	พนักงานขับรถยนต์	ปวส.	๙,๐๐๐	๑ ต.ค. ๖๘	๓๐ ก.ย. ๖๙	
	๓๑๒	นายมงคล เปียงจันทร์วงศ์	๒๑ ก.ค. ๒๓	๔๕	พนักงานขับรถยนต์	ม.๖	๙,๐๐๐	๑ ต.ค. ๖๘	๓๐ ก.ย. ๖๙	
	๓๑๓	ว่าง			พนักงานขับรถยนต์		๙,๐๐๐		๓๐ ก.ย. ๖๙	
	๓๑๔	นายนเรศ อุดสุข	๒ ก.ค. ๓๘	๓๑	พนักงานขับรถยนต์	ปวส.	๙,๐๐๐	๑ ต.ค. ๖๘	๓๐ ก.ย. ๖๙	

ส่วนราชการ	ลำดับ	ชื่อ-สกุล	วัน/เดือน/ปี เกิด	อายุ (ปี)	ตำแหน่ง	วุฒิการศึกษา	ค่าตอบแทน (บาท/เดือน)	ดำรงตำแหน่ง ตั้งแต่วันที่	วันที่ครบกำหนด ตามสัญญาจ้าง	หมายเหตุ
	๓๑๕	นายก้องเกียรติ ใจยารินทร์	๙ ธ.ค. ๒๘	๔๐	พนักงานขับรถยนต์	ปวช.	๙,๐๐๐	๑ เม.ย. ๖๙	๓๐ ก.ย. ๖๙	
	๓๑๖	นายมานพ มณีเนตร	๔ พ.ค. ๑๓	๕๖	พนักงานขับรถยนต์	ม.๖	๙,๐๐๐	๑ ต.ค. ๖๘	๓๐ ก.ย. ๖๙	
	๓๑๗	นายณัฐวุฒิ ใจบุญ	๒๒ ส.ค. ๓๓	๓๕	พนักงานขับรถยนต์	ป.๖	๙,๐๐๐	๑ ต.ค. ๖๘	๓๐ ก.ย. ๖๙	
	๓๑๘	นายธีรธเนศ วงศ์วิชัย	๒๙ ม.ค. ๓๔	๓๕	พนักงานขับรถยนต์	ปวช.	๙,๐๐๐	๑ ต.ค. ๖๘	๓๐ ก.ย. ๖๙	
	๓๑๙	น.ส.จุฑารัตน์ มูลเจริญ	๑๐ เม.ย. ๓๘	๓๑	เจ้าหน้าที่สำรวจข้อมูล	ปริญญาตรี	๙,๐๐๐	๑ ต.ค. ๖๘	๓๐ ก.ย. ๖๙	
	๓๒๐	น.ส.พรพิมล ธรรมสอน	๒๖ ก.ย. ๒๙	๓๙	เจ้าหน้าที่สำรวจข้อมูล	ปริญญาตรี	๙,๐๐๐	๑ ต.ค. ๖๘	๓๐ ก.ย. ๖๙	
	๓๒๑	น.ส.ศิรินันท์ สายเครื่องมือ	๒๘ ส.ค. ๓๙	๒๙	เจ้าหน้าที่สำรวจข้อมูล	ปริญญาตรี	๙,๐๐๐	๑ ต.ค. ๖๘	๓๐ ก.ย. ๖๙	
	๓๒๒	น.ส.ชไมพร ทวีราช	๒๘ พ.ย. ๒๗	๔๑	เจ้าหน้าที่สำรวจข้อมูล	ปริญญาตรี	๙,๐๐๐	๑ ต.ค. ๖๘	๓๐ ก.ย. ๖๙	
	๓๒๓	น.ส.มัลลิกา ใจสอน	๒๓ ก.พ. ๓๐	๓๙	เจ้าหน้าที่สำรวจข้อมูล	ปริญญาตรี	๙,๐๐๐	๑ ต.ค. ๖๘	๓๐ ก.ย. ๖๙	
	๓๒๔	น.ส.ฉนิษฐารักษ์ อินนั่งแท่น	๕ ก.ย. ๓๐	๓๘	เจ้าหน้าที่สำรวจข้อมูล	ปริญญาตรี	๙,๐๐๐	๑ ต.ค. ๖๘	๓๐ ก.ย. ๖๙	
	๓๒๕	นายศิววิรัตน์ ใจวัง	๒๕ ต.ค. ๒๙	๓๙	เจ้าหน้าที่สำรวจข้อมูล	ปริญญาตรี	๙,๐๐๐	๑ ต.ค. ๖๘	๓๐ ก.ย. ๖๙	
	๓๒๖	น.ส.ฉัตรตระกูล จันเตอม	๒๘ ต.ค. ๔๓	๒๕	เจ้าหน้าที่สำรวจข้อมูล	ปริญญาตรี	๙,๐๐๐	๑ ต.ค. ๖๘	๓๐ ก.ย. ๖๙	
	๓๒๗	นางสมใจ สุปินะ	๓๑ ม.ค. ๑๑	๕๘	เจ้าหน้าที่กู้ชีพ	ปวส.	๙,๐๐๐	๑ ต.ค. ๖๘	๓๐ ก.ย. ๖๙	
	๓๒๘	นายธีรพัฒน์ หอมแก่นจันทร์	๒๙ ส.ค. ๔๗	๒๑	เจ้าหน้าที่กู้ชีพ	ม.๖	๙,๐๐๐	๑ ต.ค. ๖๘	๓๐ ก.ย. ๖๙	
	๓๒๙	น.ส.นุชนาฏ ฉิมขานา	๒๔ ก.ค. ๓๘	๓๐	เจ้าหน้าที่กู้ชีพ	ปวช.	๙,๐๐๐	๑ ต.ค. ๖๘	๓๐ ก.ย. ๖๙	
	๓๓๐	น.ส.ภัทรวรินทร์ วรรณรัตน์	๓๐ เม.ย. ๔๕	๒๔	เจ้าหน้าที่กู้ชีพ	ปวส.	๙,๐๐๐	๑ เม.ย. ๖๙	๓๐ ก.ย. ๖๙	
	๓๓๑	นายสรวิฑูรย์ ภัทเรียน	๒๐ ธ.ค. ๔๐	๒๘	เจ้าหน้าที่กู้ชีพ	ม.๖	๙,๐๐๐	๑ เม.ย. ๖๙	๓๐ ก.ย. ๖๙	
	๓๓๒	ว่าง			เจ้าหน้าที่กู้ชีพ		๙,๐๐๐		๓๐ ก.ย. ๖๙	
กองยุทธศาสตร์		พนักงานจ้างตามภารกิจ								
และงบประมาณ	๓๓๓	นายเกรียงชัย ใจเป็งบุตร	๑๔ ก.ค. ๒๓	๔๕	ผู้ช่วยเจ้าพนักงานธุรการ	ปริญญาตรี	๑๗,๙๑๐	๑ ต.ค. ๖๖	๓๐ ก.ย. ๖๙	
	๓๓๔	น.ส.มะลิวัลย์ แก้วบุญปิ่น	๘ พ.ย. ๒๗	๔๑	ผู้ช่วยเจ้าพนักงานประชาสัมพันธ์	ปริญญาตรี	๑๖,๗๘๐	๑ ต.ค. ๖๖	๓๐ ก.ย. ๖๙	
	๓๓๕	น.ส.รัตติกานต์ สุทธการ	๙ ม.ค. ๒๖	๔๓	ผู้ช่วยนักวิเคราะห์นโยบายและแผน	ปริญญาตรี	๒๗,๐๘๐	๑ ต.ค. ๖๖	๓๐ ก.ย. ๖๙	
	๓๓๖	น.ส.ใจทิพย์ ใจละออ	๒๖ มี.ค. ๔๐	๒๙	ผู้ช่วยนักวิเคราะห์นโยบายและแผน	ปริญญาตรี	๑๙,๕๗๐	๑ ก.พ. ๖๗	๓๐ ก.ย. ๖๙	
	๓๓๗	นายณัฐวุฒิ พุซิ่น	๔ พ.ค. ๒๙	๔๐	ผู้ช่วยนักวิชาการคอมพิวเตอร์	ปริญญาตรี	๒๖,๙๓๐	๑ ต.ค. ๖๖	๓๐ ก.ย. ๖๙	
	๓๓๘	ว่าง			ผู้ช่วยนักวิชาการคอมพิวเตอร์	ปริญญาตรี	๑๘,๑๕๐		๓๐ ก.ย. ๖๙	

ส่วนราชการ	ลำดับ	ชื่อ-สกุล	วัน/เดือน/ปี เกิด	อายุ (ปี)	ตำแหน่ง	วุฒิการศึกษา	ค่าตอบแทน (บาท/เดือน)	ดำรงตำแหน่ง ตั้งแต่วันที่	วันที่ครบกำหนด ตามสัญญาจ้าง	หมายเหตุ
	๓๓๙	ว่าง			ผู้ช่วยนักประชาสัมพันธ์	ปริญญาตรี	๑๘,๑๕๐		๓๐ ก.ย. ๖๙	
	๓๔๐	นายสุภัทร แก้วบุญเรือง พนักงานจ้างทั่วไป	๘ ก.ค. ๑๗	๕๑	พนักงานขับรถยนต์	ม. ๓	๑๒,๖๘๐	๑ ต.ค. ๖๖	๓๐ ก.ย. ๖๙	
	๓๔๑	น.ส.กมลทิพย์ แก้วกัน	๑๙ มี.ค. ๒๖	๔๓	คนงานทั่วไป	ปริญญาตรี	๙,๐๐๐	๑ ต.ค. ๖๘	๓๐ ก.ย. ๖๙	
	๓๔๒	นายกัณท์ภัทร กองนันทะ	๓๑ ธ.ค. ๓๘	๓๐	คนงานทั่วไป	ปริญญาตรี	๙,๐๐๐	๑ ก.ค. ๖๙	๓๐ ก.ย. ๖๙	
	๓๔๓	น.ส.อลิษา ศรีประเสริฐ	๑๓ ต.ค. ๓๐	๓๘	คนงานทั่วไป	ปริญญาตรี	๙,๐๐๐	๑๐ เม.ย. ๖๙	๓๐ ก.ย. ๖๙	
	๓๔๔	น.ส.สุนิพันธ์ ยศรพิยกุล	๑ มี.ค. ๔๒	๒๗	คนงานทั่วไป	ปริญญาตรี	๙,๐๐๐	๑ ต.ค. ๖๘	๓๐ ก.ย. ๖๙	
	๓๔๕	นายฤชดาพงษ์ ปิ่นฝัน พนักงานจ้างตามภารกิจ	๑๖ ก.ย. ๓๔	๓๔	พนักงานขับรถยนต์	ม.๓	๙,๐๐๐	๑ เม.ย. ๖๙	๓๐ ก.ย. ๖๙	
กองการศึกษา	๓๔๖	นางอุลัยลักษณ์ เครือवाल	๑๑ มี.ย. ๑๔	๕๕	ผู้ช่วยครูผู้ช่วย	ปริญญาตรี	๒๘,๘๐๐	๑ ต.ค. ๖๖	๓๐ ก.ย. ๖๙	
	๓๔๗	น.ส.สุดทอง สุบินะ	๒๐ ส.ค. ๔๐	๒๘	ผู้ช่วยครูผู้ช่วย	ปริญญาตรี	๑๘,๑๕๐	๑ เม.ย. ๖๘	๓๐ ก.ย. ๖๙	
	๓๔๘	น.ส.ศรีัญญา คำมาก	๑๑ พ.ย. ๒๔	๔๔	ผู้ช่วยครูผู้ช่วย	ปริญญาตรี	๒๘,๖๙๐	๑ ต.ค. ๖๖	๓๐ ก.ย. ๖๙	
	๓๔๙	นางเทิดขวัญ คำอินบุตร	๑๕ พ.ค. ๑๑	๕๘	ผู้ช่วยครูผู้ช่วย	ปริญญาตรี	๒๘,๔๘๐	๑ ต.ค. ๖๖	๓๐ ก.ย. ๖๙	
	๓๕๐	นางสุกัญญา เทพฝัน	๑๖ ก.ค. ๒๕	๔๓	ผู้ดูแลเด็ก	ปริญญาตรี	๑๒,๒๒๐	๑ ต.ค. ๖๖	๓๐ ก.ย. ๖๙	
	๓๕๑	นางหนึ่งฤทัย แขนงแก้ว	๑๙ พ.ค. ๑๒	๕๗	ผู้ดูแลเด็ก	ปริญญาตรี	๑๘,๖๗๐	๑ ต.ค. ๖๖	๓๐ ก.ย. ๖๙	
	๓๕๒	นางเพ็ญจันทร์ พุฒใจกา	๒๓ ม.ค. ๑๘	๕๑	ผู้ดูแลเด็ก	ปริญญาตรี	๑๘,๗๙๐	๑ ต.ค. ๖๖	๓๐ ก.ย. ๖๙	
	๓๕๓	น.ส.จิรานันต์ คำมาก	๒๘ ม.ค. ๒๘	๔๑	ผู้ดูแลเด็ก	ปริญญาตรี	๑๑,๓๘๐	๓ มี.ค. ๖๘	๓๐ ก.ย. ๖๙	
	๓๕๔	ว่าง			ผู้ดูแลเด็ก		๑๑,๓๘๐		๓๐ ก.ย. ๖๙	
	๓๕๕	ว่าง			ผู้ดูแลเด็ก		๑๑,๓๘๐		๓๐ ก.ย. ๖๙	
	๓๕๖	น.ส.เรวดี สุวรรณภาพทอง	๒๑ ส.ค. ๒๘	๔๐	ผู้ดูแลเด็ก	ปริญญาตรี	๑๕,๓๕๐	๑ ต.ค. ๖๖	๓๐ ก.ย. ๖๙	งบเทศบาล
	๓๕๗	นางจุฬาพรรณ แสนเงิน	๒๐ มี.ย. ๑๕	๕๔	ผู้ดูแลเด็ก	ปริญญาตรี	๑๑,๓๘๐	๓ มี.ค. ๖๘	๓๐ ก.ย. ๖๙	งบเทศบาล
	๓๕๘	น.ส.จันทิราภรณ์ จักรจันทร์	๘ มี.ค. ๒๘	๔๑	ผู้ดูแลเด็ก	ปริญญาตรี	๑๘,๓๐๐	๑ ต.ค. ๖๖	๓๐ ก.ย. ๖๙	
	๓๕๙	ว่าง			ผู้ดูแลเด็ก		๑๑,๓๘๐		๓๐ ก.ย. ๖๙	
	๓๖๐	นางมิชลิ แก้วบุญปิ่น	๒๒ ก.ย. ๑๑	๕๗	ผู้ดูแลเด็ก	ปริญญาตรี	๑๘,๑๘๐	๑ ต.ค. ๖๖	๓๐ ก.ย. ๖๙	
	๓๖๑	น.ส.ณัฐกานต์ ทองอำไพ	๑๐ ต.ค. ๒๙	๓๙	ผู้ดูแลเด็ก	ปริญญาตรี	๑๕,๓๑๐	๑ ต.ค. ๖๖	๓๐ ก.ย. ๖๙	

ส่วนราชการ	ลำดับ	ชื่อ-สกุล	วัน/เดือน/ปี เกิด	อายุ (ปี)	ตำแหน่ง	วุฒิการศึกษา	ค่าตอบแทน (บาท/เดือน)	ดำรงตำแหน่ง ตั้งแต่วันที่	วันที่ครบกำหนด ตามสัญญาจ้าง	หมายเหตุ
	๓๖๒	นางปวีศา จอมศิริ	๒๔ เม.ย. ๑๗	๕๒	ผู้ดูแลเด็ก	ปริญญาตรี	๑๖,๗๐๐	๑ ต.ค. ๖๖	๓๐ ก.ย. ๖๙	
	๓๖๓	น.ส.สมจิตร ปอนสีบ	๑๘ เม.ย. ๑๖	๕๓	ผู้ดูแลเด็ก	ปริญญาตรี	๑๗,๔๓๐	๑ ต.ค. ๖๖	๓๐ ก.ย. ๖๙	
	๓๖๔	น.ส.ชุติกาลุจน์ หอมแก่นจันทร์	๒๑ มี.ค. ๒๔	๔๕	ผู้ดูแลเด็ก	ปริญญาตรี	๑๖,๘๒๐	๑ ต.ค. ๖๖	๓๐ ก.ย. ๖๙	ช่วยราชการกองคลัง
	๓๖๕	น.ส.ปริยากร เชื้ออินสูง	๒๐ ก.ย. ๑๐	๕๘	ผู้ช่วยเจ้าพนักงานธุรการ	ปริญญาตรี	๑๖,๙๙๐	๑ ต.ค. ๖๖	๓๐ ก.ย. ๖๙	
	๓๖๖	น.ส.ชญาดา กอบกำ	๑๓ ก.พ. ๑๙	๕๐	ผู้ช่วยเจ้าพนักงานธุรการ	ปริญญาตรี	๑๖,๖๔๐	๑ ต.ค. ๖๖	๓๐ ก.ย. ๖๙	
	๓๖๗	ว่าง			ผู้ช่วยเจ้าพนักงานธุรการ	ปวส.	๑๓,๙๒๐		๓๐ ก.ย. ๖๙	
	๓๖๘	ว่าง			ผู้ช่วยนักวิชาการศึกษา	ปริญญาตรี	๑๘,๑๕๐		๓๐ ก.ย. ๖๙	
	๓๖๙	น.ส.วิรทยา ยอดปัญญา	๔ ส.ค. ๓๖	๓๒	ผู้ช่วยนักวิชาการศึกษา	ปริญญาตรี	๑๘,๑๕๐	๓ มี.ค. ๖๘	๓๐ ก.ย. ๖๙	
	๓๗๐	น.ส.ฐิตารีย์ อินตะชุม พนักงานจ้างทั่วไป	๒๑ เม.ย. ๒๘	๔๑	ผู้ช่วยเจ้าพนักงานการเงินและบัญชี	ปวส.	๑๔,๕๑๐	๑ ต.ค. ๖๖	๓๐ ก.ย. ๖๙	
	๓๗๑	นายณทิวดี เทศอินทร์	๒๒ ส.ค. ๓๕	๓๓	คนงานทั่วไป	ม.๖	๙,๐๐๐	๑ ต.ค. ๖๘	๓๐ ก.ย. ๖๙	
	๓๗๒	น.ส.ชนิดามา ยศวิมลโสภา	๑๖ ก.พ. ๒๒	๔๗	คนงานทั่วไป	ปริญญาตรี	๙,๐๐๐	๑ ต.ค. ๖๘	๓๐ ก.ย. ๖๙	
	๓๗๓	น.ส.นันทรี มูลเชื้อ	๑๖ ก.ย. ๓๑	๓๗	คนงานทั่วไป	ปริญญาตรี	๙,๐๐๐	๑ ต.ค. ๖๘	๓๐ ก.ย. ๖๙	
	๓๗๔	น.ส.พรลักษ์ณ์ สร้อยแก้ว	๑๗ ธ.ค. ๒๒	๔๖	คนงานทั่วไป	ปวส.	๙,๐๐๐	๑ ต.ค. ๖๘	๓๐ ก.ย. ๖๙	
	๓๗๕	น.ส.ศิรินทิพย์ สายดวงแก้ว	๘ ม.ค. ๓๖	๓๓	คนงานทั่วไป	ปริญญาตรี	๙,๐๐๐	๑ ต.ค. ๖๘	๓๐ ก.ย. ๖๙	
	๓๗๖	นายสยาม โล่ห์วงรัตน์	๓ ก.ค. ๒๐	๔๙	คนงานทั่วไป	ปวช.	๙,๐๐๐	๑ ต.ค. ๖๘	๓๐ ก.ย. ๖๙	
	๓๗๗	นายสมนึก ใจแก้วแดง	๑๕ มี.ค. ๒๐	๔๙	พนักงานขับรถยนต์	ป.๖	๙,๐๐๐	๑ ต.ค. ๖๘	๓๐ ก.ย. ๖๙	
	๓๗๘	นายกังวาลย์ ยุชมภู	๒๒ มี.ย. ๒๑	๔๘	พนักงานขับรถยนต์	ปวส.	๙,๐๐๐	๑ ต.ค. ๖๘	๓๐ ก.ย. ๖๙	
	๓๗๙	นายอนุรักษ์ ยอดกัน	๒๕ ม.ค. ๓๗	๓๒	พนักงานขับรถยนต์	ม.๖	๙,๐๐๐	๑ เม.ย. ๖๙	๓๐ ก.ย. ๖๙	
	๓๘๐	นายณัฐกานต์ คุณยศยิ่ง พนักงานจ้างตามภารกิจ	๒๑ พ.ย. ๓๗	๓๑	พนักงานขับรถยนต์	ม.๖	๙,๐๐๐	๑ เม.ย. ๖๙	๓๐ ก.ย. ๖๙	
กองสวัสดิการสังคม	๓๘๑	นางพัชรินทร์ วงค์ชมพู	๓ พ.ค. ๒๗	๔๒	ผู้ช่วยเจ้าพนักงานธุรการ	ปริญญาตรี	๑๘,๒๗๐	๑ ต.ค. ๖๖	๓๐ ก.ย. ๖๙	
	๓๘๒	นางปราณี สุขรัตน์	๔ พ.ย. ๑๒	๕๖	ผู้ช่วยเจ้าพนักงานพัฒนาชุมชน	ปริญญาตรี	๑๖,๙๖๐	๑ ต.ค. ๖๖	๓๐ ก.ย. ๖๙	
	๓๘๓	น.ส.พิชญาดา เขียวเลางาม	๔ มี.ค. ๓๐	๓๙	ผู้ช่วยเจ้าพนักงานพัฒนาชุมชน	ปริญญาตรี	๑๓,๕๗๐	๑ ต.ค. ๖๖	๓๐ ก.ย. ๖๙	
	๓๘๔	น.ส.นุชจรรย์ กองตัน	๑๔ เม.ย. ๓๓	๓๖	ผู้ช่วยเจ้าพนักงานพัฒนาชุมชน	ปริญญาตรี	๑๓,๕๗๐	๑ ต.ค. ๖๖	๓๐ ก.ย. ๖๙	
	๓๘๕	ว่าง			ผู้ช่วยเจ้าพนักงานพัฒนาชุมชน		๑๓,๙๒๐		๓๐ ก.ย. ๖๙	

ส่วนราชการ	ลำดับ	ชื่อ-สกุล	วัน/เดือน/ปี เกิด	อายุ (ปี)	ตำแหน่ง	วุฒิการศึกษา	ค่าตอบแทน (บาท/เดือน)	ดำรงตำแหน่ง ตั้งแต่วันที่	วันที่ครบกำหนด ตามสัญญาจ้าง	หมายเหตุ
	๓๘๖	ว่าง			ผู้ช่วยเจ้าพนักงานพัฒนาชุมชน		๑๓,๙๒๐		๓๐ ก.ย. ๖๙	
	๓๘๗	น.ส.พิมลพรรณ ชะนะลำปาง	๕ มิ.ย. ๒๗	๔๒	ผู้ช่วยเจ้าพนักงานพัฒนาชุมชน	ปริญญาตรี	๑๒,๖๘๐	๑ ต.ค. ๖๖	๓๐ ก.ย. ๖๙	
	๓๘๘	นางกานยมล พิมพิสาร	๑๔ ก.พ. ๒๖	๔๓	ผู้ช่วยเจ้าพนักงานพัฒนาชุมชน	ปริญญาตรี	๑๒,๒๘๐	๑ ก.พ. ๖๗	๓๐ ก.ย. ๖๙	
	๓๘๙	น.ส.จตุมาศ สุปินะ	๒๕ ธ.ค. ๓๕	๓๓	ผู้ช่วยเจ้าพนักงานพัฒนาชุมชน	ปริญญาตรี	๑๑,๘๔๐	๑ พ.ย. ๖๗	๓๐ ก.ย. ๖๙	
	๓๙๐	นายทวี ดวงไย	๖ มิ.ย. ๑๖	๕๓	พนักงานขับรถยนต์	ป.๖	๑๖,๗๒๐	๑ ต.ค. ๖๖	๓๐ ก.ย. ๖๙	
	๓๙๑	นายธวัชชัย ชัยวรรณ	๒๙ ส.ค. ๒๑	๔๗	พนักงานขับรถยนต์	ม.๖	๑๔,๕๘๐	๑ ต.ค. ๖๖	๓๐ ก.ย. ๖๙	
	๓๙๒	นายสุเมธ ศรุตพงศ์ปกรณ์ พนักงานจ้างทั่วไป	๒๓ พ.ย. ๑๓	๕๕	พนักงานขับรถยนต์	ปริญญาตรี	๑๑,๓๘๐	๑ ก.ค. ๖๙	๓๐ ก.ย. ๗๒	
	๓๙๓	นายธนกร วงศ์ตา	๑๖ มี.ค. ๔๑	๒๘	คนงานทั่วไป	ปริญญาตรี	๙,๐๐๐	๑ ต.ค. ๖๘	๓๐ ก.ย. ๖๙	
	๓๙๔	นายรัฐศาสตร์ ณ ลำปาง	๕ มี.ค. ๓๙	๓๐	คนงานทั่วไป	ปวส.	๙,๐๐๐	๑ ต.ค. ๖๘	๓๐ ก.ย. ๖๙	
	๓๙๕	น.ส.เกตนิกา อังตระกูล	๕ เม.ย. ๓๙	๓๐	คนงานทั่วไป	ปริญญาตรี	๙,๐๐๐	๑ เม.ย. ๖๙	๓๐ ก.ย. ๖๙	
	๓๙๖	น.ส.จินดารัตน์ ทับผดุง	๑๓ ก.พ. ๔๑	๒๘	คนงานทั่วไป	ปริญญาตรี	๙,๐๐๐	๑ ต.ค. ๖๘	๓๐ ก.ย. ๖๙	
	๓๙๗	น.ส.ดลพร ปันปวง	๒๓ ก.ค. ๓๗	๓๑	คนงานทั่วไป	ปริญญาตรี	๙,๐๐๐	๑ เม.ย. ๖๙	๓๐ ก.ย. ๖๙	
	๓๙๘	น.ส.วิษฎาภรณ์ พรหมสาย	๒๑ ก.ค. ๔๕	๒๓	คนงานทั่วไป	ปวส.	๙,๐๐๐	๑ ต.ค. ๖๘	๓๐ ก.ย. ๖๙	
	๓๙๙	น.ส.สาวิตรี บนปันเชื้อ	๒๘ ธ.ค. ๒๖	๔๒	คนงานทั่วไป	ปริญญาตรี	๙,๐๐๐	๑ ต.ค. ๖๘	๓๐ ก.ย. ๖๙	
	๔๐๐	น.ส.ธนวรรณ ดวงเขียว	๕ เม.ย. ๔๒	๒๗	คนงานทั่วไป	ปริญญาตรี	๙,๐๐๐	๑ ต.ค. ๖๘	๓๐ ก.ย. ๖๙	
	๔๐๑	นายวิชาญชัย ชมภูศรี	๑๙ ก.ย. ๑๘	๕๐	คนสวน	ปวส.	๙,๐๐๐	๑ ต.ค. ๖๘	๓๐ ก.ย. ๖๙	
	๔๐๒	นายสุวพันธ์ หาจี้	๒๙ พ.ค. ๓๓	๓๖	คนสวน	ม.๖	๙,๐๐๐	๑ ต.ค. ๖๘	๓๐ ก.ย. ๖๙	
กองการเจ้าหน้าที่		พนักงานจ้างตามภารกิจ								
	๔๐๓	นางปัทมา สุทธิกุล	๓๑ พ.ค. ๒๓	๔๖	ผู้ช่วยนักทรัพยากรบุคคล	ปริญญาตรี	๒๗,๔๑๐	๑ ต.ค. ๖๖	๓๐ ก.ย. ๖๙	
	๔๐๔	นายกฤตกร ทองทิพย์	๒๐ ก.ย. ๓๐	๓๘	ผู้ช่วยนักทรัพยากรบุคคล	ปริญญาตรี	๑๘,๑๕๐	๑ เม.ย. ๖๘	๓๐ ก.ย. ๖๙	
	๔๐๕	น.ส.กรรณิการ์ โตกทอง	๒๙ ก.ค. ๒๙	๓๙	ผู้ช่วยเจ้าพนักงานธุรการ	ปวส.	๑๒,๒๒๐	๑ พ.ย. ๖๖	๓๐ ก.ย. ๖๙	
	๔๐๖	ว่าง พนักงานจ้างทั่วไป			พนักงานขับรถยนต์		๑๑,๓๘๐		๓๐ ก.ย. ๖๙	
	๔๐๗	น.ส.พิมลวรรณ นวลจันทร์	๑๑ พ.ย. ๓๙	๒๙	คนงานทั่วไป	ปริญญาตรี	๙,๐๐๐	๑ ต.ค. ๖๘	๓๐ ก.ย. ๖๙	
	๔๐๘	นายอริยวัตต์ ผลเต็ม	๑๘ เม.ย. ๔๑	๒๘	คนงานทั่วไป	ปริญญาตรี	๙,๐๐๐	๑ ต.ค. ๖๘	๓๐ ก.ย. ๖๙	

ส่วนราชการ	ลำดับ	ชื่อ-สกุล	วัน/เดือน/ปี เกิด	อายุ (ปี)	ตำแหน่ง	วุฒิการศึกษา	ค่าตอบแทน (บาท/เดือน)	ดำรงตำแหน่ง ตั้งแต่วันที่	วันที่ครบกำหนด ตามสัญญาจ้าง	หมายเหตุ
	๔๐๙	น.ส.ช่อผกา วงศ์ดี	๑๒ ก.ค. ๓๙	๒๙	คนงานทั่วไป	ปริญญาตรี	๙,๐๐๐	๑ ต.ค. ๖๘	๓๐ ก.ย. ๖๙	
	๔๑๐	น.ส.รินรดา สิงห์โรจน์	๑ ม.ค. ๔๒	๒๗	คนงานทั่วไป	ปริญญาตรี	๙,๐๐๐	๑ เม.ย. ๖๙	๓๐ ก.ย. ๖๙	

หมายเหตุ * เกษียณอายุ