



ประกาศเทศบาลเมืองเขลางค์นคร  
เรื่อง การปรับปรุงแผนอัตรากำลัง ๓ ปี (พ.ศ. ๒๕๖๗ - ๒๕๖๙)  
ของเทศบาลเมืองเขลางค์นคร ครั้งที่ ๓ ประจำปีงบประมาณ พ.ศ. ๒๕๖๙

\*\*\*\*\*

ตามที่ เทศบาลเมืองเขลางค์นคร ได้ประกาศใช้แผนอัตรากำลัง ๓ ปี (พ.ศ. ๒๕๖๗ - ๒๕๖๙) ของเทศบาลเมืองเขลางค์นคร ประจำปีงบประมาณ พ.ศ. ๒๕๖๙ และที่แก้ไขเพิ่มเติมถึง (ครั้งที่ ๒) เพื่อใช้เป็นเครื่องมือในการวางแผนอัตรากำลังคน พัฒนากำลังคนให้สามารถดำเนินการตามภารกิจของเทศบาลได้สำเร็จ บรรลุวัตถุประสงค์ และมีประสิทธิภาพประสิทธิผล นั้น

บัดนี้ คณะกรรมการพนักงานเทศบาลจังหวัดลำปาง ในการประชุมครั้งที่ ๓/๒๕๖๙ เมื่อวันที่ ๒๖ มีนาคม ๒๕๖๙ มีมติเห็นชอบปรับปรุงแผนอัตรากำลัง ๓ ปี (พ.ศ. ๒๕๖๗ - ๒๕๖๙) ของเทศบาลเมืองเขลางค์นคร กรณีกำหนดฝ่ายบริหารงานทั่วไป กองสวัสดิการสังคม

ดังนั้น จึงอาศัยอำนาจตามความในมาตรา ๑๕ และมาตรา ๒๓ วรรคท้าย แห่งพระราชบัญญัติระเบียบบริหารงานบุคคลส่วนท้องถิ่น พ.ศ. ๒๕๔๒ กอปรกับข้อ ข้อ ๒๖ แห่งประกาศ คณะกรรมการพนักงานเทศบาลจังหวัดลำปาง เรื่อง หลักเกณฑ์และเงื่อนไขเกี่ยวกับการบริหารงานบุคคล ของเทศบาล ลงวันที่ ๒๗ พฤศจิกายน ๒๕๔๕ เทศบาลเมืองเขลางค์นคร จึงประกาศการปรับปรุงแผน อัตรากำลัง ๓ ปี (พ.ศ. ๒๕๖๗ - ๒๕๖๙) ของเทศบาลเมืองเขลางค์นคร ครั้งที่ ๓ ประจำปีงบประมาณ พ.ศ. ๒๕๖๙ รายละเอียดปรากฏตามเอกสารแนบท้ายประกาศนี้

ทั้งนี้ ตั้งแต่วันที่ ๑ เมษายน ๒๕๖๙ เป็นต้นไป

ประกาศ ณ วันที่ ๓๐ เดือนมีนาคม พ.ศ. ๒๕๖๙

(นายไพฑูรย์ โพธิ์ทอง)  
นายกเทศมนตรีเมืองเขลางค์นคร

บัญชีแนบท้ายประกาศเทศบาลเมืองเขลางค์นคร

เรื่อง การปรับปรุงแผนอัตรากำลัง ๓ ปี (พ.ศ. ๒๕๖๗ - ๒๕๖๙) ของเทศบาลเมืองเขลางค์นคร ครั้งที่ ๓ ประจำปีงบประมาณ พ.ศ. ๒๕๖๙

ลงวันที่ ๓๐ มีนาคม ๒๕๖๙

บัญชีรายละเอียดการปรับปรุงแผนอัตรากำลัง ๓ ปี (พ.ศ. ๒๕๖๗ - ๒๕๖๙)

กรอบอัตรากำลังในแผนอัตรากำลัง ๓ ปี (เดิม)			กรอบอัตรากำลังในแผนอัตรากำลัง ๓ ปี (ใหม่)			หมายเหตุ
ชื่อตำแหน่ง/เลขที่ตำแหน่ง	สังกัด	จำนวน (อัตรา)	ชื่อตำแหน่ง/เลขที่ตำแหน่ง	สังกัด	จำนวน (อัตรา)	
<u>กองสวัสดิการสังคม</u>			<u>กองสวัสดิการสังคม</u>			
-	-	-	-	ฝ่ายบริหารงานทั่วไป	-	กำหนด ส่วนราชการ
-	งานธุรการ	-	-	งานธุรการ ฝ่ายบริหารงานทั่วไป	-	ตัดโอนงาน
-	-	-	-	งานพัสดุ ฝ่ายบริหารงานทั่วไป	-	กำหนดงานเพิ่ม
-	-	-	-	นักบริหารงานทั่วไป (อำนวยการ ระดับต้น)	๑	กำหนดเพิ่ม ๑
-	-	-	-	(๕๒-๒-๑๑-๒๑๐๑-๐๑๗)		
-	-	-	-	เจ้าพนักงานธุรการ (ปง./ชง.)	๑	กำหนดเพิ่ม ๑
-	-	-	-	(๕๒-๒-๑๑-๔๑๐๑-๐๑๔)		
นักจัดการงานทั่วไป (ปก./ชก.)	งานธุรการ	๑	นักจัดการงานทั่วไป (ปก./ชก.)	งานธุรการ ฝ่ายบริหารงานทั่วไป	๑	ตัดโอน
(๕๒-๒-๑๑-๓๑๐๑-๐๐๙)			(๕๒-๒-๑๑-๓๑๐๑-๐๐๙)			
เจ้าพนักงานธุรการ (ปง./ชง.)	งานธุรการ	๑	เจ้าพนักงานธุรการ (ปง./ชง.)	งานพัสดุ ฝ่ายบริหารงานทั่วไป	๑	ตัดโอน
(๕๒-๒-๑๑-๔๑๐๑-๐๐๖)			(๕๒-๒-๑๑-๔๑๐๑-๐๐๖)			
ผู้ช่วยเจ้าพนักงานธุรการ	งานธุรการ	๑	ผู้ช่วยเจ้าพนักงานธุรการ	งานพัสดุ ฝ่ายบริหารงานทั่วไป	๑	ตัดโอน
(พนักงานจ้างตามภารกิจ)			(พนักงานจ้างตามภารกิจ)			

กรอบอัตรากำลังในแผนอัตรากำลัง ๓ ปี (เดิม)			กรอบอัตรากำลังในแผนอัตรากำลัง ๓ ปี (ใหม่)			หมายเหตุ
ชื่อตำแหน่ง/เลขที่ตำแหน่ง	สังกัด	จำนวน (อัตรา)	ชื่อตำแหน่ง/เลขที่ตำแหน่ง	สังกัด	จำนวน (อัตรา)	
พนักงานขับรถยนต์ (พนักงานจ้างตามภารกิจ)	งานธุรการ	๒	พนักงานขับรถยนต์ (พนักงานจ้างตามภารกิจ)	งานธุรการ ฝ่ายบริหารงานทั่วไป	๒	ตัดโอน
พนักงานขับรถยนต์ (พนักงานจ้างทั่วไป)	งานธุรการ	๑	พนักงานขับรถยนต์ (พนักงานจ้างทั่วไป)	งานธุรการ ฝ่ายบริหารงานทั่วไป	๑	ตัดโอน
คนงานทั่วไป (พนักงานจ้างทั่วไป)	งานธุรการ	๒	คนงานทั่วไป (พนักงานจ้างทั่วไป)	งานธุรการ ฝ่ายบริหารงานทั่วไป	๑	ตัดโอน
			คนงานทั่วไป (พนักงานจ้างทั่วไป)	งานพัสดุ ฝ่ายบริหารงานทั่วไป	๑	ตัดโอน

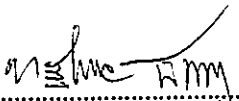
(ลงชื่อ) พ.อ.อ.  ผู้ตรวจสอบข้อมูล  
(ทวิพล ธรรมานวงศ์)  
ปลัดเทศบาลเมืองเขลางค์นคร

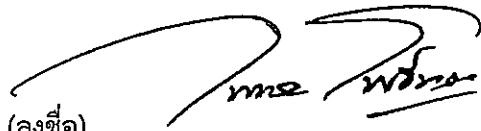
(ลงชื่อ)  ผู้ให้ความเห็นชอบ  
(นายไพฑูรย์ โปธิทอง)  
นายกเทศมนตรีเมืองเขลางค์นคร

กรอบโครงสร้างส่วนราชการของเทศบาลเมืองเขลางค์นคร

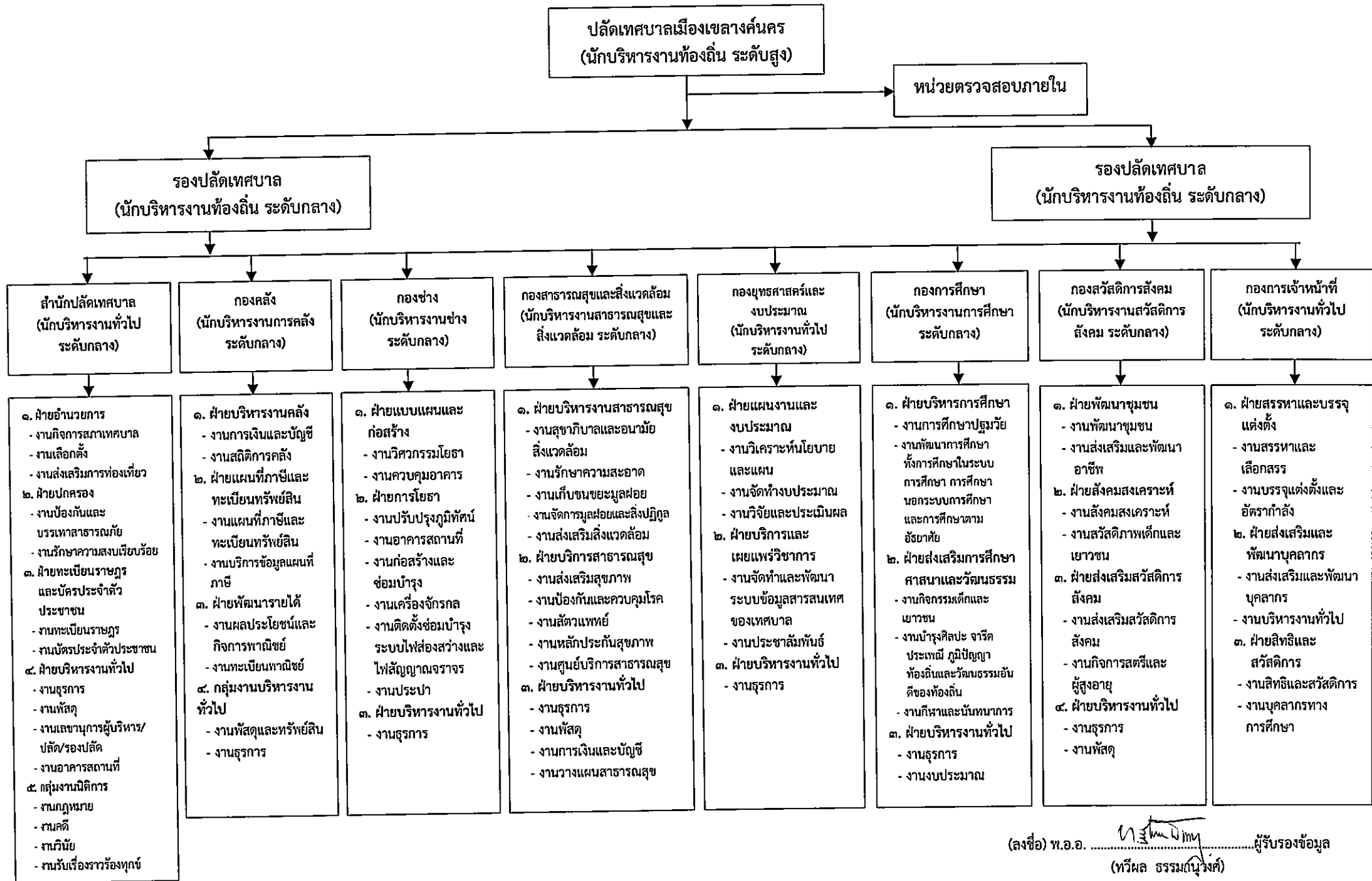

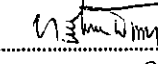
(ลงชื่อ) พ.อ.อ.  ผู้รับรองข้อมูล  
(ทวีผล ธรรมณัฐวงศ์)  
ปลัดเทศบาลเมืองเขลางค์นคร

๑) สำนักปลัดเทศบาล (๐๑)

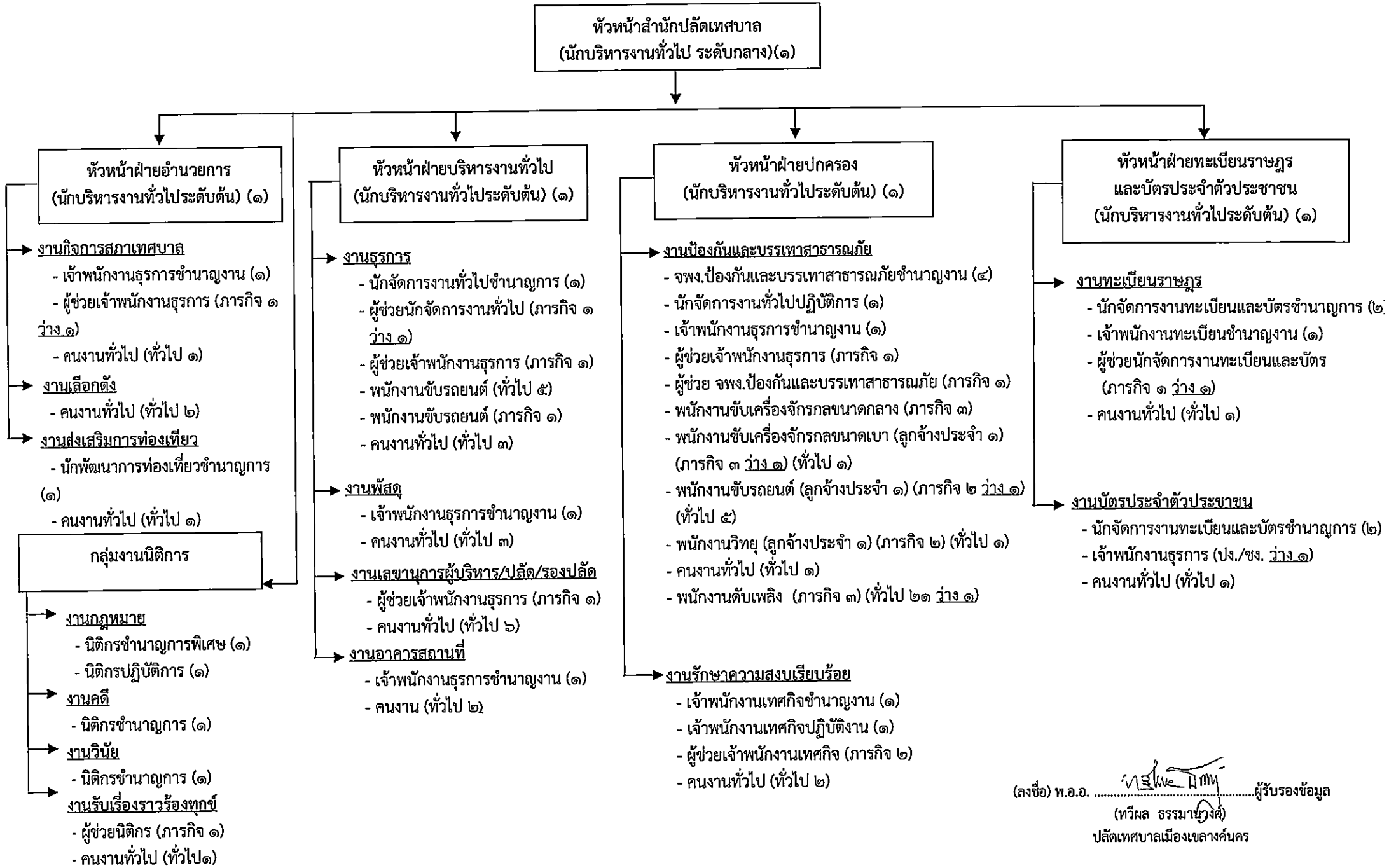

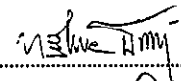
(ลงชื่อ) พ.อ.อ.  ผู้รับรองข้อมูล  
(ทวีผล ธรรมานวงค์)  
ปลัดเทศบาลเมืองเขลางค์นคร

๒) กองคลัง (๐๔)

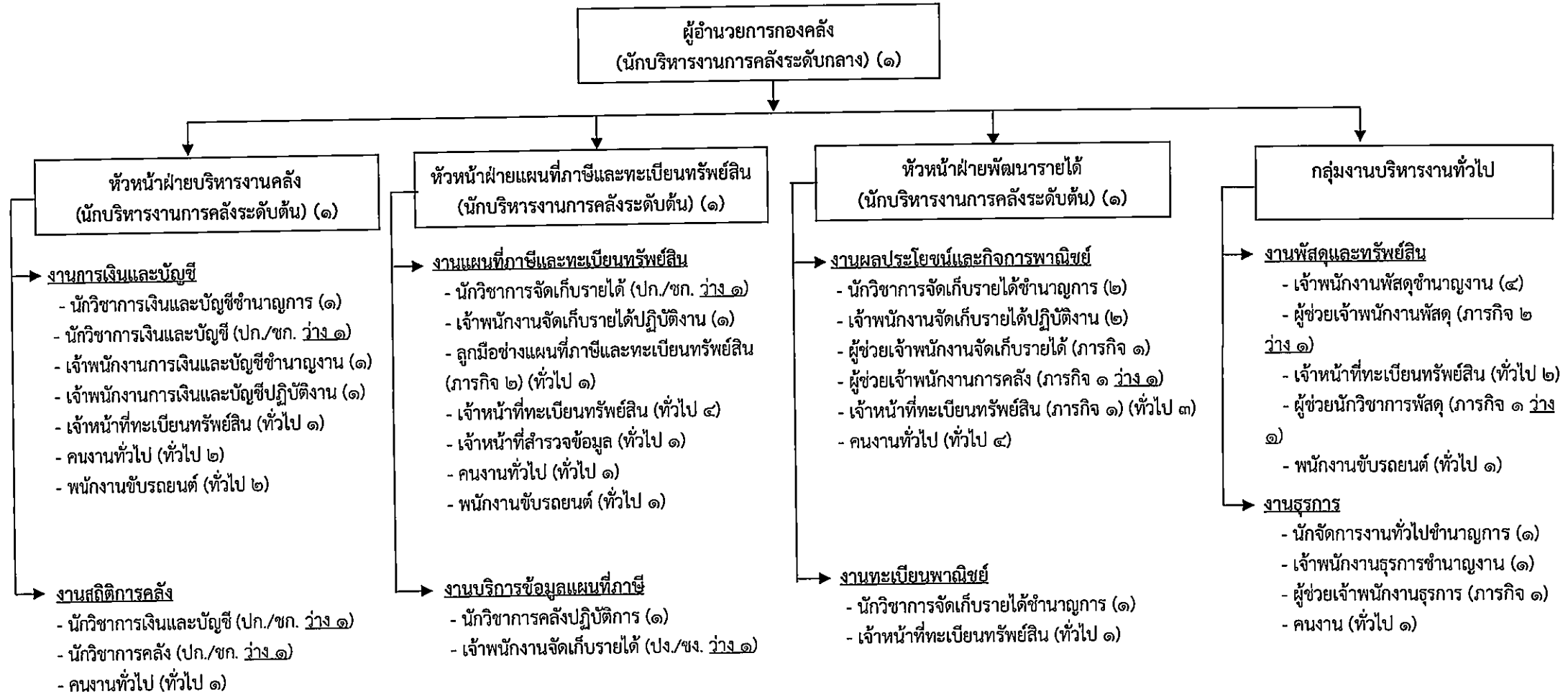

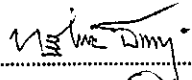
(ลงชื่อ) พ.อ.อ.  ผู้รับรองข้อมูล  
(ทวีผล ธรรมกนุงศ์)  
ปลัดเทศบาลเมืองเขลางค์นคร

๓) กองช่าง (๐๕)

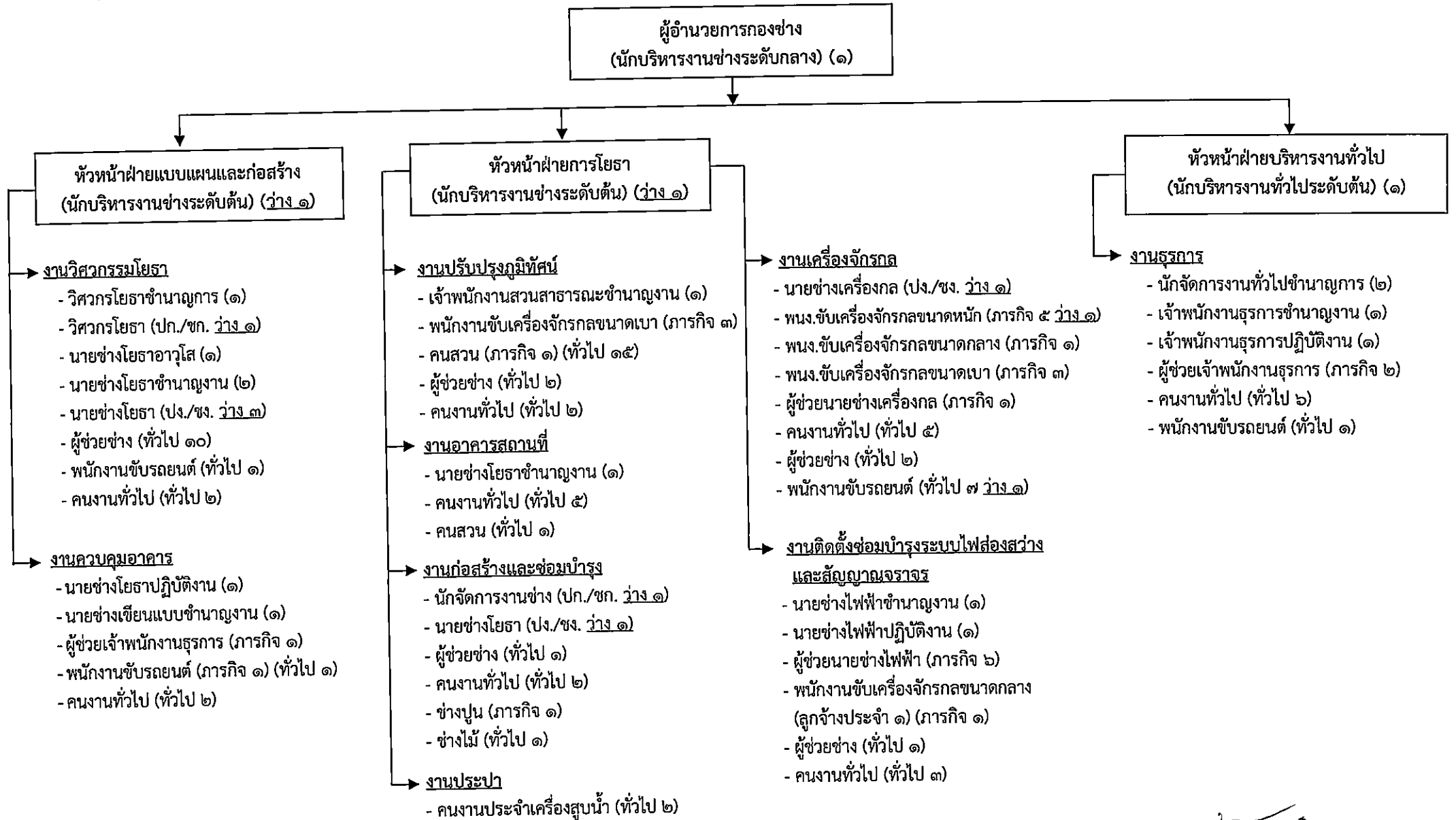

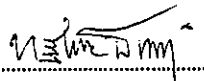
(ลงชื่อ) พ.อ.อ.  ผู้รับรองข้อมูล  
(ทวีผล ธรรมานงค์)  
ปลัดเทศบาลเมืองเขลางค์นคร

๔) กองสาธารณสุขและสิ่งแวดล้อม (๐๖)

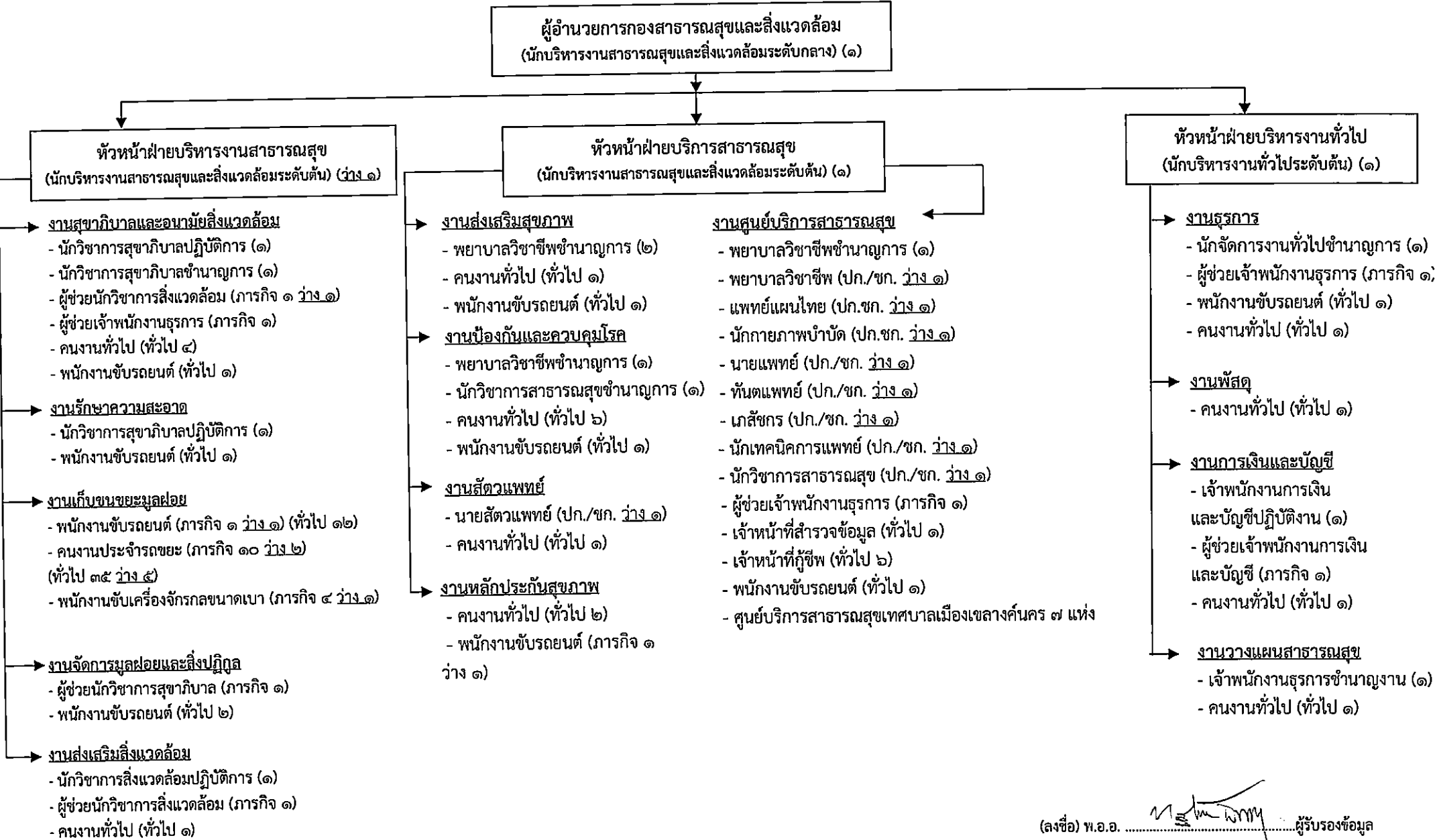

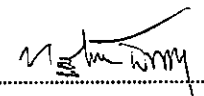
(ลงชื่อ) พ.อ.อ.  ผู้รับรองข้อมูล  
(ทวีผล ธรรมานวงศ์)  
ปลัดเทศบาลเมืองเขลางค์นคร



๕) กองยุทธศาสตร์และงบประมาณ (๐๗)

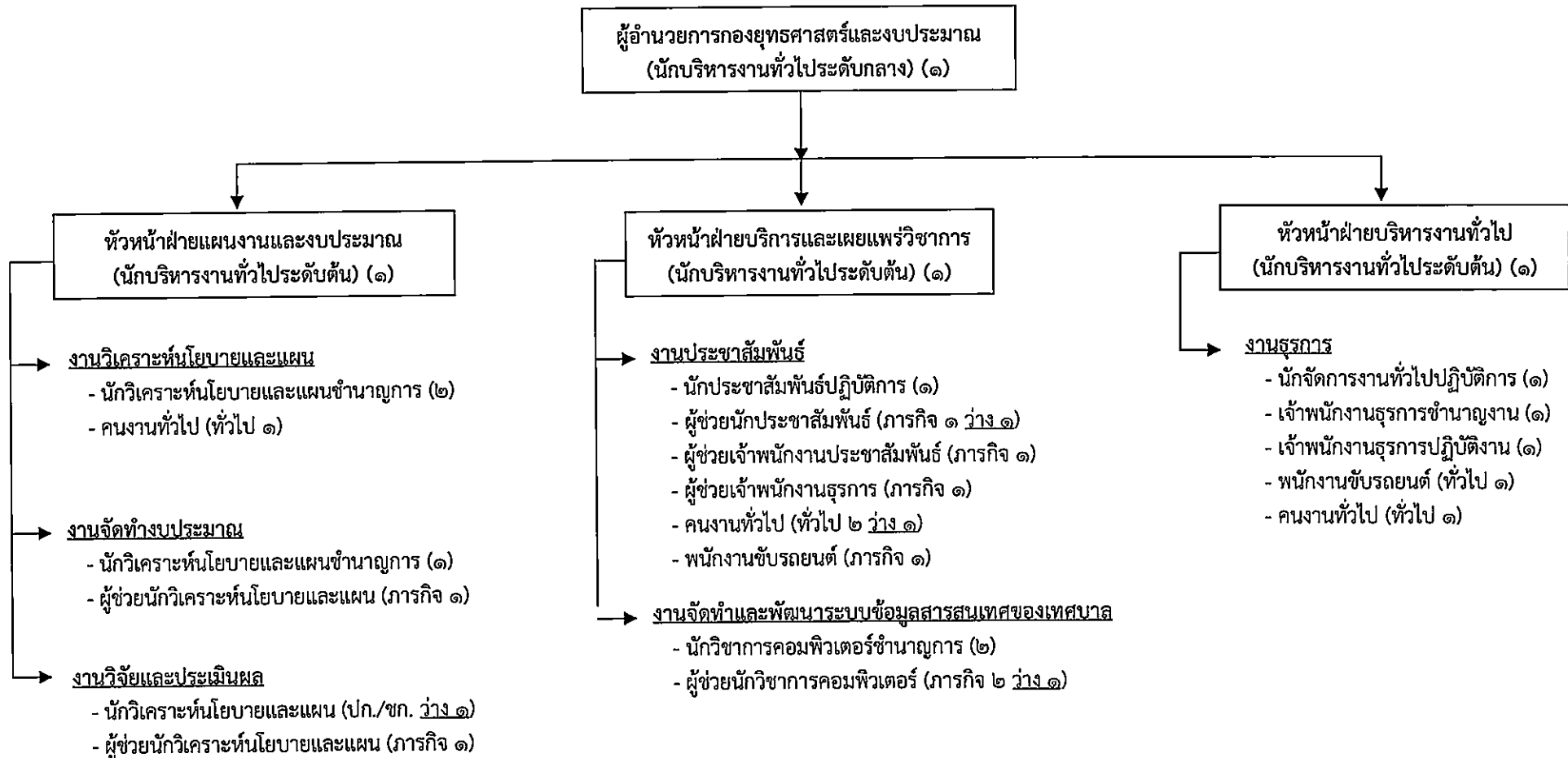

(ลงชื่อ) พ.อ.อ.  ผู้รับรองข้อมูล  
(ทวีมล ธรรมานนท์)  
ปลัดเทศบาลเมืองเขลางค์นคร

๒) กองการศึกษา (๐๘)

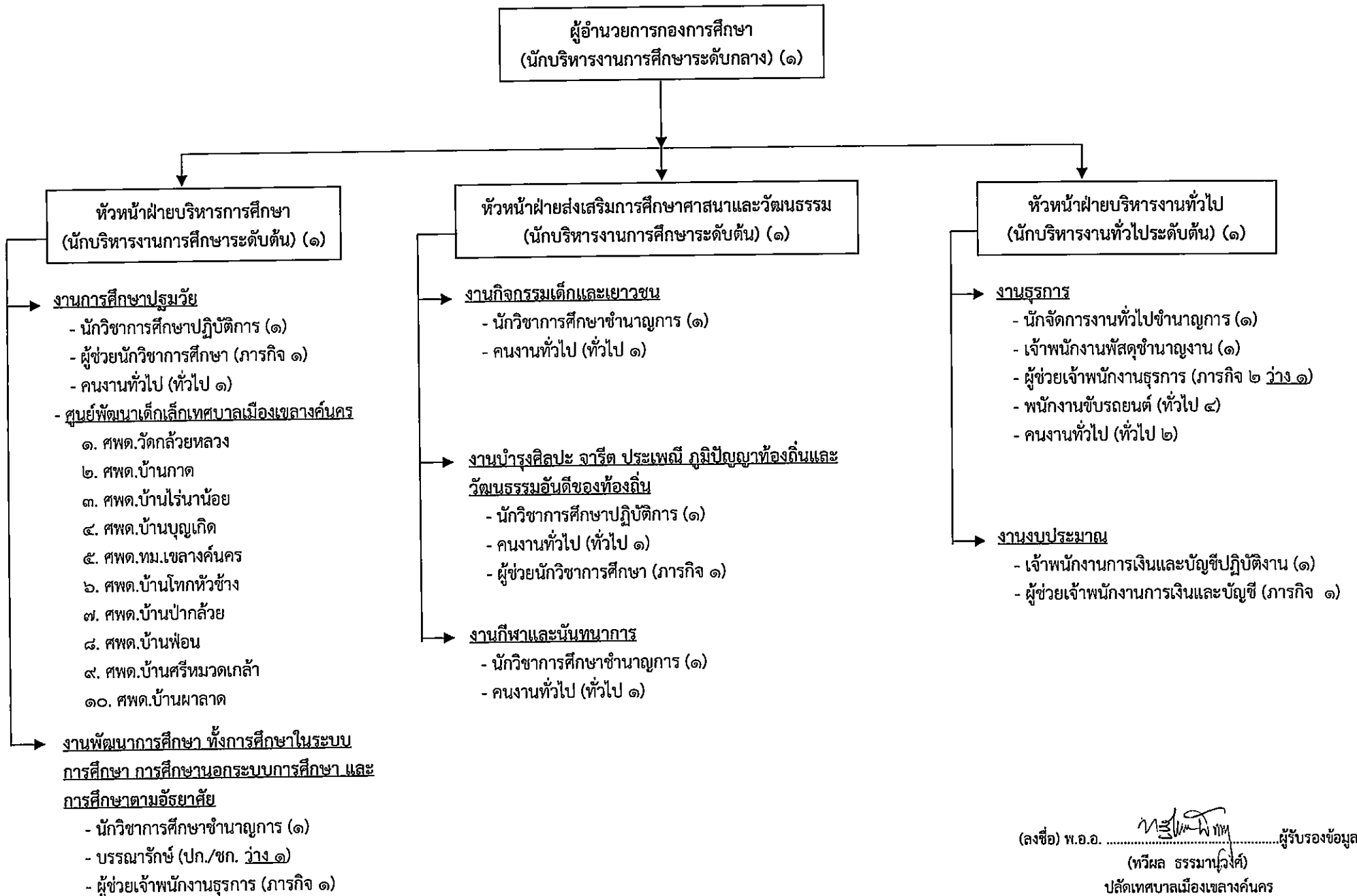

๖.๑) งานการศึกษาปฐมวัย ศูนย์พัฒนาเด็กเล็ก ฝ่ายบริหารการศึกษา กองการศึกษา (๐๘)

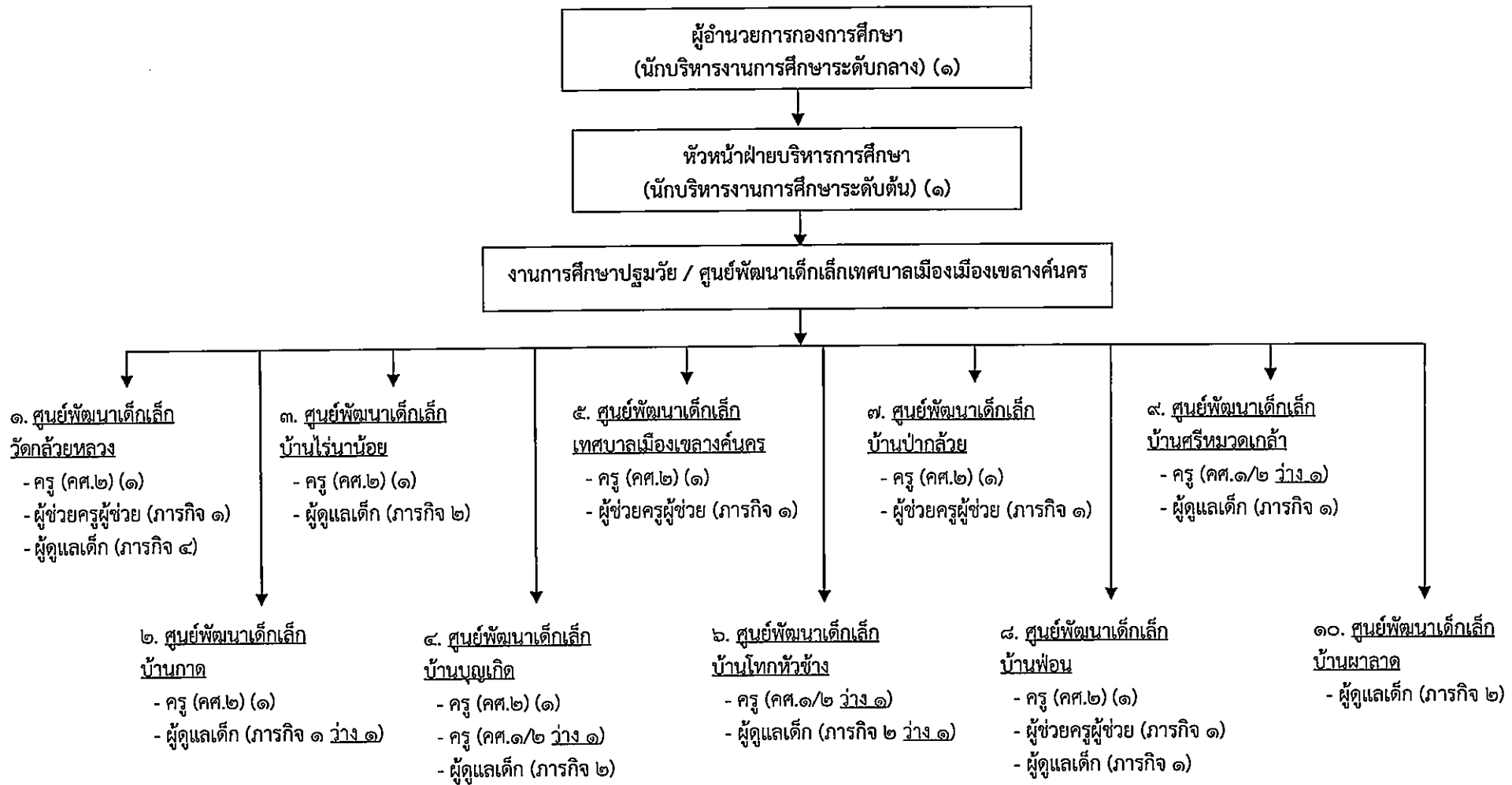

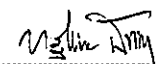
(ลงชื่อ) พ.อ.อ.  ผู้รับรองข้อมูล  
(ทวีผล ธรรมานาวงศ์)  
ปลัดเทศบาลเมืองเขลางค์นคร

๗) กองสวัสดิการสังคม (๑๑)

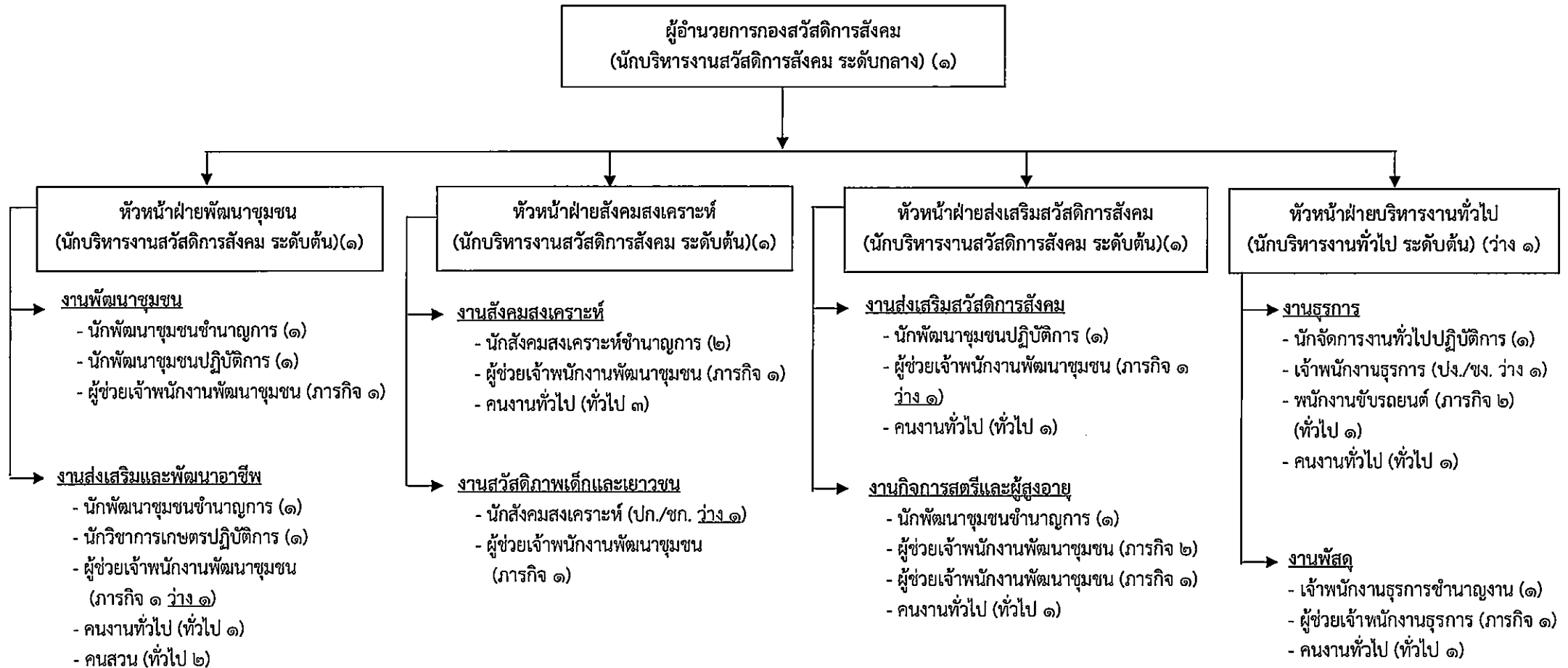

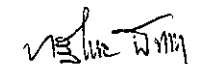
(ลงชื่อ) พ.อ.อ.  ผู้รับรองข้อมูล

(ทวีมล ธรรมกนิษฐ)

ปลัดเทศบาลเมืองเขลาคันคร

๘) กองการเจ้าหน้าที่ (๒๙)

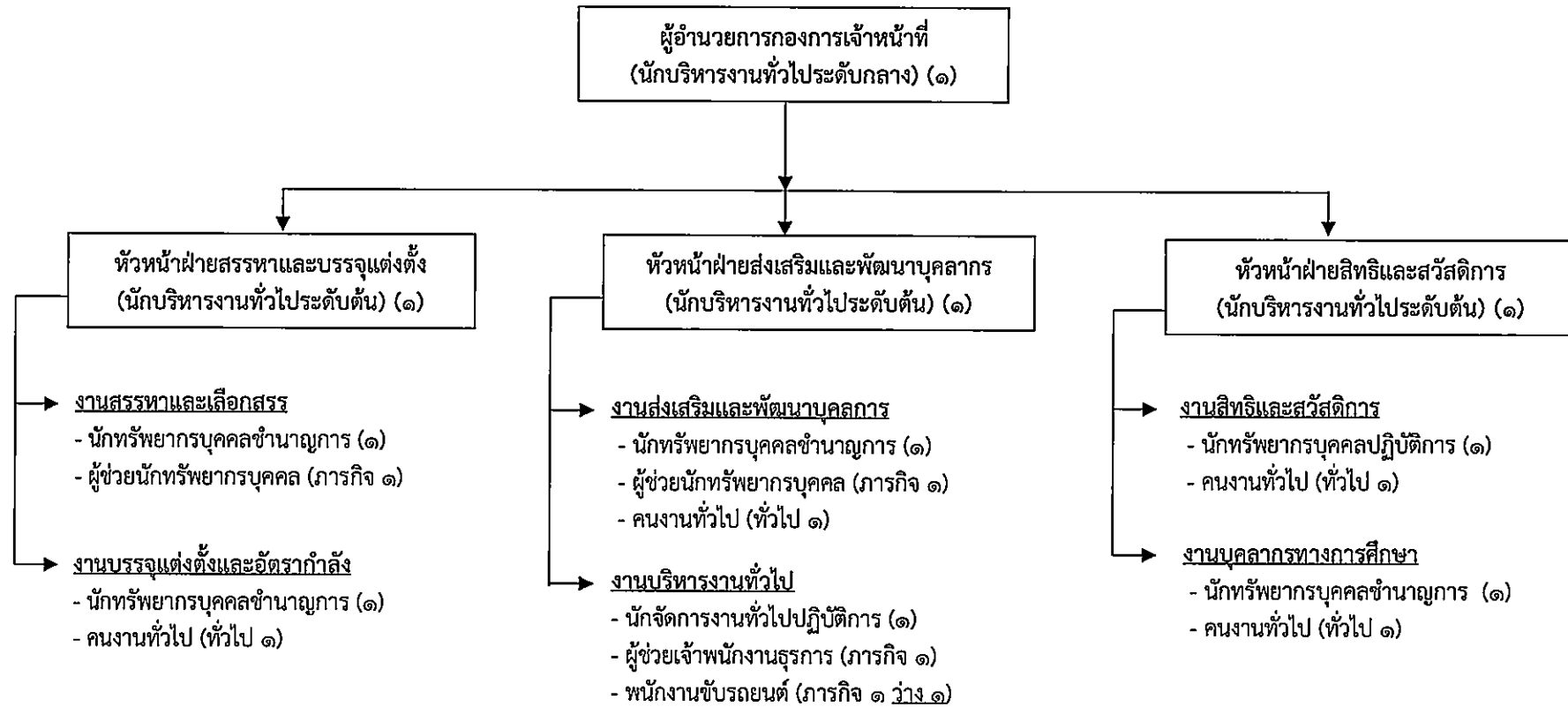

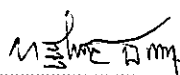
(ลงชื่อ) พ.อ.อ.  ผู้รับรองข้อมูล  
 (พวิมล ธรรมานวงศ์)  
 ปลัดเทศบาลเมืองเขลางค์นคร

๙) หน่วยตรวจสอบภายใน (๑๒)

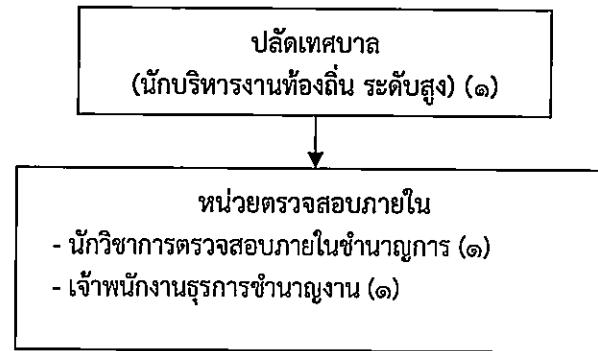

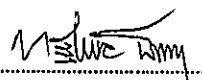
(ลงชื่อ) พ.อ.อ. ....  ผู้รับรองข้อมูล  
(ทวีผล ธรรมานวงศ์)  
ปลัดเทศบาลเมืองเขลางค์นคร

บัญชีแนบท้ายประกาศการปรับปรุงแผนอัตรากำลัง ๓ ปี (พ.ศ. ๒๕๖๗ - ๒๕๖๙) ของเทศบาลเมืองเขลางค์นคร ครั้งที่ ๓ ประจำปีงบประมาณ พ.ศ. ๒๕๖๙  
(ประเภทพนักงานเทศบาล) (ณ วันที่ ๑ เดือนเมษายน พ.ศ. ๒๕๖๙)

ลำดับที่	ชื่อตำแหน่งในการบริหารงาน	เลขที่ตำแหน่ง	ชื่อตำแหน่งในสายงาน	ประเภทตำแหน่ง	ระดับตำแหน่ง	ชื่อ - สกุล	หมายเหตุ
๑	ปลัดเทศบาล	๕๒-๒-๐๐-๑๑๐๑-๐๐๑	นักบริหารงานท้องถิ่น	บริหารท้องถิ่น	สูง	พ.อ.อ.ทวีผล ธรรมานวงศ์	
๒	รองปลัดเทศบาล	๕๒-๒-๐๐-๑๑๐๑-๐๐๒	นักบริหารงานท้องถิ่น	บริหารท้องถิ่น	กลาง	นางสุภาพร วงศ์ธิดา	
๓	รองปลัดเทศบาล	๕๒-๒-๐๐-๑๑๐๑-๐๐๓	นักบริหารงานท้องถิ่น	บริหารท้องถิ่น	กลาง	นางนฤภร ละมัยเกตุ	
	<b><u>สำนักปลัดเทศบาล</u></b>						
๔	หัวหน้าสำนักปลัดเทศบาล	๕๒-๒-๐๑-๒๑๐๑-๐๐๑	นักบริหารงานทั่วไป	อำนวยการท้องถิ่น	กลาง	นางสาวพัฒน์ เมืองใจมา	
	<b>ฝ่ายอำนวยการ</b>						
๕	หัวหน้าฝ่ายอำนวยการ งานกิจการสภาเทศบาล	๕๒-๒-๐๑-๒๑๐๑-๐๐๒	นักบริหารงานทั่วไป	อำนวยการท้องถิ่น	ต้น	นายประภิจ ชุมลสิทธิ์	
๖	เจ้าพนักงานธุรการ งานเลือกตั้ง งานส่งเสริมการท่องเที่ยว	๕๒-๒-๐๑-๔๑๐๑-๐๐๗	เจ้าพนักงานธุรการ	ทั่วไป	ชำนาญงาน	นางสาวศิริพร มลิณฑากาศ	
๗	นักพัฒนาการท่องเที่ยว <b>กลุ่มงานนิติการ</b> งานกฎหมาย	๕๒-๒-๐๑-๓๓๐๒-๐๐๑	นักพัฒนาการท่องเที่ยว	วิชาการ	ชำนาญการ	นางสาวสุมาลี แซ่เตี่ยว	
๘	นิติกร	๕๒-๒-๐๑-๓๓๐๕-๐๐๑	นิติกร	วิชาการ	ปฏิบัติการ	นางสุดฤทัย วงศ์บาตร	
๙	นิติกร งานคดี	๕๒-๒-๐๑-๓๓๐๕-๐๐๓	นิติกร	วิชาการ	ชำนาญการพิเศษ	นายกฤษดา อุ่นอารมณ (รท.)	
๑๐	นิติกร	๕๒-๒-๐๑-๓๓๐๕-๐๐๒	นิติกร	วิชาการ	ชำนาญการ	นางสาวนันทน์ลิน อินทะนั๊ก	

ลำดับที่	ชื่อตำแหน่งในการบริหารงาน	เลขที่ตำแหน่ง	ชื่อตำแหน่งในสายงาน	ประเภทตำแหน่ง	ระดับตำแหน่ง	ชื่อ - สกุล	หมายเหตุ
	งานวินัย						
๑๑	นิติกร	๕๒-๒-๐๑-๓๑๐๕-๐๐๔	นิติกร	วิชาการ	ชำนาญการ	นางสาวพิมพ์ชนก แก้วใจ	
	งานรับเรื่องราวร้องทุกข์						
	ฝ่ายบริหารงานทั่วไป						
๑๒	หัวหน้าฝ่ายบริหารงานทั่วไป	๕๒-๒-๐๑-๒๑๐๑-๐๑๖	นักบริหารงานทั่วไป	อำนวยการท้องถิ่น	ต้น	น.ส.จันทร์เพ็ญ ปัญโญรัตน์	
	งานธุรการ						
๑๓	นักจัดการงานทั่วไป	๕๒-๒-๐๑-๓๑๐๑-๐๐๑	นักจัดการงานทั่วไป	วิชาการ	ชำนาญการ	นางดวงกมล ตั้งตรีสสา	
	งานพัสดุ						
๑๔	เจ้าพนักงานธุรการ	๕๒-๒-๐๑-๔๑๐๑-๐๑๑	เจ้าพนักงานธุรการ	ทั่วไป	ชำนาญงาน	นางนิลบล คำภีระ	
	งานอาคารสถานที่						
๑๕	เจ้าพนักงานธุรการ	๕๒-๒-๐๑-๔๑๐๑-๐๐๑	เจ้าพนักงานธุรการ	ทั่วไป	ชำนาญงาน	นายอัมรินทร์ เมืองมูล	
	ฝ่ายปกครอง						
๑๖	หัวหน้าฝ่ายปกครอง	๕๒-๒-๐๑-๒๑๐๑-๐๐๕	นักบริหารงานทั่วไป	อำนวยการท้องถิ่น	ต้น	นางสาวมณฑนา ชุ่มอินจันกร	
	งานป้องกันและบรรเทาสาธารณภัย						
๑๗	เจ้าพนักงานป้องกันและบรรเทาสาธารณภัย	๕๒-๒-๐๑-๔๘๐๕-๐๐๑	เจ้าพนักงานป้องกันและ บรรเทาสาธารณภัย	ทั่วไป	ชำนาญงาน	นายวัชรินทร์ พรหมปิงเครือ	
๑๘	เจ้าพนักงานป้องกันและบรรเทาสาธารณภัย	๕๒-๒-๐๑-๔๘๐๕-๐๐๒	เจ้าพนักงานป้องกันและ บรรเทาสาธารณภัย	ทั่วไป	ชำนาญงาน	นายรัฐพงษ์ วิงวอน	
๑๙	เจ้าพนักงานป้องกันและบรรเทาสาธารณภัย	๕๒-๒-๐๑-๔๘๐๕-๐๐๓	เจ้าพนักงานป้องกันและ บรรเทาสาธารณภัย	ทั่วไป	ชำนาญงาน	นายธีรวัฒน์ พุฒอินธา	
๒๐	เจ้าพนักงานป้องกันและบรรเทาสาธารณภัย	๕๒-๒-๐๑-๔๘๐๕-๐๐๔	เจ้าพนักงานป้องกันและ บรรเทาสาธารณภัย	ทั่วไป	ชำนาญงาน	นายสุรพัฒน์ แสงศรีจันทร์	

ลำดับที่	ชื่อตำแหน่งในการบริหารงาน	เลขที่ตำแหน่ง	ชื่อตำแหน่งในสายงาน	ประเภทตำแหน่ง	ระดับตำแหน่ง	ชื่อ - สกุล	หมายเหตุ
๒๑	นักจัดการงานทั่วไป	๕๒-๒-๐๑-๓๑๐๑-๐๐๒	นักจัดการงานทั่วไป	วิชาการ	ปฏิบัติการ	นายพงศธร พงศ์พันธ์งาม	
๒๒	เจ้าพนักงานธุรการ งานรักษาความสงบเรียบร้อย	๕๒-๒-๐๑-๔๑๐๑-๐๑๐	เจ้าพนักงานธุรการ	ทั่วไป	ชำนาญงาน	นายธনীต์ สุขเกษม	
๒๓	เจ้าพนักงานเทคนิค	๕๒-๒-๐๑-๔๘๐๔-๐๐๑	เจ้าพนักงานเทคนิค	ทั่วไป	ชำนาญงาน	พ.จ.อ.อดุลย์ กองแก้ว	
๒๔	เจ้าพนักงานเทคนิค	๕๒-๒-๐๑-๔๘๐๔-๐๐๒	เจ้าพนักงานเทคนิค	ทั่วไป	ปฏิบัติงาน	นายพรทศพล ชมภูศรี	
	ฝ่ายทะเบียนราษฎร และบัตรประจำตัวประชาชน						
๒๕	หัวหน้าฝ่ายทะเบียนราษฎร และบัตรประจำตัวประชาชน งานทะเบียนราษฎร	๕๒-๒-๐๑-๒๑๐๑-๐๐๖	นักบริหารงานทั่วไป	อำนวยการท้องถิ่น	ต้น	นายกมล นิมยี่สุน	
๒๖	นักจัดการงานทะเบียนและบัตร	๕๒-๒-๐๑-๓๑๐๔-๐๐๑	นักจัดการงานทะเบียนและบัตร	วิชาการ	ชำนาญการ	นางสาววัลลภาภรณ์ กุลวงศ์	
๒๗	นักจัดการงานทะเบียนและบัตร	๕๒-๒-๐๑-๓๑๐๔-๐๐๔	นักจัดการงานทะเบียนและบัตร	วิชาการ	ชำนาญการ	นางดารุณี คชาปัญญา	
๒๘	เจ้าพนักงานทะเบียน งานบัตรประจำตัวประชาชน	๕๒-๒-๐๑-๔๑๐๒-๐๐๑	เจ้าพนักงานทะเบียน	ทั่วไป	ชำนาญงาน	นายธนกร ตีบปะละ	
๒๙	นักจัดการงานทะเบียนและบัตร	๕๒-๒-๐๑-๓๑๐๔-๐๐๒	นักจัดการงานทะเบียนและบัตร	วิชาการ	ชำนาญการ	นางควรพิจ พลละคร	
๓๐	นักจัดการงานทะเบียนและบัตร	๕๒-๒-๐๑-๓๑๐๔-๐๐๓	นักจัดการงานทะเบียนและบัตร	วิชาการ	ชำนาญการ	นางจิรพร แสนคำวงศ์	
๓๑	เจ้าพนักงานธุรการ	๕๒-๒-๐๑-๔๑๐๑-๐๑๒	เจ้าพนักงานธุรการ	ทั่วไป	ปฏิบัติงาน/ชำนาญงาน	-ว่าง-	รับโอน
	<u>กองคลัง</u>						
๓๒	ผู้อำนวยการกองคลัง ฝ่ายบริหารงานคลัง	๕๒-๒-๐๔-๒๑๐๒-๐๐๑	นักบริหารงานการคลัง	อำนวยการท้องถิ่น	กลาง	นางศรัณย์พัฒน์ ไชยวรรณ	
๓๓	หัวหน้าฝ่ายบริหารงานคลัง	๕๒-๒-๐๔-๒๑๐๒-๐๐๒	นักบริหารงานการคลัง	อำนวยการท้องถิ่น	ต้น	นางสมบุรณ์ เรืองทวีป	

ลำดับที่	ชื่อตำแหน่งในการบริหารงาน	เลขที่ตำแหน่ง	ชื่อตำแหน่งในสายงาน	ประเภทตำแหน่ง	ระดับตำแหน่ง	ชื่อ - สกุล	หมายเหตุ
	งานการเงินและบัญชี						
๓๔	นักวิชาการเงินและบัญชี	๕๒-๒-๐๔-๓๒๐๑-๐๐๑	นักวิชาการเงินและบัญชี	วิชาการ	ชำนาญการ	นางทัศนียา กิตติภาคย์พฤทธิ	
๓๕	นักวิชาการเงินและบัญชี	๕๒-๒-๐๔-๓๒๐๑-๐๐๒	นักวิชาการเงินและบัญชี	วิชาการ	ปฏิบัติการ/ชำนาญการ	-ว่าง-	รับโอน
๓๖	เจ้าพนักงานการเงินและบัญชี	๕๒-๒-๐๔-๔๒๐๑-๐๐๑	เจ้าพนักงานการเงินและบัญชี	ทั่วไป	ชำนาญงาน	นางสาวธนพร ทองบาล	
๓๗	เจ้าพนักงานการเงินและบัญชี	๕๒-๒-๐๔-๔๒๐๑-๐๐๓	เจ้าพนักงานการเงินและบัญชี	ทั่วไป	ปฏิบัติงาน	นางสาวเบญจมาภรณ์ ร่องสวัสดิ์	
	งานสถิติการคลัง						
๓๘	นักวิชาการเงินและบัญชี	๕๒-๒-๐๔-๓๒๐๑-๐๐๓	นักวิชาการเงินและบัญชี	วิชาการ	ปฏิบัติการ/ชำนาญการ	-ว่าง-	รับโอน
๓๙	นักวิชาการคลัง	๕๒-๒-๐๔-๓๒๐๒-๐๐๑	นักวิชาการคลัง	วิชาการ	ปฏิบัติการ/ชำนาญการ	-ว่าง-	รับโอน
	ฝ่ายแผนที่ภาษีและทะเบียนทรัพย์สิน						
๔๐	หัวหน้าฝ่ายแผนที่ภาษีและทะเบียนทรัพย์สิน	๕๒-๒-๐๔-๒๑๐๒-๐๐๓	นักบริหารงานการคลัง	อำนวยการท้องถิ่น	ต้น	น.ส.เพลินจิตร กันทา	
	งานแผนที่ภาษีและทะเบียนทรัพย์สิน						
๔๑	นักวิชาการจัดเก็บรายได้	๕๒-๒-๐๔-๓๒๐๓-๐๐๔	นักวิชาการจัดเก็บรายได้	วิชาการ	ปฏิบัติการ/ชำนาญการ	-ว่าง-	รับโอน
๔๒	เจ้าพนักงานจัดเก็บรายได้	๕๒-๒-๐๔-๔๒๐๔-๐๐๒	เจ้าพนักงานจัดเก็บรายได้	ทั่วไป	ปฏิบัติงาน	นายวิทยา นันตวงค์	
	งานบริการข้อมูลแผนที่ภาษี						
๔๓	นักวิชาการคลัง	๕๒-๒-๐๔-๓๒๐๒-๐๐๒	นักวิชาการคลัง	วิชาการ	ปฏิบัติการ	น.ส.วิไลวรรณ บ้านคุ้ม	
๔๔	เจ้าพนักงานจัดเก็บรายได้	๕๒-๒-๐๔-๔๒๐๔-๐๐๔	เจ้าพนักงานจัดเก็บรายได้	ทั่วไป	ปฏิบัติงาน/ชำนาญงาน	-ว่าง-	รับโอน
	ฝ่ายพัฒนารายได้						
๔๕	หัวหน้าฝ่ายพัฒนารายได้	๕๒-๒-๐๔-๒๑๐๒-๐๐๔	นักบริหารงานการคลัง	อำนวยการท้องถิ่น	ต้น	น.ส.ผกาวิไล นาคพงษ์	
	งานผลประโยชน์และกิจการพาณิชย์						
๔๖	นักวิชาการจัดเก็บรายได้	๕๒-๒-๐๔-๓๒๐๓-๐๐๑	นักวิชาการจัดเก็บรายได้	วิชาการ	ชำนาญการ	นางสาววีรวรรณ ปวนปิ่นวงศ์	
๔๗	นักวิชาการจัดเก็บรายได้	๕๒-๒-๐๔-๓๒๐๓-๐๐๒	นักวิชาการจัดเก็บรายได้	วิชาการ	ชำนาญการ	นางสาวธัญวิลาส เป็งอินตา	
๔๘	เจ้าพนักงานจัดเก็บรายได้	๕๒-๒-๐๔-๔๒๐๔-๐๐๑	เจ้าพนักงานจัดเก็บรายได้	ทั่วไป	ปฏิบัติงาน	นางธัญญรัตน์ ผื่นชมพู	

ลำดับที่	ชื่อตำแหน่งในการบริหารงาน	เลขที่ตำแหน่ง	ชื่อตำแหน่งในสายงาน	ประเภทตำแหน่ง	ระดับตำแหน่ง	ชื่อ - สกุล	หมายเหตุ
๔๙	เจ้าพนักงานจัดเก็บรายได้ งานทะเบียนพาณิชย์	๕๒-๒-๐๔-๔๒๐๔-๐๐๓	เจ้าพนักงานจัดเก็บรายได้	ทั่วไป	ปฏิบัติงาน	นางสาวละอองดาว วงศ์ชุมภู	
๕๐	นักวิชาการจัดเก็บรายได้	๕๒-๒-๐๔-๓๒๐๓-๐๐๓	นักวิชาการจัดเก็บรายได้	วิชาการ	ชำนาญการ	นางสาวธวัลรัตน์ ศรีจันทร์	
	กลุ่มงานบริหารงานทั่วไป						
	งานพัสดุและทรัพย์สิน						
๕๑	เจ้าพนักงานพัสดุ	๕๒-๒-๐๔-๔๒๐๓-๐๐๑	เจ้าพนักงานพัสดุ	ทั่วไป	ชำนาญงาน	นางสาวปิยะพร มูลสาย	
๕๒	เจ้าพนักงานพัสดุ	๕๒-๒-๐๔-๔๒๐๓-๐๐๒	เจ้าพนักงานพัสดุ	ทั่วไป	ชำนาญงาน	นายรังสรรค์ จันทร์ถาวร	
๕๓	เจ้าพนักงานพัสดุ	๕๒-๒-๐๔-๔๒๐๓-๐๐๓	เจ้าพนักงานพัสดุ	ทั่วไป	ชำนาญงาน	นางศิริรัตน์ เกตุแก้ว	
๕๔	เจ้าพนักงานพัสดุ งานธุรการ	๕๒-๒-๐๔-๔๒๐๓-๐๐๕	เจ้าพนักงานพัสดุ	ทั่วไป	ชำนาญงาน	นางอรพรรณ รุ้ดี	
๕๕	นักจัดการงานทั่วไป	๕๒-๒-๐๔-๓๑๐๑-๐๐๓	นักจัดการงานทั่วไป	วิชาการ	ชำนาญการ	นายวุฒิกร พรหมคำ	
๕๖	เจ้าพนักงานธุรการ	๕๒-๒-๐๔-๔๑๐๑-๐๐๒	เจ้าพนักงานธุรการ	ทั่วไป	ชำนาญงาน	นางวีรวรรณ เกษมสันต์ ณ อยุธยา	
	<u>กองช่าง</u>						
๕๗	ผู้อำนวยการกองช่าง ฝ่ายแบบแผนและก่อสร้าง	๕๒-๒-๐๕-๒๑๐๓-๐๐๑	นักบริหารงานช่าง	อำนาจท้องถิ่น	กลาง	นายถาวร อินทียศ	
๕๘	หัวหน้าฝ่ายแบบแผนและก่อสร้าง งานวิศวกรรม	๕๒-๒-๐๕-๒๑๐๓-๐๐๒	นักบริหารงานช่าง	อำนาจท้องถิ่น	ต้น	-ว่าง-	รับโอน
๕๙	วิศวกรโยธา	๕๒-๒-๐๕-๓๗๐๑-๐๐๑	วิศวกรโยธา	วิชาการ	ปฏิบัติการ/ชำนาญการ	-ว่าง-	รับโอน/กสท.
๖๐	วิศวกรโยธา	๕๒-๒-๐๕-๓๗๐๑-๐๐๒	วิศวกรโยธา	วิชาการ	ชำนาญการ	นายเสกสรรค์ จันอินตา	
๖๑	นายช่างโยธา	๕๒-๒-๐๕-๔๗๐๑-๐๐๓	นายช่างโยธา	ทั่วไป	ปฏิบัติงาน/ชำนาญงาน	-ว่าง-	รับโอน/กสท.
๖๒	นายช่างโยธา	๕๒-๒-๐๕-๔๗๐๑-๐๐๔	นายช่างโยธา	ทั่วไป	อาวุโส	นายถิรพัฒน์ เดชะเทพ	
๖๓	นายช่างโยธา	๕๒-๒-๐๕-๔๗๐๑-๐๐๕	นายช่างโยธา	ทั่วไป	ชำนาญงาน	นายวัลลภ ทิมเมือง	

ลำดับที่	ชื่อตำแหน่งในการบริหารงาน	เลขที่ตำแหน่ง	ชื่อตำแหน่งในสายงาน	ประเภทตำแหน่ง	ระดับตำแหน่ง	ชื่อ - สกุล	หมายเหตุ
๖๔	นายช่างโยธา	๕๒-๒-๐๕-๔๗๐๑-๐๐๒	นายช่างโยธา	ทั่วไป	ปฏิบัติงาน/ชำนาญงาน	-ว่าง-	รับโอน/กสธ.
๖๕	นายช่างโยธา	๕๒-๒-๐๕-๔๗๐๑-๐๐๘	นายช่างโยธา	ทั่วไป	ปฏิบัติงาน/ชำนาญงาน	-ว่าง-	รับโอน/กสธ.
๖๖	นายช่างโยธา	๕๒-๒-๐๕-๔๗๐๑-๐๑๐	นายช่างโยธา	ทั่วไป	ชำนาญงาน	นายบุรินทร์ ไชยลังกา	
	งานควบคุมอาคาร						
๖๗	นายช่างโยธา	๕๒-๒-๐๕-๔๗๐๑-๐๐๙	นายช่างโยธา	ทั่วไป	ปฏิบัติงาน	นายพงศกรกฤษฎี อินทียศ	
๖๘	นายช่างเขียนแบบ	๕๒-๒-๐๕-๔๗๐๒-๐๐๑	นายช่างเขียนแบบ	ทั่วไป	ชำนาญงาน	นายณพรัตน์ จงรักษ์	
	ฝ่ายการโยธา						
๖๙	หัวหน้าฝ่ายการโยธา	๕๒-๒-๐๕-๒๑๐๓-๐๐๓	นักบริหารงานช่าง	อำนวยการท้องถิ่น	ต้น	-ว่าง-	รับโอน
	งานปรับปรุงภูมิทัศน์						
๗๐	เจ้าพนักงานสวนสาธารณะ	๕๒-๒-๐๕-๔๔๐๔-๐๐๑	เจ้าพนักงานสวนสาธารณะ	ทั่วไป	ชำนาญงาน	นายมานพ เรืองยศ	
	งานอาคารสถานที่						
๗๑	นายช่างโยธา	๕๒-๒-๐๕-๔๗๐๑-๐๐๖	นายช่างโยธา	ทั่วไป	ชำนาญงาน	นายอดิเรก หล้าสมศรี	
	งานก่อสร้างและซ่อมบำรุง						
๗๒	นักจัดการงานช่าง	๕๒-๒-๐๕-๓๗๐๗-๐๐๑	นักจัดการงานช่าง	วิชาการ	ปฏิบัติการ/ชำนาญการ	-ว่าง-	รับโอน/กสธ.
๗๓	นายช่างโยธา	๕๒-๒-๐๕-๔๗๐๑-๐๐๗	นายช่างโยธา	ทั่วไป	ปฏิบัติงาน/ชำนาญงาน	-ว่าง-	รับโอน/กสธ.
	งานประปา						
	งานเครื่องจักรกล						
๗๔	นายช่างเครื่องกล	๕๒-๒-๐๕-๔๗๐๕-๐๐๑	นายช่างเครื่องกล	ทั่วไป	ปฏิบัติงาน/ชำนาญงาน	-ว่าง-	รับโอน
	งานติดตั้งซ่อมบำรุงระบบไฟส่องสว่างและสัญญาณจราจร						
๗๕	นายช่างไฟฟ้า	๕๒-๒-๐๕-๔๗๐๖-๐๐๑	นายช่างไฟฟ้า	ทั่วไป	ชำนาญงาน	นายพงศธร สุตาชู	
๗๖	นายช่างไฟฟ้า	๕๒-๒-๐๕-๔๗๐๖-๐๐๒	นายช่างไฟฟ้า	ทั่วไป	ปฏิบัติงาน	นายศรชัย นามวงศ์	

/ฝ่ายบริหาร....

ลำดับที่	ชื่อตำแหน่งในการบริหารงาน	เลขที่ตำแหน่ง	ชื่อตำแหน่งในสายงาน	ประเภทตำแหน่ง	ระดับตำแหน่ง	ชื่อ - สกุล	หมายเหตุ
	ฝ่ายบริหารงานทั่วไป						
๗๗	หัวหน้าฝ่ายบริหารงานทั่วไป	๕๒-๒-๐๕-๒๑๐๑-๐๐๘	นักบริหารงานทั่วไป	อำนวยการท้องถิ่น	ต้น	นางรัตนา กระจ่างฉาย	
	งานธุรการ						
๗๘	นักจัดการงานทั่วไป	๕๒-๒-๐๕-๓๑๐๑-๐๐๔	นักจัดการงานทั่วไป	วิชาการ	ชำนาญการ	นางสาวมัลลิกา อาษา	
๗๙	นักจัดการงานทั่วไป	๕๒-๒-๐๕-๓๑๐๑-๐๐๕	นักจัดการงานทั่วไป	วิชาการ	ชำนาญการ	น.ส.แสงหล้า ชะเอ	
๘๐	เจ้าพนักงานธุรการ	๕๒-๒-๐๕-๔๑๐๑-๐๐๓	เจ้าพนักงานธุรการ	ทั่วไป	ชำนาญงาน	นางสุรรัตน์ พรหมคำ	
๘๑	เจ้าพนักงานธุรการ	๕๒-๒-๐๕-๔๑๐๑-๐๑๓	เจ้าพนักงานธุรการ	ทั่วไป	ปฏิบัติงาน	น.ส.สุวัจนี พิวร่วมปัญญา	
	<u>กองสาธารณสุขและสิ่งแวดล้อม</u>						
๘๒	ผู้อำนวยการกองสาธารณสุขและสิ่งแวดล้อม	๕๒-๒-๐๖-๒๑๐๔-๐๐๑	นักบริหารงานสาธารณสุข และสิ่งแวดล้อม	อำนวยการท้องถิ่น	กลาง	นายสุเมธ แสนสิงห์ชัย	
	ฝ่ายบริหารงานสาธารณสุข						
๘๓	หัวหน้าฝ่ายบริหารงานสาธารณสุข	๕๒-๒-๐๖-๒๑๐๔-๐๐๒	นักบริหารงานสาธารณสุข	อำนวยการท้องถิ่น	ต้น	-ว่าง-	รับโอน
	งานสุขาภิบาลอนามัยและสิ่งแวดล้อม						
๘๔	นักวิชาการสุขาภิบาล	๕๒-๒-๐๖-๓๖๐๖-๐๐๑	นักวิชาการสุขาภิบาล	วิชาการ	ชำนาญการ	นายศักรินทร์ กอจันทร์	
๘๕	นักวิชาการสุขาภิบาล	๕๒-๒-๐๖-๓๖๐๖-๐๐๒	นักวิชาการสุขาภิบาล	วิชาการ	ชำนาญการ	นายภาณุพันธ์ ลำขาว	
	งานรักษาความสะอาด						
๘๖	นักวิชาการสุขาภิบาล	๕๒-๒-๐๖-๓๖๐๖-๐๐๓	นักวิชาการสุขาภิบาล	วิชาการ	ปฏิบัติการ	นายทิวเกียรติ รมศิริณู	
	งานเก็บขนขยะมูลฝอย						
	งานจัดการมูลฝอยและสิ่งปฏิกูล						
	งานส่งเสริมสิ่งแวดล้อม						
๘๗	นักวิชาการสิ่งแวดล้อม	๕๒-๒-๐๖-๓๖๐๗-๐๐๑	นักวิชาการสิ่งแวดล้อม	วิชาการ	ปฏิบัติการ	น.ส.พรชกร ใจคำลือ	

ลำดับที่	ชื่อตำแหน่งในการบริหารงาน	เลขที่ตำแหน่ง	ชื่อตำแหน่งในสายงาน	ประเภทตำแหน่ง	ระดับตำแหน่ง	ชื่อ - สกุล	หมายเหตุ
	ฝ่ายบริการสาธารณสุข						
๘๘	หัวหน้าฝ่ายบริการสาธารณสุข	๕๒-๒-๐๖-๒๑๐๔-๐๐๓	นักบริหารงานสาธารณสุข	อำนวยการท้องถิ่น	ต้น	นางสาวอุฬาริกา โยสิทธิ์	
	งานส่งเสริมสุขภาพ						
๘๙	พยาบาลวิชาชีพ	๕๒-๒-๐๖-๓๖๐๒-๐๐๑	พยาบาลวิชาชีพ	วิชาการ	ชำนาญการ	นางสาวภัทราพร ยะนาวงค์	
๙๐	พยาบาลวิชาชีพ	๕๒-๒-๐๖-๓๖๐๒-๐๐๒	พยาบาลวิชาชีพ	วิชาการ	ชำนาญการ	นางสาวศศิวรรณ วงศ์มณีทอง	
	งานป้องกันและควบคุมโรคติดต่อ						
๙๑	พยาบาลวิชาชีพ	๕๒-๒-๐๖-๓๖๐๒-๐๐๓	พยาบาลวิชาชีพ	วิชาการ	ชำนาญการ	นางลาวรรณ ทิพย์วังเมฆ	
๙๒	นักวิชาการสาธารณสุข	๕๒-๒-๐๖-๓๖๐๑-๐๐๑	นักวิชาการสาธารณสุข	วิชาการ	ชำนาญการ	นางสาวประภาศรี วงศ์จินตารักษ์	
	งานสัตวแพทย์						
๙๓	นายสัตวแพทย์	๕๒-๒-๐๖-๓๖๑๔-๐๐๑	นายสัตวแพทย์	วิชาการ	ปฏิบัติการ	นางสาวนันทน์ภัส นาแหลม	
	งานหลักประกันสุขภาพ						
	งานศูนย์บริการสาธารณสุข						
๙๔	นักวิชาการสาธารณสุข	๕๒-๒-๐๖-๓๖๐๑-๐๐๙	นักวิชาการสาธารณสุข	วิชาการ	ปฏิบัติการ/ชำนาญการ	-ว่าง-	รับโอน
๙๕	พยาบาลวิชาชีพ	๕๒-๒-๐๖-๓๖๐๒-๐๑๘	พยาบาลวิชาชีพ	วิชาการ	ชำนาญการ	นางจงจิณต์ ใจบุญ	
๙๖	พยาบาลวิชาชีพ	๕๒-๒-๐๖-๓๖๐๒-๐๑๙	พยาบาลวิชาชีพ	วิชาการ	ปฏิบัติการ/ชำนาญการ	-ว่าง-	รับโอน
๙๗	นักกายภาพบำบัด	๕๒-๒-๐๖-๓๖๐๓-๐๐๑	นักกายภาพบำบัด	วิชาการ	ปฏิบัติการ/ชำนาญการ	-ว่าง-	รับโอน
๙๘	แพทย์แผนไทย	๕๒-๒-๐๖-๓๖๐๕-๐๐๑	แพทย์แผนไทย	วิชาการ	ปฏิบัติการ/ชำนาญการ	-ว่าง-	รับโอน
๙๙	นักเทคนิคการแพทย์	๕๒-๒-๐๖-๓๖๐๙-๐๐๑	นักเทคนิคการแพทย์	วิชาการ	ปฏิบัติการ/ชำนาญการ	-ว่าง-	รับโอน
๑๐๐	เภสัชกร	๕๒-๒-๐๖-๓๖๑๒-๐๐๑	เภสัชกร	วิชาการ	ปฏิบัติการ/ชำนาญการ	-ว่าง-	รับโอน
๑๐๑	ทันตแพทย์	๕๒-๒-๐๖-๓๖๑๓-๐๐๑	ทันตแพทย์	วิชาการ	ปฏิบัติการ/ชำนาญการ	-ว่าง-	รับโอน
๑๐๒	นายแพทย์	๕๒-๒-๐๖-๓๖๑๕-๐๐๑	นายแพทย์	วิชาการ	ปฏิบัติการ/ชำนาญการ	-ว่าง-	รับโอน
	ศูนย์บริการสาธารณสุขบ้านกาดเทศบาลเมืองเขลางค์นคร						
๑๐๓	พยาบาลวิชาชีพ (หัวหน้าศูนย์ฯ)	๕๒-๒-๐๖-๓๖๐๒-๐๐๔	พยาบาลวิชาชีพ	วิชาการ	ชำนาญการพิเศษ	นางอัญชลี จันทะวัง (รก.)	ถ่ายโอน

ลำดับที่	ชื่อตำแหน่งในการบริหารงาน	เลขที่ตำแหน่ง	ชื่อตำแหน่งในสายงาน	ประเภทตำแหน่ง	ระดับตำแหน่ง	ชื่อ - สกุล	หมายเหตุ
๑๐๔	พยาบาลวิชาชีพ	๕๒-๒-๐๖-๓๖๐๒-๐๐๕	พยาบาลวิชาชีพ	วิชาการ	ชำนาญการ	นางสาววันเพ็ญ พรรณอำไพ	ถ่ายโอน
๑๐๕	นักวิชาการสาธารณสุข	๕๒-๒-๐๖-๓๖๐๑-๐๐๒	นักวิชาการสาธารณสุข	วิชาการ	ชำนาญการ	นายยุทธนา ศรีบุญเรือง	ถ่ายโอน
๑๐๖	เจ้าพนักงานสาธารณสุข	๕๒-๒-๐๖-๔๖๐๑-๐๐๑	เจ้าพนักงานสาธารณสุข	ทั่วไป	ปฏิบัติงาน	น.ส.นาฏนารี อินทวุฒิ	ถ่ายโอน
๑๐๗	เจ้าพนักงานทันตสาธารณสุข	๕๒-๒-๐๖-๔๖๐๙-๐๐๑	เจ้าพนักงานทันตสาธารณสุข	ทั่วไป	ชำนาญงาน	นางสาวดวงมณี ปันพระส	ถ่ายโอน
<b>ศูนย์บริการสาธารณสุขบ้านศรีหวมดเกล้าเทศบาลเมืองเขลางค์นคร</b>							
๑๐๘	พยาบาลวิชาชีพ (หัวหน้าศูนย์ฯ)	๕๒-๒-๐๖-๓๖๐๒-๐๐๖	พยาบาลวิชาชีพ	วิชาการ	ชำนาญการพิเศษ	นางสมพร ทอดเสียง	ถ่ายโอน
๑๐๙	พยาบาลวิชาชีพ	๕๒-๒-๐๖-๓๖๐๒-๐๑๔	พยาบาลวิชาชีพ	วิชาการ	ชำนาญการ	นางวิไลพรรณ วัชรธาดาพงศ์	ถ่ายโอน
๑๑๐	พยาบาลวิชาชีพ	๕๒-๒-๐๖-๓๖๐๒-๐๒๐	พยาบาลวิชาชีพ	วิชาการ	ชำนาญการ	นางสาววิไล ทรายแก่น	
๑๑๑	นักวิชาการสาธารณสุข	๕๒-๒-๐๖-๓๖๐๑-๐๐๔	นักวิชาการสาธารณสุข	วิชาการ	ปฏิบัติกร/ชำนาญการ	-ว่าง-	ถ่ายโอน
๑๑๒	เจ้าพนักงานสาธารณสุข	๕๒-๒-๐๖-๔๖๐๑-๐๐๒	เจ้าพนักงานสาธารณสุข	ทั่วไป	ปฏิบัติงาน	นายภาณุเดช วงษา	ถ่ายโอน
๑๑๓	เจ้าพนักงานทันตสาธารณสุข	๕๒-๒-๐๖-๔๖๐๙-๐๐๒	เจ้าพนักงานทันตสาธารณสุข	ทั่วไป	ชำนาญงาน	นางสาวนภาพร ชัยวงษ์	ถ่ายโอน
<b>ศูนย์บริการสาธารณสุขบ้านกล้วยม่วงเทศบาลเมืองเขลางค์นคร</b>							
๑๑๔	นักวิชาการสาธารณสุข (หัวหน้าศูนย์ฯ)	๕๒-๒-๐๖-๓๖๐๑-๐๐๓	นักวิชาการสาธารณสุข	วิชาการ	ชำนาญการพิเศษ	นางสาวศิริพันธ์ หอมแก่นจันทร์	ถ่ายโอน
๑๑๕	พยาบาลวิชาชีพ	๕๒-๒-๐๖-๓๖๐๒-๐๐๗	พยาบาลวิชาชีพ	วิชาการ	ชำนาญการ	นางสาวนิภาวรรณ หลิ่งแก้ว	ถ่ายโอน
๑๑๖	พยาบาลวิชาชีพ	๕๒-๒-๐๖-๓๖๐๒-๐๑๖	พยาบาลวิชาชีพ	วิชาการ	ชำนาญการ	นางสาวรัตติกาล ธนันไชย	ถ่ายโอน
๑๑๗	เจ้าพนักงานสาธารณสุข	๕๒-๒-๐๖-๔๖๐๑-๐๐๖	เจ้าพนักงานสาธารณสุข	ทั่วไป	ชำนาญงาน	นายกฤษฎา กัลจาก	ถ่ายโอน
๑๑๘	เจ้าพนักงานทันตสาธารณสุข	๕๒-๒-๐๖-๔๖๐๙-๐๐๖	เจ้าพนักงานทันตสาธารณสุข	ทั่วไป	ปฏิบัติงาน/ชำนาญงาน	-ว่าง-	ถ่ายโอน
<b>ศูนย์บริการสาธารณสุขบ้านกล้วยแพะเทศบาลเมืองเขลางค์นคร</b>							
๑๑๙	พยาบาลวิชาชีพ (หัวหน้าศูนย์ฯ)	๕๒-๒-๐๖-๓๖๐๒-๐๐๘	พยาบาลวิชาชีพ	วิชาการ	ชำนาญการพิเศษ	นางมัสลิน โรจนวิจิตร (รภ.)	ถ่ายโอน
๑๒๐	พยาบาลวิชาชีพ	๕๒-๒-๐๖-๓๖๐๒-๐๑๗	พยาบาลวิชาชีพ	วิชาการ	ชำนาญการ	นางณัชชา แก้วประเทศ	ถ่ายโอน
๑๒๑	นักวิชาการสาธารณสุข	๕๒-๒-๐๖-๓๖๐๑-๐๐๘	นักวิชาการสาธารณสุข	วิชาการ	ชำนาญการ	นางสาวแพรวพลอย แก้วแกมเงิน	ถ่ายโอน

ลำดับที่	ชื่อตำแหน่งในการบริหารงาน	เลขที่ตำแหน่ง	ชื่อตำแหน่งในสายงาน	ประเภทตำแหน่ง	ระดับตำแหน่ง	ชื่อ - สกุล	หมายเหตุ
๑๒๒	เจ้าพนักงานสาธารณสุข	๕๒-๒-๐๖-๔๖๐๑-๐๐๗	เจ้าพนักงานสาธารณสุข	ทั่วไป	ปฏิบัติงาน/ชำนาญงาน	-ว่าง-	ถ่ายโอน/กสส.
๑๒๓	เจ้าพนักงานทันตสาธารณสุข	๕๒-๒-๐๖-๔๖๐๙-๐๐๗	เจ้าพนักงานทันตสาธารณสุข	ทั่วไป	ปฏิบัติงาน/ชำนาญงาน	-ว่าง-	ถ่ายโอน/กสส.
<b>ศูนย์บริการสาธารณสุขบ้านโศกหัวช้างเทศบาลเมืองเขลางค์นคร</b>							
๑๒๔	พยาบาลวิชาชีพ (หัวหน้าศูนย์ฯ)	๕๒-๒-๐๖-๓๖๐๒-๐๐๙	พยาบาลวิชาชีพ	วิชาการ	ชำนาญการพิเศษ	นางจารุณี ปันดี	ถ่ายโอน
๑๒๕	นักวิชาการสาธารณสุข	๕๒-๒-๐๖-๓๖๐๑-๐๐๗	นักวิชาการสาธารณสุข	วิชาการ	ชำนาญการ	นายอภิวัฒน์ มีทอง	ถ่ายโอน
๑๒๖	พยาบาลวิชาชีพ	๕๒-๒-๐๖-๓๖๐๒-๐๑๕	พยาบาลวิชาชีพ	วิชาการ	ปฏิบัติการ	นายพิเชษฐชัย วิลลา	ถ่ายโอน
๑๒๗	เจ้าพนักงานสาธารณสุข	๕๒-๒-๐๖-๔๖๐๑-๐๐๓	เจ้าพนักงานสาธารณสุข	ทั่วไป	ปฏิบัติงาน/ชำนาญงาน	-ว่าง-	ถ่ายโอน/กสส.
๑๒๘	เจ้าพนักงานทันตสาธารณสุข	๕๒-๒-๐๖-๔๖๐๙-๐๐๓	เจ้าพนักงานทันตสาธารณสุข	ทั่วไป	ชำนาญงาน	นายสมศักดิ์ ท้าวไชยยา	ถ่ายโอน
<b>ศูนย์บริการสาธารณสุขบ้านแม่กียเทศบาลเมืองเขลางค์นคร</b>							
๑๒๙	พยาบาลวิชาชีพ (หัวหน้าศูนย์ฯ)	๕๒-๒-๐๖-๓๖๐๒-๐๑๐	พยาบาลวิชาชีพ	วิชาการ	ชำนาญการพิเศษ	นางเยาว์ยามณี สุษะ (รก.)	ถ่ายโอน
๑๓๐	พยาบาลวิชาชีพ	๕๒-๒-๐๖-๓๖๐๒-๐๑๑	พยาบาลวิชาชีพ	วิชาการ	ชำนาญการ	นางสาวพรรณนิภา ปัญญาไฉ	ถ่ายโอน
๑๓๑	นักวิชาการสาธารณสุข	๕๒-๒-๐๖-๓๖๐๑-๐๐๕	นักวิชาการสาธารณสุข	วิชาการ	ปฏิบัติการ/ชำนาญการ	-ว่าง-	ถ่ายโอน
๑๓๒	เจ้าพนักงานสาธารณสุข	๕๒-๒-๐๖-๔๖๐๑-๐๐๔	เจ้าพนักงานสาธารณสุข	ทั่วไป	ปฏิบัติงาน	นางสาวพชนก เป่าพิช	ถ่ายโอน
๑๓๓	เจ้าพนักงานทันตสาธารณสุข	๕๒-๒-๐๖-๔๖๐๙-๐๐๔	เจ้าพนักงานทันตสาธารณสุข	ทั่วไป	ปฏิบัติงาน/ชำนาญงาน	-ว่าง-	ถ่ายโอน/กสส.
<b>ศูนย์บริการสาธารณสุขบ้านพ่อนเทศบาลเมืองเขลางค์นคร</b>							
๑๓๔	พยาบาลวิชาชีพ (หัวหน้าศูนย์ฯ)	๕๒-๒-๐๖-๓๖๐๒-๐๑๒	พยาบาลวิชาชีพ	วิชาการ	ชำนาญการพิเศษ	นายนิรุต คำศิลา (รก.)	ถ่ายโอน
๑๓๕	พยาบาลวิชาชีพ	๕๒-๒-๐๖-๓๖๐๒-๐๑๓	พยาบาลวิชาชีพ	วิชาการ	ชำนาญการ	นางสุพิชชา ชิตวงค์	ถ่ายโอน
๑๓๖	นักวิชาการสาธารณสุข	๕๒-๒-๐๖-๓๖๐๑-๐๐๖	นักวิชาการสาธารณสุข	วิชาการ	ปฏิบัติการ	นายพิริยากรณ์ อานาทิพย์	ถ่ายโอน
๑๓๗	เจ้าพนักงานสาธารณสุข	๕๒-๒-๐๖-๔๖๐๑-๐๐๕	เจ้าพนักงานสาธารณสุข	ทั่วไป	ปฏิบัติงาน	น.ส.ชรินทร์ คติพจน์พร	ถ่ายโอน
๑๓๘	เจ้าพนักงานทันตสาธารณสุข	๕๒-๒-๐๖-๔๖๐๙-๐๐๕	เจ้าพนักงานทันตสาธารณสุข	ทั่วไป	ปฏิบัติงาน/ชำนาญงาน	-ว่าง-	ถ่ายโอน

ลำดับที่	ชื่อตำแหน่งในการบริหารงาน	เลขที่ตำแหน่ง	ชื่อตำแหน่งในสายงาน	ประเภทตำแหน่ง	ระดับตำแหน่ง	ชื่อ - สกุล	หมายเหตุ
	ฝ่ายบริหารงานทั่วไป						
๑๓๙	หัวหน้าฝ่ายบริหารงานทั่วไป	๕๒-๒-๐๖-๒๑๐๑-๐๐๙	นักบริหารงานทั่วไป	อำนวยการท้องถิ่น	ต้น	นางเมธีรา เตชะสีบ	
	งานธุรการ						
๑๔๐	นักจัดการงานทั่วไป	๕๒-๒-๐๖-๓๑๐๑-๐๐๖	นักจัดการงานทั่วไป	วิชาการ	ชำนาญการ	นางสาวทวีจิตรา มงคลชัย	
	งานพัสดุ						
	งานการเงินและบัญชี						
๑๔๑	เจ้าพนักงานการเงินและบัญชี	๕๒-๒-๐๖-๔๒๐๑-๐๐๔	เจ้าพนักงานการเงินและบัญชี	ทั่วไป	ชำนาญงาน	นางสาวณัฐชานันท์ ประกอบการ	
	งานวางแผนสาธารณสุข						
๑๔๒	เจ้าพนักงานธุรการ	๕๒-๒-๐๖-๔๑๐๑-๐๐๘	เจ้าพนักงานธุรการ	ทั่วไป	ชำนาญงาน	นางสาวนภัสวรรณ แก้วผล	
	กองยุทธศาสตร์และงบประมาณ						
๑๔๓	ผู้อำนวยการกองยุทธศาสตร์	๕๒-๒-๐๗-๒๑๐๑-๐๑๐	นักบริหารงานทั่วไป	อำนวยการท้องถิ่น	กลาง	นางสาวพจนา วรรณเสวี	
	และงบประมาณ						
	ฝ่ายแผนงานและงบประมาณ						
๑๔๔	หัวหน้าฝ่ายแผนงานและงบประมาณ	๕๒-๒-๐๗-๒๑๐๑-๐๑๒	นักบริหารงานทั่วไป	อำนวยการท้องถิ่น	ต้น	นางเกศสุตา สอนแปง	
	งานวิเคราะห์นโยบายและแผน						
๑๔๕	นักวิเคราะห์นโยบายและแผน	๕๒-๒-๐๗-๓๑๐๓-๐๐๑	นักวิเคราะห์นโยบายและแผน	วิชาการ	ชำนาญการ	นางสุพรรณิ เอี่ยมดี	
๑๔๖	นักวิเคราะห์นโยบายและแผน	๕๒-๒-๐๗-๓๑๐๓-๐๐๒	นักวิเคราะห์นโยบายและแผน	วิชาการ	ชำนาญการ	นายจักรกฤษณ์ ชัดธิพงษ์	
	งานจัดทำงบประมาณ						
๑๔๗	นักวิเคราะห์นโยบายและแผน	๕๒-๒-๐๗-๓๑๐๓-๐๐๔	นักวิเคราะห์นโยบายและแผน	วิชาการ	ชำนาญการ	นายสุรกานต์ อินพรม	
	งานวิจัยและประเมินผล						
๑๔๘	นักวิเคราะห์นโยบายและแผน	๕๒-๒-๐๗-๓๑๐๓-๐๐๓	นักวิเคราะห์นโยบายและแผน	วิชาการ	ปฏิบัติการ/ชำนาญการ	-ว่าง-	รับโอน

ลำดับที่	ชื่อตำแหน่งในการบริหารงาน	เลขที่ตำแหน่ง	ชื่อตำแหน่งในสายงาน	ประเภทตำแหน่ง	ระดับตำแหน่ง	ชื่อ - สกุล	หมายเหตุ
	ฝ่ายบริการและเผยแพร่วิชาการ						
๑๔๙	หัวหน้าฝ่ายบริการและเผยแพร่วิชาการ	๕๒-๒-๐๗-๒๑๐๑-๐๑๓	นักบริหารงานทั่วไป	อำนวยการท้องถิ่น	ต้น	นางสาวเดือน เกตุแก้ว	
	งานประชาสัมพันธ์						
๑๕๐	นักประชาสัมพันธ์	๕๒-๒-๐๗-๓๓๐๑-๐๐๑	นักประชาสัมพันธ์	วิชาการ	ปฏิบัติการ	นายรุ่งเรือง เสียงกว้าง	
	งานจัดทำและพัฒนาระบบข้อมูลสารสนเทศของเทศบาล						
๑๕๑	นักวิชาการคอมพิวเตอร์	๕๒-๒-๐๗-๓๑๐๖-๐๐๑	นักวิชาการคอมพิวเตอร์	วิชาการ	ชำนาญการ	นายมณฑล ภูทอง	
๑๕๒	นักวิชาการคอมพิวเตอร์	๕๒-๒-๐๗-๓๑๐๖-๐๐๒	นักวิชาการคอมพิวเตอร์	วิชาการ	ชำนาญการ	นางสุธาสิณี ทองเขียว	
	ฝ่ายบริหารงานทั่วไป						
๑๕๓	หัวหน้าฝ่ายบริหารงานทั่วไป	๕๒-๒-๐๗-๒๑๐๑-๐๑๑	นักบริหารงานทั่วไป	อำนวยการท้องถิ่น	ต้น	นางนารีนาถ กันหาเวียง	
	งานธุรการ						
๑๕๔	นักจัดการงานทั่วไป	๕๒-๒-๐๗-๓๑๐๑-๐๐๗	นักจัดการงานทั่วไป	วิชาการ	ปฏิบัติการ	นางสาวอรพิน วรรณสูงค์	
๑๕๕	เจ้าพนักงานธุรการ	๕๒-๒-๐๗-๔๑๐๑-๐๐๔	เจ้าพนักงานธุรการ	ทั่วไป	ปฏิบัติงาน	นางสาวกานดา สมบัติ	
๑๕๖	เจ้าพนักงานธุรการ	๕๒-๒-๐๗-๔๑๐๑-๐๐๕	เจ้าพนักงานธุรการ	ทั่วไป	ชำนาญงาน	นางชลลดา เพชรแสนงาม	
	<u>กองการศึกษา</u>						
๑๕๗	ผู้อำนวยการกองการศึกษา	๕๒-๒-๐๘-๒๑๐๗-๐๐๑	นักบริหารงานการศึกษา	อำนวยการท้องถิ่น	กลาง	นางเดือนตรา หาญมนตรี	
	ฝ่ายบริหารการศึกษา						
๑๕๘	หัวหน้าฝ่ายบริหารการศึกษา	๕๒-๒-๐๘-๒๑๐๗-๐๐๒	นักบริหารงานการศึกษา	อำนวยการท้องถิ่น	ต้น	นายนริศร ณ ลำปาง	
	งานการศึกษาปฐมวัย						
๑๕๙	นักวิชาการศึกษา	๕๒-๒-๐๘-๓๘๐๓-๐๐๕	นักวิชาการศึกษา	วิชาการ	ปฏิบัติการ	น.ส.อรวรรณ คุ่มเมือง	
๑๖๐	ครู (ศพด.วัดกล้วยหลวง)	๕๒-๒-๐๘-๖๖๐๐-๑๕๖	ครู	พนักงานครูเทศบาล	คศ.๒	นางสาวขวัญดาว สิงห์สี	
๑๖๑	ครู (ศพด.บ้านภาค)	๕๒-๒-๐๘-๖๖๐๐-๑๕๗	ครู	พนักงานครูเทศบาล	คศ.๒	นางศิริลักษณ์ มานะศิลป์	

ลำดับที่	ชื่อตำแหน่งในการบริหารงาน	เลขที่ตำแหน่ง	ชื่อตำแหน่งในสายงาน	ประเภทตำแหน่ง	ระดับตำแหน่ง	ชื่อ - สกุล	หมายเหตุ
๑๖๒	ครู (ศพด.บ้านไร่บ้านน้อย)	๕๒-๒-๐๘-๖๖๐๐-๑๔๘	ครู	พนักงานครูเทศบาล	คศ.๒	นางทิพย์วรรณ หอมแก่นจันทร์	
๑๖๓	ครู (ศพด.บ้านบุญเกิด)	๕๒-๒-๐๘-๖๖๐๐-๑๔๙	ครู	พนักงานครูเทศบาล	คศ.๒	นางอรทัย นันตะภาพ	
๑๖๔	ครู (ศพด.เทศบาลเมืองเขลางค์นคร)	๕๒-๒-๐๘-๖๖๐๐-๑๕๐	ครู	พนักงานครูเทศบาล	คศ.๒	นางวณิชชา ขวดแก้ว	
๑๖๕	ครู (ศพด.บ้านโทกหัวช้าง)	๕๒-๒-๐๘-๖๖๐๐-๑๕๑	ครู	พนักงานครูเทศบาล	คศ.๑/คศ.๒	-ว่าง-	รับโอน
๑๖๖	ครู (ศพด.บ้านปากกล้วย)	๕๒-๒-๐๘-๖๖๐๐-๑๕๒	ครู	พนักงานครูเทศบาล	คศ.๒	นางสวรรค์ บังเมฆ	
๑๖๗	ครู (ศพด.บ้านบุญเกิด)	๕๒-๒-๐๘-๖๖๐๐-๑๕๓	ครู	พนักงานครูเทศบาล	คศ.๑/คศ.๒	-ว่าง-	รับโอน
๑๖๘	ครู (ศพด.บ้านพ่อน)	๕๒-๒-๐๘-๖๖๐๐-๑๕๔	ครู	พนักงานครูเทศบาล	คศ.๒	นางปิยะภรณ์ พลอยไธสง	
๑๖๙	ครู (ศพด.บ้านศรีหมวดเกล้า)	๕๒-๒-๐๘-๖๖๐๐-๑๕๕	ครู	พนักงานครูเทศบาล	คศ.๑/คศ.๒	-ว่าง-	รับโอน
งานพัฒนาการศึกษา ทั้งการศึกษาในระบบการศึกษา การศึกษานอกระบบการศึกษา และการศึกษาตามอัธยาศัย							
๑๗๐	นักวิชาการศึกษา	๕๒-๒-๐๘-๓๘๐๓-๐๐๑	นักวิชาการศึกษา	วิชาการ	ชำนาญการ	นายจักรินทร์ เทพชัย	
๑๗๑	บรรณารักษ์	๕๒-๒-๐๘-๓๘๐๔-๐๐๑	บรรณารักษ์	วิชาการ	ปฏิบัติการ/ชำนาญการ	-ว่าง-	รับโอน/กสส.
ฝ่ายส่งเสริมการศึกษาศาสนาและวัฒนธรรม							
๑๗๒	หัวหน้าฝ่ายส่งเสริมการศึกษาศาสนาและวัฒนธรรม	๕๒-๒-๐๘-๒๑๐๗-๐๐๓	นักบริหารงานการศึกษา	อำนวยการท้องถิ่น	ต้น	นางศิริจรยา เชื้อปิง	
งานกิจกรรมเด็กและเยาวชน							
๑๗๓	นักวิชาการศึกษา	๕๒-๒-๐๘-๓๘๐๓-๐๐๒	นักวิชาการศึกษา	วิชาการ	ชำนาญการ	นางสาวนัทธญา ปุระนพรัตน์	
งานบำรุงศิลปะ จารีต ประเพณี ภูมิปัญญาท้องถิ่น และวัฒนธรรมอันดีของท้องถิ่น							
๑๗๔	นักวิชาการศึกษา	๕๒-๒-๐๘-๓๘๐๓-๐๐๓	นักวิชาการศึกษา	วิชาการ	ปฏิบัติการ	นางเว็จริญท์ อานาทิพย์	
งานกีฬาและนันทนาการ							
๑๗๕	นักวิชาการศึกษา	๕๒-๒-๐๘-๓๘๐๓-๐๐๔	นักวิชาการศึกษา	วิชาการ	ชำนาญการ	นายศักดิ์สิทธิ์ นินธิรักษ์	
ฝ่ายบริหารงานทั่วไป							
๑๗๖	หัวหน้าฝ่ายบริหารงานทั่วไป	๕๒-๒-๐๘-๒๑๐๑-๐๑๔	นักบริหารงานทั่วไป	อำนวยการท้องถิ่น	ต้น	น.ส.นิตยา ปิงสุแสน	

ลำดับที่	ชื่อตำแหน่งในการบริหารงาน	เลขที่ตำแหน่ง	ชื่อตำแหน่งในสายงาน	ประเภทตำแหน่ง	ระดับตำแหน่ง	ชื่อ - สกุล	หมายเหตุ
	งานธุรการ						
๑๗๗	นักจัดการงานทั่วไป	๕๒-๒-๐๘-๓๑๐๑-๐๐๘	นักจัดการงานทั่วไป	วิชาการ	ชำนาญการ	นางสาวสุชญา วชิรเดชาชัย	
๑๗๘	เจ้าพนักงานพัสดุ	๕๒-๒-๐๘-๔๒๐๓-๐๐๔	เจ้าพนักงานพัสดุ	ทั่วไป	ชำนาญงาน	นางสาวศิริวรรณ จำปาคำ	
	งานงบประมาณ						
๑๗๙	เจ้าพนักงานการเงินและบัญชี	๕๒-๒-๐๘-๔๒๐๑-๐๐๒	เจ้าพนักงานการเงินและบัญชี	ทั่วไป	ปฏิบัติงาน	นางสาวราเชล อินตะพันธ์	
	<u>กองสวัสดิการสังคม</u>						
๑๘๐	ผู้อำนวยการกองสวัสดิการสังคม	๕๒-๒-๑๑-๒๑๐๕-๐๐๑	นักบริหารงานสวัสดิการสังคม	อำนวยการท้องถิ่น	กลาง	นางพัชรินทร์ นุดวง	
	ฝ่ายบริหารงานทั่วไป						
๑๘๑	หัวหน้าฝ่ายบริหารงานทั่วไป	๕๒-๒-๑๑-๒๑๐๑-๐๑๗	นักบริหารงานทั่วไป	อำนวยการท้องถิ่น	ต้น	-ว่าง-	รับโอน
	งานธุรการ						
๑๘๒	นักจัดการงานทั่วไป	๕๒-๒-๑๑-๓๑๐๑-๐๐๘	นักจัดการงานทั่วไป	วิชาการ	ปฏิบัติการ	นางสาวกัญญา สมวงค์	
๑๘๓	เจ้าพนักงานธุรการ	๕๒-๒-๑๑-๔๑๐๑-๐๑๔	เจ้าพนักงานธุรการ	ทั่วไป	ปฏิบัติงาน/ชำนาญงาน	-ว่าง-	รับโอน
	งานพัสดุ						
๑๘๔	เจ้าพนักงานธุรการ	๕๒-๒-๑๑-๔๑๐๑-๐๐๖	เจ้าพนักงานธุรการ	ทั่วไป	ชำนาญงาน	ว่าที่ร้อยตรีหญิง อาริตา ใจหงอก	
	ฝ่ายพัฒนาชุมชน						
๑๘๕	หัวหน้าฝ่ายพัฒนาชุมชน	๕๒-๒-๑๑-๒๑๐๕-๐๐๒	นักบริหารงานสวัสดิการสังคม	อำนวยการท้องถิ่น	ต้น	นายธีรภัทร จริยมกรกูร	
	งานพัฒนาชุมชน						
๑๘๖	นักพัฒนาชุมชน	๕๒-๒-๑๑-๓๘๐๑-๐๐๑	นักพัฒนาชุมชน	วิชาการ	ชำนาญการ	นายอภิวุฒิ มานะจิต	
๑๘๗	นักพัฒนาชุมชน	๕๒-๒-๑๑-๓๘๐๑-๐๐๕	นักพัฒนาชุมชน	วิชาการ	ปฏิบัติการ	นายโชติชัย อินันชัย	
	งานส่งเสริมและพัฒนาอาชีพ						
๑๘๘	นักพัฒนาชุมชน	๕๒-๒-๑๑-๓๘๐๑-๐๐๒	นักพัฒนาชุมชน	วิชาการ	ชำนาญการ	นางปวีณา พรหมเพชร	

ลำดับที่	ชื่อตำแหน่งในการบริหารงาน	เลขที่ตำแหน่ง	ชื่อตำแหน่งในสายงาน	ประเภทตำแหน่ง	ระดับตำแหน่ง	ชื่อ - สกุล	หมายเหตุ
๑๘๙	นักวิชาการเกษตร	๕๒-๒-๑๑-๓๔๐๑-๐๐๑	นักวิชาการเกษตร	วิชาการ	ปฏิบัติการ	นางสาวนุชจิรา คัดอ่าน	
	ฝ่ายสังคมสงเคราะห์						
๑๙๐	หัวหน้าฝ่ายสังคมสงเคราะห์ งานสังคมสงเคราะห์	๕๒-๒-๑๑-๒๑๐๕-๐๐๓	นักบริหารงานสวัสดิการสังคม	อำนวยการท้องถิ่น	ต้น	น.ส.นลินพรรณ จันผา	
๑๙๑	นักสังคมสงเคราะห์	๕๒-๒-๑๑-๓๘๐๒-๐๐๑	นักสังคมสงเคราะห์	วิชาการ	ชำนาญการ	นางสาวธนพร หมั่นมุงกิจ	
๑๙๒	นักสังคมสงเคราะห์ งานสวัสดิภาพเด็กและเยาวชน	๕๒-๒-๑๑-๓๘๐๒-๐๐๓	นักสังคมสงเคราะห์	วิชาการ	ชำนาญการ	นางสาวประทุมพร ติะวงศ์	
๑๙๓	นักสังคมสงเคราะห์ ฝ่ายส่งเสริมสวัสดิการสังคม	๕๒-๒-๑๑-๓๘๐๒-๐๐๒	นักสังคมสงเคราะห์	วิชาการ	ปฏิบัติการ/ชำนาญการ	-ว่าง-	รับโอน
๑๙๔	หัวหน้าฝ่ายส่งเสริมสวัสดิการสังคม งานส่งเสริมสวัสดิการสังคม	๕๒-๒-๑๑-๒๑๐๕-๐๐๔	นักบริหารงานสวัสดิการสังคม	อำนวยการท้องถิ่น	ต้น	นายประวิทย์ หายแก้วษ์	
๑๙๕	นักพัฒนาชุมชน งานกิจการสตรีและผู้สูงอายุ	๕๒-๒-๑๑-๓๘๐๑-๐๐๓	นักพัฒนาชุมชน	วิชาการ	ชำนาญการ	นายปราณสุสยาม วงศาโรจน์	
๑๙๖	นักพัฒนาชุมชน	๕๒-๒-๑๑-๓๘๐๑-๐๐๔	นักพัฒนาชุมชน	วิชาการ	ชำนาญการ	นางรัตนา พุทธวงศ์	
	<u>กองการเจ้าหน้าที่</u>						
๑๙๗	ผู้อำนวยการกองการเจ้าหน้าที่ ฝ่ายสรรหาและบรรจุแต่งตั้ง	๕๒-๒-๒๙-๒๑๐๑-๐๐๓	นักบริหารงานทั่วไป	อำนวยการท้องถิ่น	กลาง	นางรัตนภรณ์ สีชมภู	
๑๙๘	หัวหน้าฝ่ายสรรหาและบรรจุแต่งตั้ง งานสรรหาและเลือกสรร	๕๒-๒-๒๙-๒๑๐๑-๐๐๔	นักบริหารงานทั่วไป	อำนวยการท้องถิ่น	ต้น	นายธนาพงษ์ สุระสะ	
๑๙๙	นักทรัพยากรบุคคล	๕๒-๒-๒๙-๓๑๐๒-๐๐๑	นักทรัพยากรบุคคล	วิชาการ	ชำนาญการ	นางธัญญารัตน์ ศรุตาทพงศ์ปกรณ์	

ลำดับที่	ชื่อตำแหน่งในการบริหารงาน	เลขที่ตำแหน่ง	ชื่อตำแหน่งในสายงาน	ประเภทตำแหน่ง	ระดับตำแหน่ง	ชื่อ - สกุล	หมายเหตุ
	งานบรรจุแต่งตั้งและอัตรากำลัง						
๒๐๐	นักทรัพยากรบุคคล	๕๒-๒-๒๙-๓๑๐๒-๐๐๕	นักทรัพยากรบุคคล	วิชาการ	ชำนาญการ	นายเกียรติศักดิ์ จิวเอื้อย	
	ฝ่ายส่งเสริมและพัฒนาบุคลากร						
๒๐๑	หัวหน้าฝ่ายส่งเสริมและพัฒนาบุคลากร	๕๒-๒-๒๙-๒๑๐๑-๐๑๕	นักบริหารงานทั่วไป	อำนวยการท้องถิ่น	ต้น	นายชัยรัตน์ วิเชียรสาร	
	งานส่งเสริมและพัฒนาบุคลากร						
๒๐๒	นักทรัพยากรบุคคล	๕๒-๒-๒๙-๓๑๐๒-๐๐๓	นักทรัพยากรบุคคล	วิชาการ	ชำนาญการ	นางวรรณมา ใจวงศ์	
	งานบริหารงานทั่วไป						
๒๐๓	นักจัดการงานทั่วไป	๕๒-๒-๒๙-๓๑๐๑-๐๑๐	นักจัดการงานทั่วไป	วิชาการ	ปฏิบัติการ	นายพิศขามณูญ์ อาคะราช	
	ฝ่ายสิทธิและสวัสดิการ						
๒๐๔	หัวหน้าฝ่ายสิทธิและสวัสดิการ	๕๒-๒-๒๙-๒๑๐๑-๐๐๗	นักบริหารงานทั่วไป	อำนวยการท้องถิ่น	ต้น	นางสาวนภวรรณ อินสมพันธ์	
	งานสิทธิและสวัสดิการ						
๒๐๕	นักทรัพยากรบุคคล	๕๒-๒-๒๙-๓๑๐๒-๐๐๒	นักทรัพยากรบุคคล	วิชาการ	ปฏิบัติการ	นางสาววิรดา เพียรพนัสส์ัก	
	งานบุคลากรทางการศึกษา						
๒๐๖	นักทรัพยากรบุคคล	๕๒-๒-๒๙-๓๑๐๒-๐๐๔	นักทรัพยากรบุคคล	วิชาการ	ชำนาญการ	นางสาวกมลลักษณ์ เขียรธราทรัพย์	
	<u>หน่วยตรวจสอบภายใน</u>						
๒๐๗	นักวิชาการตรวจสอบภายใน	๕๒-๒-๑๒-๓๒๐๕-๐๐๑	นักวิชาการตรวจสอบภายใน	วิชาการ	ชำนาญการ	นางสาวพยอม คำเครื่อง	
๒๐๘	เจ้าพนักงานธุรการ	๕๒-๒-๑๒-๔๑๐๑-๐๐๙	เจ้าพนักงานธุรการ	ทั่วไป	ชำนาญงาน	นางอรिता รักษ์อภิวันท์	



บัญชีแนบท้ายประกาศการปรับปรุงแผนอัตรากำลัง ๓ ปี (พ.ศ. ๒๕๖๗ -๒๕๖๙) ของเทศบาลเมืองเขลางค์นคร ครั้งที่ ๒ ประจำปีงบประมาณ พ.ศ. ๒๕๖๙

(ประเภทลูกจ้างประจำ) (ณ วันที่ ๑ เดือนมีนาคม พ.ศ. ๒๕๖๙)

ลำดับที่	ชื่อ-สกุล	วัน เดือน ปี เกิด	อายุ (ปี)	ตำแหน่ง	กลุ่มงาน	วุฒิ การศึกษา	ดำรงตำแหน่ง ตั้งแต่วันที่	วันที่ครบ เกษียณอายุ	เกษียณ ปีงบประมาณ	หมายเหตุ
	<b>สำนักปลัดเทศบาล</b>									
๑	นายสถาพร ดีสงเคราะห์	๕ ก.ค. ๑๒	๕๖	พนักงานวิทยุ	สนับสนุน	ม.๖	๑ ต.ค. ๓๗	๔ ก.ค. ๗๒	๒๕๗๒	
๒	นายชราพงษ์ ศรีนวลฟูดี	๑๒ ธ.ค. ๑๓	๕๕	พนักงานขับรถยนต์	สนับสนุน	ม.๓	๑ ต.ค. ๓๙	๑๑ ธ.ค. ๗๓	๒๕๗๔	
๓	นายธรรมบุญ ดวงเขียว	๑๐ ธ.ค. ๐๙	๕๙	พนักงานขับเครื่องจักรกลขนาดเบา	ช่าง	ม.๖	๑ ต.ค. ๓๙	๙ ธ.ค. ๖๙	๒๕๗๐	
	<b>กองช่าง</b>									
๔	นายรุ่ง ทิพย์แก้ว	๒๗ มี.ค. ๑๑	๕๘	พนักงานขับเครื่องจักรกลขนาดกลาง	ช่าง	ปวช.	๓ พ.ค. ๔๗	๒๖ มี.ค. ๗๑	๒๕๗๑	

บัญชีแนบท้ายประกาศการปรับปรุงแผนอัตรากำลัง ๓ ปี (พ.ศ. ๒๕๖๗ -๒๕๖๙) ของเทศบาลเมืองเขลางค์นคร ครั้งที่ ๓ ประจำปีงบประมาณ พ.ศ. ๒๕๖๙  
(ประเภทพนักงานจ้าง) (ณ วันที่ ๑ เดือนเมษายน พ.ศ. ๒๕๖๙)

ส่วนราชการ	ลำดับ	ชื่อ-สกุล	วัน/เดือน/ปี เกิด	อายุ (ปี)	ตำแหน่ง	วุฒิการศึกษา	ค่าตอบแทน (บาท/เดือน)	ดำรงตำแหน่ง ตั้งแต่วันที่	วันที่ครบกำหนด ตามสัญญาจ้าง	หมายเหตุ
<b>สำนักปลัดเทศบาล</b>		<b>พนักงานจ้างตามภารกิจ</b>								
	๑	ว่าง			ผู้ช่วยนักจัดการงานทั่วไป	ปริญญาตรี	๑๕,๐๐๐		๓๐ ก.ย. ๖๙	
	๒	ว่าง			ผู้ช่วยนักจัดการงานทะเบียนและบัตร	ปริญญาตรี	๑๕,๐๐๐		๓๐ ก.ย. ๖๙	
	๓	นายอิทธิพล พินทิสืบ	๓๐ มี.ค. ๓๔	๓๕	ผู้ช่วยนิติกร	ปริญญาตรี	๒๐,๔๖๐	๑ ต.ค. ๖๖	๓๐ ก.ย. ๖๙	
	๔	นางวรรณญา วงศ์ชมพู	๑๕ เม.ย. ๒๒	๔๖	ผู้ช่วยเจ้าพนักงานธุรการ	ปริญญาตรี	๑๕,๙๒๐	๑ ต.ค. ๖๖	๓๐ ก.ย. ๖๙	
	๕	น.ส.ทิพย์วัลย์ แก้วนา	๔ พ.ค. ๑๙	๔๙	ผู้ช่วยเจ้าพนักงานธุรการ	ปริญญาตรี	๑๖,๙๘๐	๑ ต.ค. ๖๖	๓๐ ก.ย. ๖๙	
	๖	น.ส.ศิริมาส ปิงอินตา	๑๗ ส.ค. ๒๑	๔๗	ผู้ช่วยเจ้าพนักงานธุรการ	ปริญญาตรี	๑๕,๑๒๐	๑ ต.ค. ๖๖	๓๐ ก.ย. ๖๙	
	๗	ว่าง			ผู้ช่วยเจ้าพนักงานธุรการ	ปวส.	๑๑,๕๐๐		๓๐ ก.ย. ๖๙	
	๘	นายศรารุช วาริบุตร	๑๕ มี.ย. ๒๓	๔๕	ผู้ช่วยเจ้าพนักงานป้องกันฯ	ปริญญาตรี	๑๔,๐๑๐.๐	๑ ต.ค. ๖๖	๓๐ ก.ย. ๖๙	
	๙	นางภัทราพร กนกวัฒนา	๒๕ พ.ย. ๒๒	๔๖	ผู้ช่วยเจ้าพนักงานเทศกิจ	ปริญญาตรี	๑๑,๓๐๐	๑ ต.ค. ๖๖	๓๐ ก.ย. ๖๙	
	๑๐	นายदनุพล เครือใจวัง	๑๖ พ.ค. ๒๖	๔๒	ผู้ช่วยเจ้าพนักงานเทศกิจ	ปวช.	๑๑,๓๐๐	๑ ต.ค. ๖๖	๓๐ ก.ย. ๖๙	
	๑๑	นายเมธี เตชะวงศ์	๒ ม.ค. ๒๔	๔๕	พนักงานขับเครื่องจักรกลขนาดกลาง	ปริญญาตรี	๒๕,๒๘๐	๑ ต.ค. ๖๖	๓๐ ก.ย. ๖๙	
	๑๒	นายธนวัฒน์ วรรณโหวหาร	๒๘ พ.ค. ๑๕	๕๓	พนักงานขับเครื่องจักรกลขนาดกลาง	ม.๓	๑๗,๕๖๐	๑ ต.ค. ๖๖	๓๐ ก.ย. ๖๙	
	๑๓	นายสมบัติ โทณะพันธ์	๑๔ ม.ค. ๑๑	๕๘	พนักงานขับเครื่องจักรกลขนาดกลาง	ม.๓	๒๐,๕๘๐	๑ ต.ค. ๖๖	๓๐ ก.ย. ๖๙	
	๑๔	ว่าง			พนักงานขับเครื่องจักรกลขนาดเบา		๙,๔๐๐		๓๐ ก.ย. ๖๙	
	๑๕	นายวิฑูรย์ ประเสริฐศร	๑๑ มี.ค. ๓๔	๓๕	พนักงานขับเครื่องจักรกลขนาดเบา	ปวช.	๙,๔๐๐	๓ มี.ค. ๖๘	๓๐ ก.ย. ๖๙	
	๑๖	นายลิขิต ประกัน	๒๑ ม.ค. ๓๕	๓๔	พนักงานขับเครื่องจักรกลขนาดเบา	ปวส.	๙,๔๐๐	๓ มี.ค. ๖๘	๓๐ ก.ย. ๖๙	
	๑๗	ว่าง			พนักงานขับรถยนต์		๙,๔๐๐		๓๐ ก.ย. ๖๙	
	๑๘	นายพงศ์ศักดิ์ แก้วปาน	๗ ต.ค. ๑๗	๕๑	พนักงานขับรถยนต์	ม. ๓	๑๕,๕๙๐	๑ ต.ค. ๖๖	๓๐ ก.ย. ๖๙	
	๑๙	นายธานินทร์ ยอดรัก	๗ พ.ค. ๒๐	๔๘	พนักงานขับรถยนต์	ปริญญาตรี	๑๐,๑๘๐	๑ ต.ค. ๖๖	๓๐ ก.ย. ๖๙	
	๒๐	นายรัฐพล กนกวัฒนา	๗ ธ.ค. ๑๙	๔๙	พนักงานวิทย์	ปวส.	๑๕,๔๖๐	๑ ต.ค. ๖๖	๓๐ ก.ย. ๖๙	
	๒๑	นายประจวบ แก้วร่วมวงศ์	๖ มี.ค. ๑๙	๕๐	พนักงานวิทย์	ปวส.	๑๕,๗๖๐	๑ ต.ค. ๖๖	๓๐ ก.ย. ๖๙	ช่วยราชการกองช่าง

ส่วนราชการ	ลำดับ	ชื่อ-สกุล	วัน/เดือน/ปี เกิด	อายุ (ปี)	ตำแหน่ง	วุฒิการศึกษา	ค่าตอบแทน (บาท/เดือน)	ดำรงตำแหน่ง ตั้งแต่วันที่	วันที่ครบกำหนด ตามสัญญาจ้าง	หมายเหตุ
	๒๒	นายภาสกร เทพศรี	๕ ก.ย. ๒๗	๔๑	พนักงานดับเพลิง	ม.๖	๙,๔๐๐	๓ มี.ค. ๖๘	๓๐ ก.ย. ๖๙	
	๒๓	นายสุชาติ อินตานันท์	๒ ธ.ค. ๑๔	๕๔	พนักงานดับเพลิง	ป.๖	๙,๔๐๐	๓ มี.ค. ๖๘	๓๐ ก.ย. ๖๙	
	๒๔	นายพงศกร ชัดเสริม	๖ ต.ค. ๒๗	๔๑	พนักงานดับเพลิง	ปริญญาตรี	๙,๔๐๐	๓ มี.ค. ๖๘	๓๐ ก.ย. ๖๙	
		พนักงานจ้างทั่วไป								
	๒๕	นางอภิวัน ดวงเขียว	๑๕ เม.ย. ๑๘	๕๐	คนงานทั่วไป	ม.๖	๙,๐๐๐	๑ ต.ค. ๖๘	๓๐ ก.ย. ๖๙	
	๒๖	น.ส.ชลธิชา บุตรแก้ว	๑๕ ก.พ. ๔๓	๒๖	คนงานทั่วไป	ปริญญาตรี	๙,๐๐๐	๑ ต.ค. ๖๘	๓๐ ก.ย. ๖๙	
	๒๗	น.ส.รัชดา สิทธิชุม	๗ ก.ย. ๒๘	๔๐	คนงานทั่วไป	ปริญญาตรี	๙,๐๐๐	๑ ต.ค. ๖๘	๓๐ ก.ย. ๖๙	
	๒๘	นางอัมพวัน เชื้อปัญญา	๒๓ พ.ค. ๑๐	๕๘	คนงานทั่วไป	ม.๖	๙,๐๐๐	๑ ต.ค. ๖๘	๓๐ ก.ย. ๖๙	
	๒๙	น.ส.กัลยรัตน์ เลื่อมใส	๓๑ ก.ค. ๔๖	๒๒	คนงานทั่วไป	ปวส.	๙,๐๐๐	๑ ต.ค. ๖๘	๓๐ ก.ย. ๖๙	
	๓๐	น.ส.ปนัดดา ดวงจันทร์	๑ ส.ค. ๔๓	๒๕	คนงานทั่วไป	ปริญญาตรี	๙,๐๐๐	๑ ต.ค. ๖๘	๓๐ ก.ย. ๖๙	
	๓๑	น.ส.พรรณวารี เกิดประกอบ	๔ ม.ค. ๔๓	๒๖	คนงานทั่วไป	ปริญญาตรี	๙,๐๐๐	๑ เม.ย. ๖๙	๓๐ ก.ย. ๖๙	
	๓๒	น.ส.วรรณิศา วุฒศรี	๑๔ เม.ย. ๒๘	๔๐	คนงานทั่วไป	ม.๖	๙,๐๐๐	๑ ต.ค. ๖๘	๓๐ ก.ย. ๖๙	
	๓๓	น.ส.สุภาภรณ์ แสนตะสีบ	๑๙ ก.ค. ๓๔	๓๔	คนงานทั่วไป	ปริญญาตรี	๙,๐๐๐	๑ ต.ค. ๖๘	๓๐ ก.ย. ๖๙	
	๓๔	นายกุศล จันทนมิตร	๑๗ ก.พ. ๑๓	๕๖	คนงานทั่วไป	ปวช.	๙,๐๐๐	๑ ต.ค. ๖๘	๓๐ ก.ย. ๖๙	
	๓๕	น.ส.ลิขานารถ รัตติ	๒๐ ส.ค. ๓๘	๓๐	คนงานทั่วไป	ปริญญาตรี	๙,๐๐๐	๑ ต.ค. ๖๘	๓๐ ก.ย. ๖๙	
	๓๖	น.ส.มัสติกา ยะสมจิตร	๑๖ ต.ค. ๔๑	๒๗	คนงานทั่วไป	ปวส.	๙,๐๐๐	๑ ต.ค. ๖๘	๓๐ ก.ย. ๖๙	
	๓๗	น.ส.รังษิณี มาชัยวงศ์	๑๙ ม.ค. ๒๖	๔๓	คนงานทั่วไป	ปวส.	๙,๐๐๐	๑ ต.ค. ๖๘	๓๐ ก.ย. ๖๙	
	๓๘	นายนันทวัฒน์ พูชื่น	๑๙ ก.พ. ๔๐	๒๙	คนงานทั่วไป	ปริญญาตรี	๙,๐๐๐	๑ ต.ค. ๖๘	๓๐ ก.ย. ๖๙	
	๓๙	น.ส.พนิตนาฏ เมืองใจมา	๑๑ ก.ค. ๔๐	๒๘	คนงานทั่วไป	ปริญญาตรี	๙,๐๐๐	๑ ต.ค. ๖๘	๓๐ ก.ย. ๖๙	
	๔๐	นายวรงค์ ชัยชนะ	๒๕ มี.ค. ๓๒	๓๗	คนงานทั่วไป	ปริญญาตรี	๙,๐๐๐	๑ ต.ค. ๖๘	๓๐ ก.ย. ๖๙	
	๔๑	นายชินภัทร แจ้คำ	๑๙ มี.ค. ๓๔	๓๕	คนงานทั่วไป	ม.๖	๙,๐๐๐	๑ ต.ค. ๖๘	๓๐ ก.ย. ๖๙	
	๔๒	นายพงศ์พล เจตะภัย	๑๓ ก.พ. ๒๙	๔๐	คนงานทั่วไป	ปริญญาตรี	๙,๐๐๐	๑ ต.ค. ๖๘	๓๐ ก.ย. ๖๙	
	๔๓	น.ส.รุ่งนภา สุขคำ	๑๖ ม.ค. ๑๙	๕๐	คนงานทั่วไป	ปริญญาตรี	๙,๐๐๐	๑ ต.ค. ๖๘	๓๐ ก.ย. ๖๙	
	๔๔	น.ส.อภิญา ชัยวังเย็น	๑๑ พ.ย. ๓๔	๓๔	คนงานทั่วไป	ปริญญาตรี	๙,๐๐๐	๑ ต.ค. ๖๘	๓๐ ก.ย. ๖๙	
	๔๕	น.ส.สุทธิลักษณ์ กองประภม	๑๕ มี.ค. ๓๙	๓๐	คนงานทั่วไป	ปวส.	๙,๐๐๐	๑ ต.ค. ๖๘	๓๐ ก.ย. ๖๙	

ส่วนราชการ	ลำดับ	ชื่อ-สกุล	วัน/เดือน/ปี เกิด	อายุ (ปี)	ตำแหน่ง	วุฒิการศึกษา	ค่าตอบแทน (บาท/เดือน)	ดำรงตำแหน่ง ตั้งแต่วันที่	วันที่ครบกำหนด ตามสัญญาจ้าง	หมายเหตุ
	๔๖	น.ส.ปรมาภรณ์ ความเพียร	๑๔ ม.ค. ๔๐	๒๙	คนงานทั่วไป	ปริญญาตรี	๙,๐๐๐	๑ ต.ค. ๖๘	๓๐ ก.ย. ๖๙	
	๔๗	นายศตายุ แก้วบุญเรือง	๑๒ พ.ค. ๔๑	๒๗	คนงาน	ปวส.	๙,๐๐๐	๑ ต.ค. ๖๘	๓๐ ก.ย. ๖๙	
	๔๘	นายธีระวัฒน์ วงศ์สุภา	๑๕ ธ.ค. ๓๖	๓๒	คนงาน	ปริญญาตรี	๙,๐๐๐	๑ ต.ค. ๖๘	๓๐ ก.ย. ๖๙	
	๔๙	นายชัชพลสิริ สิริเดช	๑๒ เม.ย. ๓๔	๓๔	พนักงานขับเครื่องจักรกลขนาดเบา	ม.๓	๙,๐๐๐	๑ เม.ย. ๖๙	๓๐ ก.ย. ๖๙	
	๕๐	นายชาญวิทย์ ศิริสุข	๑๒ ธ.ค. ๒๘	๔๐	พนักงานขับรถยนต์	ปวช.	๙,๐๐๐	๑ ต.ค. ๖๘	๓๐ ก.ย. ๖๙	
	๕๑	นายสมบุญ แก้วปันกุล	๒๔ ก.ย. ๑๕	๕๓	พนักงานขับรถยนต์	ป.๖	๙,๐๐๐	๑ ต.ค. ๖๘	๓๐ ก.ย. ๖๙	
	๕๒	นายวิชัย จันทร์รังษีฉาย	๑๓ ธ.ค. ๒๒	๔๖	พนักงานขับรถยนต์	ปวส.	๙,๐๐๐	๑ ต.ค. ๖๘	๓๐ ก.ย. ๖๙	
	๕๓	นายกฤษณะ รุ่งสวัสดิ์	๒๕ มี.ย. ๓๖	๓๒	พนักงานขับรถยนต์	ม.๓	๙,๐๐๐	๑ ต.ค. ๖๘	๓๐ ก.ย. ๖๙	
	๕๔	นายธีระวัฒน์ คำนนท์	๑๗ ก.พ. ๒๔	๔๕	พนักงานขับรถยนต์	ม.๓	๙,๐๐๐	๑ ต.ค. ๖๘	๓๐ ก.ย. ๖๙	
	๕๕	นายสมพงษ์ วงศ์ชมภู	๑๓ ธ.ค. ๒๕	๔๓	พนักงานขับรถยนต์	ม.๖	๙,๐๐๐	๑ ต.ค. ๖๘	๓๐ ก.ย. ๖๙	
	๕๖	นายสุทธิพงษ์ อินตะชุม	๒๗ ก.ย. ๓๕	๓๓	พนักงานขับรถยนต์	ปวช.	๙,๐๐๐	๑ ต.ค. ๖๘	๓๐ ก.ย. ๖๙	
	๕๗	นายศไกร เสริมสุข	๓ พ.ค. ๑๗	๕๑	พนักงานขับรถยนต์	ม.๖	๙,๐๐๐	๑ ต.ค. ๖๘	๓๐ ก.ย. ๖๙	
	๕๘	นายกิตติพงษ์ อินผูก	๑๖ ต.ค. ๓๕	๓๓	พนักงานขับรถยนต์	ม.๓	๙,๐๐๐	๑ ต.ค. ๖๘	๓๐ ก.ย. ๖๙	
	๕๙	นายจ้านงค์ อินผูก	๒๖ ก.พ. ๑๙	๕๐	พนักงานขับรถยนต์	ม.๓	๙,๐๐๐	๑ ต.ค. ๖๘	๓๐ ก.ย. ๖๙	
	๖๐	นายธีรยุทธ เมืองใจมา	๒๑ ม.ค. ๒๕	๔๔	พนักงานดับเพลิง	ปวส.	๙,๐๐๐	๑ ต.ค. ๖๘	๓๐ ก.ย. ๖๙	
	๖๑	นายภราดร หมื่นตาบุตร	๑๗ ม.ค. ๑๔	๕๕	พนักงานดับเพลิง	ม.๖	๙,๐๐๐	๑ ต.ค. ๖๘	๓๐ ก.ย. ๖๙	
	๖๒	นายสันติ ชุมเจริญ	๒๗ มี.ค. ๑๙	๕๐	พนักงานดับเพลิง	ม.๓	๙,๐๐๐	๑ ต.ค. ๖๘	๓๐ ก.ย. ๖๙	
	๖๓	นายสวาท คำวงศ์	๖ ก.พ. ๑๑	๕๘	พนักงานดับเพลิง	ป.๖	๙,๐๐๐	๑ ต.ค. ๖๘	๓๐ ก.ย. ๖๙	
	๖๔	นายปราบปราม ปิงเถิง	๗ ต.ค. ๔๑	๒๗	พนักงานดับเพลิง	ปวส.	๙,๐๐๐	๑ เม.ย. ๖๙	๓๐ ก.ย. ๖๙	
	๖๕	สิบเอก อธิธรรม์เดชจันทร์	๕ ส.ค. ๒๙	๓๙	พนักงานดับเพลิง	ม.๖	๙,๐๐๐	๑ ต.ค. ๖๘	๓๐ ก.ย. ๖๙	
	๖๖	ว่าที่ ร.ต. มนต์ชัย ชิติธะเสมา	๓๐ ธ.ค. ๑๒	๕๖	พนักงานดับเพลิง	ปวส.	๙,๐๐๐	๑ ต.ค. ๖๘	๓๐ ก.ย. ๖๙	
	๖๗	นายศุภโชค ฉัตรเดชะ	๒๔ เม.ย. ๔๐	๒๘	พนักงานดับเพลิง	ปวส.	๙,๐๐๐	๑ ต.ค. ๖๘	๓๐ ก.ย. ๖๙	
	๖๘	นายณัฐนนท์ อินทะปัญญา	๑๘ ม.ค. ๔๒	๒๗	พนักงานดับเพลิง	ม.๖	๙,๐๐๐	๑ ต.ค. ๖๘	๓๐ ก.ย. ๖๙	
	๖๙	นายณัฐพล วงศ์สุวรรณ	๑๐ ก.พ. ๓๔	๓๕	พนักงานดับเพลิง	ปวส.	๙,๐๐๐	๑ ต.ค. ๖๘	๓๐ ก.ย. ๖๙	
	๗๐	นายศราวุฒิ สมยศ	๒๕ ธ.ค. ๔๔	๒๔	พนักงานดับเพลิง	ปวส.	๙,๐๐๐	๑ ต.ค. ๖๘	๓๐ ก.ย. ๖๙	

ส่วนราชการ	ลำดับ	ชื่อ-สกุล	วัน/เดือน/ปี เกิด	อายุ (ปี)	ตำแหน่ง	วุฒิการศึกษา	ค่าตอบแทน (บาท/เดือน)	ดำรงตำแหน่ง ตั้งแต่วันที่	วันที่ครบกำหนด ตามสัญญาจ้าง	หมายเหตุ
	๗๑	ว่าง			พนักงานดับเพลิง		๙,๐๐๐		๓๐ ก.ย. ๖๙	
	๗๒	นายเกรียงศักดิ์ สายวงศ์	๘ ส.ค. ๔๔	๒๔	พนักงานดับเพลิง	ม.๖	๙,๐๐๐	๑ ต.ค. ๖๘	๓๐ ก.ย. ๖๙	
	๗๓	นายสรศักดิ์ สิทธิเครือ	๕ เม.ย. ๓๙	๒๙	พนักงานดับเพลิง	ปวส.	๙,๐๐๐	๑ ต.ค. ๖๘	๓๐ ก.ย. ๖๙	
	๗๔	นายนนทพัฒน์ แก้วตาบุตร	๑๘ พ.ย. ๒๗	๔๑	พนักงานดับเพลิง	ปวช.	๙,๐๐๐	๑ ต.ค. ๖๘	๓๐ ก.ย. ๖๙	
	๗๕	นายเอกพันธ์ พิญาหลวง	๑๔ ส.ค. ๓๗	๓๑	พนักงานดับเพลิง	ปริญญาตรี	๙,๐๐๐	๑ ต.ค. ๖๘	๓๐ ก.ย. ๖๙	
	๗๖	นายภุชฌณ กาวาท	๙ มิ.ย. ๑๘	๕๐	พนักงานดับเพลิง	ปวท.	๙,๐๐๐	๑ ต.ค. ๖๘	๓๐ ก.ย. ๖๙	
	๗๗	นายสุทัศน์ ทาแก้ว	๓ มิ.ย. ๑๔	๕๕	พนักงานดับเพลิง	ป.๖	๙,๐๐๐	๑ ต.ค. ๖๘	๓๐ ก.ย. ๖๙	
	๗๘	นายวิรุทธิ์ แก้วเอียด	๒๗ ส.ค. ๓๖	๓๒	พนักงานดับเพลิง	ม.๓	๙,๐๐๐	๑ ต.ค. ๖๘	๓๐ ก.ย. ๖๙	
	๗๙	นายสมคิด แก้วขจัด	๑๑ มิ.ย. ๒๑	๔๗	พนักงานดับเพลิง	ปวช.	๙,๐๐๐	๑ ต.ค. ๖๘	๓๐ ก.ย. ๖๙	
	๘๐	นายยงยุทธ อินทร์อุดม	๘ ม.ค. ๒๙	๔๐	พนักงานดับเพลิง	ม.๓	๙,๐๐๐	๑ ต.ค. ๖๘	๓๐ ก.ย. ๖๙	
	๘๑	นายยุทธจักร ป้อสาย	๑๖ มี.ค. ๑๗	๕๒	พนักงานวิทยุ	ม.๖	๙,๐๐๐	๑ ต.ค. ๖๘	๓๐ ก.ย. ๖๙	
<b>กองคลัง</b>		<b>พนักงานจ้างตามภารกิจ</b>								
	๘๒	ว่าง			ผู้ช่วยนักวิชาการพัสดุ	ปริญญาตรี	๑๕,๐๐๐		๓๐ ก.ย. ๖๙	
	๘๓	น.ส.วรัทยา เพชรรัตน์	๒๓ พ.ย. ๓๖	๓๒	ผู้ช่วยเจ้าพนักงานจัดเก็บรายได้	ปริญญาตรี	๑๐,๑๘๐	๑ ต.ค. ๖๖	๓๐ ก.ย. ๖๙	
	๘๔	ว่าง			ผู้ช่วยเจ้าพนักงานการคลัง	ปริญญาตรี	๑๑,๕๐๐		๓๐ ก.ย. ๖๙	
	๘๕	ว่าง			ผู้ช่วยเจ้าพนักงานพัสดุ		๑๑,๕๐๐		๓๐ ก.ย. ๖๙	
	๘๖	น.ส.กาญจนา กาทอง	๒๖ ก.ค. ๒๙	๓๙	ผู้ช่วยเจ้าพนักงานพัสดุ	ปริญญาตรี	๑๕,๑๒๐	๑ ต.ค. ๖๖	๓๐ ก.ย. ๖๙	
	๘๗	น.ส.วัชรินทร์ มนภัทรพิบูล	๘ เม.ย. ๒๓	๔๕	ผู้ช่วยเจ้าพนักงานธุรการ	ปริญญาตรี	๑๔,๗๓๐	๑ ต.ค. ๖๖	๓๐ ก.ย. ๖๙	
	๘๘	นายนันทพงษ์ ฉั่นปันวงศ์	๑๙ ม.ค. ๑๐	๕๙	เจ้าหน้าที่ทะเบียนทรัพย์สิน	ม.๖	๑๕,๘๔๐	๑ ต.ค. ๖๖	๓๐ ก.ย. ๖๙	
	๘๙	นายทวีทรัพย์ รัตนมณีอุดมเดช	๒๐ ส.ค. ๒๐	๔๘	ลูกมือช่างแผนที่ภาษีและทะเบียนทรัพย์สิน	ปริญญาตรี	๑๕,๘๔๐	๑ ต.ค. ๖๖	๓๐ ก.ย. ๖๙	
	๙๐	น.ส.ศวรรณยา โสวะละ	๑๓ ก.ค. ๓๗	๓๑	ลูกมือช่างแผนที่ภาษีและทะเบียนทรัพย์สิน	ปวช.	๙,๗๘๐	๑ ต.ค. ๖๗	๓๐ ก.ย. ๖๙	
		<b>พนักงานจ้างทั่วไป</b>								
	๙๑	นางสุทธิลักษณ์ ศรีหมื่น	๒๑ ต.ค. ๑๑	๕๗	คนงานทั่วไป	ปวส.	๙,๐๐๐	๑ ต.ค. ๖๘	๓๐ ก.ย. ๖๙	
	๙๒	น.ส.ณัฐทริการณ ทรัพย์คงทน	๘ พ.ย. ๔๔	๒๔	คนงานทั่วไป	ปวส.	๙,๐๐๐	๑ ต.ค. ๖๘	๓๐ ก.ย. ๖๙	
	๙๓	น.ส.ลัดดาวรรณ นันตะกุล	๑๙ ก.ค. ๓๒	๓๖	คนงานทั่วไป	ปริญญาตรี	๙,๐๐๐	๑ ต.ค. ๖๘	๓๐ ก.ย. ๖๙	

ส่วนราชการ	ลำดับ	ชื่อ-สกุล	วัน/เดือน/ปี เกิด	อายุ (ปี)	ตำแหน่ง	วุฒิการศึกษา	ค่าตอบแทน (บาท/เดือน)	ดำรงตำแหน่ง ตั้งแต่วันที่	วันที่ครบกำหนด ตามสัญญาจ้าง	หมายเหตุ
	๙๔	นายสหพร ทองทิพย์	๑๑ ธ.ค. ๑๐	๕๘	คนงานทั่วไป	ม.๓	๙,๐๐๐	๑ ต.ค. ๖๘	๓๐ ก.ย. ๖๙	
	๙๕	น.ส.ศิริกาญจน์ โยธาวงค์	๑๓ ม.ค. ๑๕	๕๔	คนงานทั่วไป	ปวส.	๙,๐๐๐	๑ ต.ค. ๖๘	๓๐ ก.ย. ๖๙	
	๙๖	น.ส.มรกต เมืองสิทธิ์	๒๗ ส.ค. ๓๑	๓๗	คนงานทั่วไป	ปริญญาตรี	๙,๐๐๐	๑ ต.ค. ๖๘	๓๐ ก.ย. ๖๙	
	๙๗	น.ส.ดารารัตน์ เชื้อเมืองพาน	๕ ก.ย. ๓๐	๓๘	คนงานทั่วไป	ปวส.	๙,๐๐๐	๑ ต.ค. ๖๘	๓๐ ก.ย. ๖๙	
	๙๘	น.ส.ศิริพร เครือฟู	๑๔ ต.ค. ๒๖	๔๒	คนงานทั่วไป	ปริญญาตรี	๙,๐๐๐	๑ ต.ค. ๖๘	๓๐ ก.ย. ๖๙	
	๙๙	น.ส.จิตราภา ตั้งฝัน	๑๔ พ.ย. ๔๗	๒๑	คนงาน	ปวส.	๙,๐๐๐	๑ เม.ย. ๖๙	๓๐ ก.ย. ๖๙	
	๑๐๐	นายวีรวัฒน์ วีระน้อย	๒๒ ก.พ. ๒๘	๔๑	พนักงานขับรถยนต์	ปริญญาตรี	๙,๐๐๐	๑ เม.ย. ๖๙	๓๐ ก.ย. ๖๙	
	๑๐๑	นายพยุ่งศักดิ์ ชัยขมภู	๑๒ ก.ค. ๔๐	๒๘	พนักงานขับรถยนต์	ปวส.	๙,๐๐๐	๑ เม.ย. ๖๙	๓๐ ก.ย. ๖๙	
	๑๐๒	นายธีรภัทร มะโนเปียง	๒ มี.ค. ๑๙	๕๐	พนักงานขับรถยนต์	ม.๖	๙,๐๐๐	๑ ต.ค. ๖๘	๓๐ ก.ย. ๖๙	
	๑๐๓	นายเปรมชัย เครือคำขาว	๒ พ.ค. ๒๘	๔๐	พนักงานขับรถยนต์	ม.๖	๙,๐๐๐	๑ ต.ค. ๖๘	๓๐ ก.ย. ๖๙	
	๑๐๔	น.ส.รติดา บำรุงผล	๑๑ ม.ค. ๓๗	๓๒	เจ้าหน้าที่ทะเบียนทรัพย์สิน	ปริญญาตรี	๙,๐๐๐	๑ ต.ค. ๖๘	๓๐ ก.ย. ๖๙	
	๑๐๕	นายเอกพจน์ กันจិនะ	๑๒ มี.ย. ๓๐	๓๘	เจ้าหน้าที่ทะเบียนทรัพย์สิน	ปริญญาตรี	๙,๐๐๐	๑ ต.ค. ๖๘	๓๐ ก.ย. ๖๙	
	๑๐๖	นายณัฐดนัย อินทะปัญญา	๑๘ ม.ค. ๔๒	๒๗	เจ้าหน้าที่ทะเบียนทรัพย์สิน	ปวช.	๙,๐๐๐	๑ ต.ค. ๖๘	๓๐ ก.ย. ๖๙	ช่วยราชการกองช่าง
	๑๐๗	น.ส.มณิสรา ศรีหมื่น	๑๐ ม.ค. ๔๕	๒๔	เจ้าหน้าที่ทะเบียนทรัพย์สิน	ปวส.	๙,๐๐๐	๑ ต.ค. ๖๘	๓๐ ก.ย. ๖๙	
	๑๐๘	นายพิพัฒน์ ปัญญาแวว	๑๒ ม.ค. ๓๗	๓๒	เจ้าหน้าที่ทะเบียนทรัพย์สิน	ปริญญาตรี	๙,๐๐๐	๑ เม.ย. ๖๙	๓๐ ก.ย. ๖๙	
	๑๐๙	น.ส.ชลธิชา จันท์เที่ยง	๒๕ พ.ค. ๓๖	๓๒	เจ้าหน้าที่ทะเบียนทรัพย์สิน	ปริญญาตรี	๙,๐๐๐	๑ ต.ค. ๖๘	๓๐ ก.ย. ๖๙	
	๑๑๐	นายธนพันธ์ แซ่ภู	๒ มี.ค. ๒๕	๔๔	เจ้าหน้าที่ทะเบียนทรัพย์สิน	ปริญญาตรี	๙,๐๐๐	๑ ต.ค. ๖๘	๓๐ ก.ย. ๖๙	
	๑๑๑	น.ส.นริศรา สิงห์ศิริ	๒๓ มี.ค. ๓๕	๓๔	เจ้าหน้าที่ทะเบียนทรัพย์สิน	ปวส.	๙,๐๐๐	๑ ต.ค. ๖๘	๓๐ ก.ย. ๖๙	
	๑๑๒	นายเอกลักษณ์ สันติกิจ	๑๔ ก.ย. ๒๙	๓๙	เจ้าหน้าที่ทะเบียนทรัพย์สิน	ปริญญาตรี	๙,๐๐๐	๑ ต.ค. ๖๘	๓๐ ก.ย. ๖๙	
	๑๑๓	นางวรรณยุติ คำสุข	๒๗ พ.ย. ๒๙	๓๙	เจ้าหน้าที่ทะเบียนทรัพย์สิน	ปวส.	๙,๐๐๐	๑ ต.ค. ๖๘	๓๐ ก.ย. ๖๙	
	๑๑๔	นายสิทธิพงษ์ สุขจักร์	๒๒ ม.ค. ๓๙	๓๐	เจ้าหน้าที่ทะเบียนทรัพย์สิน	ปริญญาตรี	๙,๐๐๐	๑ ต.ค. ๖๘	๓๐ ก.ย. ๖๙	
	๑๑๕	นายศุภณัฐ วงศ์ขุมภู	๔ ธ.ค. ๔๐	๒๘	ลูกมือช่างแผนกภาษีและทะเบียนทรัพย์สิน	ปริญญาตรี	๙,๐๐๐	๑ เม.ย. ๖๙	๓๐ ก.ย. ๖๙	
	๑๑๖	นายณัฐพงศ์ ดอนผักแว่น	๒๕ มี.ย. ๔๑	๒๗	เจ้าหน้าที่สำรวจข้อมูล	ปริญญาตรี	๙,๐๐๐	๑ ต.ค. ๖๘	๓๐ ก.ย. ๖๙	
กองช่าง	๑๑๗	นายสาคร ใจแก้วแดง	๘ ก.ค. ๒๑	๔๗	ผู้ช่วยนายช่างไฟฟ้า	ปวส.	๑๕,๐๕๐	๑ ต.ค. ๖๖	๓๐ ก.ย. ๖๙	

ส่วนราชการ	ลำดับ	ชื่อ-สกุล	วัน/เดือน/ปี เกิด	อายุ (ปี)	ตำแหน่ง	วุฒิการศึกษา	ค่าตอบแทน (บาท/เดือน)	ดำรงตำแหน่ง ตั้งแต่วันที่	วันที่ครบกำหนด ตามสัญญาจ้าง	หมายเหตุ
	๑๑๘	นายนพพันธ์ ชัยศรี	๒๙ เม.ย. ๒๑	๔๗	ผู้ช่วยนายช่างไฟฟ้า	ปวช.	๙,๗๘๐	๑ ต.ค. ๖๗	๓๐ ก.ย. ๖๙	
	๑๑๙	นายมงคล เรือนทิ	๒๒ มิ.ย. ๒๕	๔๓	ผู้ช่วยนายช่างไฟฟ้า	ปวส.	๑๕,๐๕๐	๑ ต.ค. ๖๖	๓๐ ก.ย. ๖๙	
	๑๒๐	นายบุญฤทธิ์ หงษ์สวัสดิ์	๖ เม.ย. ๒๐	๔๘	ผู้ช่วยนายช่างไฟฟ้า	ปวส.	๑๐,๕๓๐	๑ ต.ค. ๖๖	๓๐ ก.ย. ๖๙	
	๑๒๑	นายกิตติศักดิ์ แก้วปิ่นใจ	๑๐ ต.ค. ๒๖	๔๒	ผู้ช่วยนายช่างไฟฟ้า	ปริญญาตรี	๑๘,๓๗๐	๑ ต.ค. ๖๖	๓๐ ก.ย. ๖๙	
	๑๒๒	นายคุณชัชฌาณัฐ วงศ์อ่อนม่อน	๒๙ พ.ย. ๒๙	๓๙	ผู้ช่วยนายช่างไฟฟ้า	ปวส.	๑๑,๔๑๐	๑ ต.ค. ๖๖	๓๐ ก.ย. ๖๙	
	๑๒๓	น.ส.ปาริฉัตร ผื่นขมภู	๘ ธ.ค. ๐๙	๕๙	ผู้ช่วยเจ้าพนักงานธุรการ	ปริญญาตรี	๑๕,๒๗๐	๑ ต.ค. ๖๖	๓๐ ก.ย. ๖๙	ช่วยราชการฝ่ายทะเบียนฯ
	๑๒๔	นายมงคล ใจงาม	๔ ก.ย. ๑๐	๕๘	ผู้ช่วยเจ้าพนักงานธุรการ	ปริญญาตรี	๑๕,๗๒๐	๑ ต.ค. ๖๖	๓๐ ก.ย. ๖๙	
	๑๒๕	น.ส.นราญา วงศ์ษา	๒๘ ต.ค. ๒๒	๕๖	ผู้ช่วยเจ้าพนักงานธุรการ	ปวช.	๙,๗๘๐	๑ ต.ค. ๖๗	๓๐ ก.ย. ๖๙	
	๑๒๖	นายสิทธิชัย พิษญาวิรุฬห์	๑๓ ม.ค. ๒๑	๔๘	ผู้ช่วยนายช่างเครื่องกล	ปวส.	๑๑,๕๐๐	๓ มี.ค. ๖๘	๓๐ ก.ย. ๖๙	
	๑๒๗	นายอภิญา สุขทวี	๓๐ ส.ค. ๒๓	๔๕	พนักงานขับเครื่องจักรกลขนาดหนัก	ปวส.	๒๕,๓๔๐	๑ ต.ค. ๖๖	๓๐ ก.ย. ๖๙	
	๑๒๘	นายชัยวัฒน์ แผ่นขมภู	๓๑ ส.ค. ๒๙	๓๙	พนักงานขับเครื่องจักรกลขนาดหนัก	ปวช.	๑๖,๗๓๐	๑ ต.ค. ๖๖	๓๐ ก.ย. ๖๙	
	๑๒๙	นายบุญเท่ง จันตะ	๑๒ ม.ค. ๑๘	๕๑	พนักงานขับเครื่องจักรกลขนาดหนัก	ป.๖	๒๔,๗๑๐	๑ ต.ค. ๖๖	๓๐ ก.ย. ๖๙	
	๑๓๐	ว่าง			พนักงานขับเครื่องจักรกลขนาดหนัก		๑๕,๐๐๐		๓๐ ก.ย. ๖๙	
	๑๓๑	นายอดิสร เมฆสกุล	๑๓ ต.ค. ๒๐	๔๘	พนักงานขับเครื่องจักรกลขนาดหนัก	ปริญญาตรี	๑๙,๙๙๐	๑ ต.ค. ๖๖	๓๐ ก.ย. ๖๙	
	๑๓๒	นายสุรัตน์ ใจวังกาศ	๑๔ ส.ค. ๒๑	๔๗	พนักงานขับเครื่องจักรกลขนาดกลาง	ม.๖	๑๗,๔๘๐	๑ ต.ค. ๖๖	๓๐ ก.ย. ๖๙	
	๑๓๓	นายวิบูลย์ วิบูลย์ผล	๑๙ ต.ค. ๑๖	๕๒	พนักงานขับเครื่องจักรกลขนาดกลาง	ม.๓	๒๔,๗๔๐	๑ ต.ค. ๖๖	๓๐ ก.ย. ๖๙	
	๑๓๔	นายพิชิต อินสูง	๒๐ ธ.ค. ๒๘	๔๐	พนักงานขับเครื่องจักรกลขนาดเบา	ม.๓	๑๐,๐๘๐	๑ ต.ค. ๖๖	๓๐ ก.ย. ๖๙	
	๑๓๕	นายรณกร สุวรรณภาพทอง	๓๑ ม.ค. ๓๔	๓๕	พนักงานขับเครื่องจักรกลขนาดเบา	ปริญญาตรี	๙,๗๘๐	๑ ส.ค. ๖๗	๓๐ ก.ย. ๖๙	
	๑๓๖	นายนิคม จันตะวงศ์	๔ มิ.ย. ๑๖	๕๒	พนักงานขับเครื่องจักรกลขนาดเบา	ม.๓	๑๕,๘๒๐	๑ ต.ค. ๖๖	๓๐ ก.ย. ๖๙	
	๑๓๗	นายพิบูลย์สุข เสี่ยงล้ำ	๑๙ ม.ค. ๓๑	๓๘	พนักงานขับเครื่องจักรกลขนาดเบา	ปวส.	๑๐,๔๙๐	๑ ต.ค. ๖๖	๓๐ ก.ย. ๖๙	
	๑๓๘	นายชัยยุทธ ทาเสริม	๑๐ ก.ย. ๒๒	๔๖	พนักงานขับเครื่องจักรกลขนาดเบา	ปวส.	๑๐,๔๔๐	๑ ต.ค. ๖๖	๓๐ ก.ย. ๖๙	
	๑๓๙	นายธวัช กาทอง	๑๗ พ.ย. ๑๓	๕๕	พนักงานขับเครื่องจักรกลขนาดเบา	ปวส.	๙,๔๐๐	๓ มี.ค. ๖๘	๓๐ ก.ย. ๖๙	
	๑๔๐	นายสุทัศน์ ใจกาวัง	๑๓ พ.ค. ๑๐	๕๘	พนักงานขับรถยนต์	ม.๖	๑๒,๓๕๐	๑ ต.ค. ๖๖	๓๐ ก.ย. ๖๙	
	๑๔๑	นายเสน่ห์ ผัดวัง	๑๑ ส.ค. ๑๑	๕๗	คนสวน	ป.๖	๑๑,๘๑๐	๑ ต.ค. ๖๖	๓๐ ก.ย. ๖๙	
	๑๔๒	นายจักรพงษ์ อินแสง	๘ ก.ย. ๒๓	๔๕	ช่างปูน	ปวส.	๙,๔๐๐	๓ มี.ค. ๖๘	๓๐ ก.ย. ๖๙	

ส่วนราชการ	ลำดับ	ชื่อ-สกุล	วัน/เดือน/ปี เกิด	อายุ (ปี)	ตำแหน่ง	วุฒิการศึกษา	ค่าตอบแทน (บาท/เดือน)	ดำรงตำแหน่ง ตั้งแต่วันที่	วันที่ครบกำหนด ตามสัญญาจ้าง	หมายเหตุ
		<u>พนักงานจ้างทั่วไป</u>								
	๑๔๓	นายประจักษ์ เมืองสิทธิ์	๒๗ มิ.ย. ๒๐	๔๘	คนงานทั่วไป	ม.๓	๙,๐๐๐	๑ ต.ค. ๖๘	๓๐ ก.ย. ๖๙	
	๑๔๔	นายกว้าง ติดธรรม	๑๙ มิ.ย. ๑๐	๕๘	คนงานทั่วไป	ม.๖	๙,๐๐๐	๑ ต.ค. ๖๘	๓๐ ก.ย. ๖๙	
	๑๔๕	น.ส.นุชาดา สมปิ่น	๑ ม.ค. ๓๗	๓๒	คนงานทั่วไป	ปวส.	๙,๐๐๐	๑ ต.ค. ๖๘	๓๐ ก.ย. ๖๙	
	๑๔๖	นายบดีศร พึ่งสุข	๑๗ มี.ค. ๓๖	๓๓	คนงานทั่วไป	ปวส.	๙,๐๐๐	๑ ต.ค. ๖๘	๓๐ ก.ย. ๖๙	
	๑๔๗	นายพิชญ วิบูลย์ผล	๒ ก.ค. ๓๖	๓๒	คนงานทั่วไป	ม.๓	๙,๐๐๐	๑ ต.ค. ๖๘	๓๐ ก.ย. ๖๙	
	๑๔๘	น.ส.จรรยา วงษ์จันทร์	๙ ต.ค. ๔๗	๒๑	คนงานทั่วไป	ปวส.	๙,๐๐๐	๑ เม.ย. ๖๙	๓๐ ก.ย. ๖๙	
	๑๔๙	นายธงชัย ชัยยานนท์	๕ ม.ค. ๒๑	๔๘	คนงานทั่วไป	ม.๓	๙,๐๐๐	๑ ต.ค. ๖๘	๓๐ ก.ย. ๖๙	
	๑๕๐	นายชัยพร วังตุ้น	๕ ก.พ. ๒๙	๔๐	คนงานทั่วไป	ม.๖	๙,๐๐๐	๑ ต.ค. ๖๘	๓๐ ก.ย. ๖๙	
	๑๕๑	นายนรินทร์ ชัยรัตน์	๑๑ พ.ย. ๑๘	๕๐	คนงานทั่วไป	ม.๓	๙,๐๐๐	๑ ต.ค. ๖๘	๓๐ ก.ย. ๖๙	
	๑๕๒	น.ส.สิริวิมล หย่างถาวร	๒๙ ก.ค. ๔๐	๒๘	คนงานทั่วไป	ปริญญาตรี	๙,๐๐๐	๑ ต.ค. ๖๘	๓๐ ก.ย. ๖๙	
	๑๕๓	น.ส.ปฐมภรณ์ โพธิ์ทอง	๖ มิ.ย. ๔๕	๒๓	คนงานทั่วไป	ปริญญาตรี	๙,๐๐๐	๑ ต.ค. ๖๘	๓๐ ก.ย. ๖๙	
	๑๕๔	นางสรภา ทิพย์ปลุก	๒๒ มี.ค. ๓๒	๓๗	คนงานทั่วไป	ปริญญาตรี	๙,๐๐๐	๑ ต.ค. ๖๘	๓๐ ก.ย. ๖๙	
	๑๕๕	นายอำนาจ สายวงศ์ปัญญา	๑๓ ก.ย. ๒๙	๓๙	คนงานทั่วไป	ม.๓	๙,๐๐๐	๑ ต.ค. ๖๘	๓๐ ก.ย. ๖๙	
	๑๕๖	น.ส.ปิยภัทร จินะชัย	๕ ส.ค. ๔๒	๒๖	คนงานทั่วไป	ปวส.	๙,๐๐๐	๑ ต.ค. ๖๘	๓๐ ก.ย. ๖๙	
	๑๕๗	นายขวัญไฉ อันทะปัญญา	๑ ธ.ค. ๓๐	๓๘	คนงานทั่วไป	ปวช.	๙,๐๐๐	๑ ต.ค. ๖๘	๓๐ ก.ย. ๖๙	
	๑๕๘	น.ส.ชนิษฐา ปาโกวงศ์	๖ พ.ค. ๓๙	๒๙	คนงานทั่วไป	ปวช.	๙,๐๐๐	๑ ต.ค. ๖๘	๓๐ ก.ย. ๖๙	
	๑๕๙	น.ส.ศิริภรณ์ ทาร์ตัน	๑๒ พ.ค. ๓๔	๓๔	คนงานทั่วไป	ม.๖	๙,๐๐๐	๑ ต.ค. ๖๘	๓๐ ก.ย. ๖๙	
	๑๖๐	นายสมชาย ก่องกันทะ	๑๓ พ.ค. ๒๑	๔๗	คนงานทั่วไป	ม. ๓	๙,๐๐๐	๑ ต.ค. ๖๘	๓๐ ก.ย. ๖๙	
	๑๖๑	นายณัฐพล สีสาดบุตร	๑๕ เม.ย. ๒๘	๔๐	คนงานทั่วไป	ปริญญาตรี	๙,๐๐๐	๑ ต.ค. ๖๘	๓๐ ก.ย. ๖๙	
	๑๖๒	นางฉัตรทิกา สุวิทย์วงศ์	๖ ต.ค. ๓๖	๓๒	คนงานทั่วไป	ปวช.	๙,๐๐๐	๑ ต.ค. ๖๘	๓๐ ก.ย. ๖๙	
	๑๖๓	น.ส.ศิริภา เกตุบุตร	๑๖ ม.ค. ๔๖	๒๓	คนงานทั่วไป	ปริญญาตรี	๙,๐๐๐	๑ เม.ย. ๖๙	๓๐ ก.ย. ๖๙	
	๑๖๔	น.ส.จุฬาลักษณ์ แม่นรัตน์	๖ ธ.ค. ๓๔	๓๔	คนงานทั่วไป	ปริญญาตรี	๙,๐๐๐	๑ ต.ค. ๖๘	๓๐ ก.ย. ๖๙	
	๑๖๕	นายสนธยา ถาวงค์	๑๖ ธ.ค. ๑๘	๕๐	คนงานทั่วไป	ปวส.	๙,๐๐๐	๑ ต.ค. ๖๘	๓๐ ก.ย. ๖๙	
	๑๖๖	นายจิระทีป ศรียอด	๒๒ ก.พ. ๔๑	๒๘	คนงานทั่วไป	ปวส.	๙,๐๐๐	๑ ต.ค. ๖๘	๓๐ ก.ย. ๖๙	

ส่วนราชการ	ลำดับ	ชื่อ-สกุล	วัน/เดือน/ปี เกิด	อายุ (ปี)	ตำแหน่ง	วุฒิการศึกษา	ค่าตอบแทน (บาท/เดือน)	ดำรงตำแหน่ง ตั้งแต่วันที่	วันที่ครบกำหนด ตามสัญญาจ้าง	หมายเหตุ
	๑๖๗	น.ส.พัทธธีรา มานะ	๒๖ ธ.ค. ๔๔	๒๔	คนงานทั่วไป	ปริญญาตรี	๙,๐๐๐	๑ ต.ค. ๖๘	๓๐ ก.ย. ๖๙	
	๑๖๘	น.ส.เยาวภา เพชรแสนงาม	๓๑ พ.ค. ๒๒	๔๖	คนงานทั่วไป	ปริญญาตรี	๙,๐๐๐	๑ ต.ค. ๖๘	๓๐ ก.ย. ๖๙	
	๑๖๙	นายสมบุรณ์ ใจยา	๑๘ พ.ค. ๑๑	๕๗	คนงานทั่วไป	ม.๖	๙,๐๐๐	๑ ต.ค. ๖๘	๓๐ ก.ย. ๖๙	
	๑๗๐	ว่าที่ ร.ต.หญิง จิรายุวัฒน์ โยจาใจ	๔ ต.ค. ๓๓	๓๕	ผู้ช่วยช่าง	ปริญญาตรี	๙,๐๐๐	๑ ต.ค. ๖๘	๓๐ ก.ย. ๖๙	
	๑๗๑	นายชนากร แสนทอน	๒๕ ก.ค. ๔๓	๒๕	ผู้ช่วยช่าง	ปวส.	๙,๐๐๐	๑ ต.ค. ๖๘	๓๐ ก.ย. ๖๙	
	๑๗๒	นายภาณุชิต จิตมั่น	๑๐ ก.พ. ๒๖	๔๓	ผู้ช่วยช่าง	ปวช.	๙,๐๐๐	๑ ต.ค. ๖๘	๓๐ ก.ย. ๖๙	
	๑๗๓	นายรัฐพงษ์ กัณห์สินวัฒนา	๑๐ ต.ค. ๓๒	๓๖	ผู้ช่วยช่าง	ปวช.	๙,๐๐๐	๑ ต.ค. ๖๘	๓๐ ก.ย. ๖๙	
	๑๗๔	นายวรารุณี ปิกเกษม	๒๖ ก.พ. ๓๘	๓๑	ผู้ช่วยช่าง	ปวส.	๙,๐๐๐	๑ ต.ค. ๖๘	๓๐ ก.ย. ๖๙	
	๑๗๕	นายสุทอน บุญประเสริฐ	๑ เม.ย. ๑๖	๕๒	ผู้ช่วยช่าง	ปวส.	๙,๐๐๐	๑ ต.ค. ๖๘	๓๐ ก.ย. ๖๙	
	๑๗๖	นายสิงหา ปิ่นผืน	๖ ส.ค. ๒๑	๔๗	ผู้ช่วยช่าง	ม.๓	๙,๐๐๐	๑ ต.ค. ๖๘	๓๐ ก.ย. ๖๙	
	๑๗๗	นายประเวช ช้อนสุข	๑๖ ม.ค. ๒๖	๔๓	ผู้ช่วยช่าง	ปวส.	๙,๐๐๐	๑ ต.ค. ๖๘	๓๐ ก.ย. ๖๙	
	๑๗๘	นายณัฐสิทธิ์ เชื้อปัญญา	๔ ก.ย. ๓๑	๓๗	ผู้ช่วยช่าง	ปวส.	๙,๐๐๐	๑ ต.ค. ๖๘	๓๐ ก.ย. ๖๙	
	๑๗๙	นายชินกร สิงห์สัน	๒ ต.ค. ๔๒	๒๖	ผู้ช่วยช่าง	ปวส.	๙,๐๐๐	๑ ต.ค. ๖๘	๓๐ ก.ย. ๖๙	
	๑๘๐	นายวิษณุวัฒน์ ธรรมรัตน์พงศ์	๘ พ.ย. ๒๘	๔๐	ผู้ช่วยช่าง	ปริญญาตรี	๙,๐๐๐	๑ ต.ค. ๖๘	๓๐ ก.ย. ๖๙	
	๑๘๑	นายนพรัตน์ ลื่อน้อย	๒๒ พ.ย. ๒๘	๔๐	ผู้ช่วยช่าง	ปวส.	๙,๐๐๐	๑ ต.ค. ๖๘	๓๐ ก.ย. ๖๙	
	๑๘๒	นายเหนือสวัสดิ์ กาญจนรัชต์	๒๖ มิ.ย. ๔๒	๒๖	ผู้ช่วยช่าง	ปวส.	๙,๐๐๐	๑ เม.ย. ๖๙	๓๐ ก.ย. ๖๙	
	๑๘๓	ว่าที่ ร.ต.หญิง จิระนันท์ แก้วใจบุญ	๒๒ พ.ค. ๓๑	๓๗	ผู้ช่วยช่าง	ปริญญาตรี	๙,๐๐๐	๑ ต.ค. ๖๘	๓๐ ก.ย. ๖๙	
	๑๘๔	นายเจษฎา บุญประเสริฐ	๑ ก.ค. ๒๒	๔๖	ผู้ช่วยช่าง	ปวส.	๙,๐๐๐	๑ ต.ค. ๖๘	๓๐ ก.ย. ๖๙	
	๑๘๕	นายชันณัฐวัฒน์ ใจสิทธิ์	๓ ธ.ค. ๔๐	๒๘	ผู้ช่วยช่าง	ปวส.	๙,๐๐๐	๑ ต.ค. ๖๘	๓๐ ก.ย. ๖๙	
	๑๘๖	นายสรรธร ศรีเพย	๑๗ ก.ค. ๔๕	๒๓	ช่างไม้	ปวช.	๙,๐๐๐	๑ ต.ค. ๖๘	๓๐ ก.ย. ๖๙	
	๑๘๗	นายธันวา ประกอบการ	๓๐ ธ.ค. ๒๖	๔๒	คนสวน	ปวส.	๙,๐๐๐	๑ ต.ค. ๖๘	๓๐ ก.ย. ๖๙	
	๑๘๘	นางเบญจวรรณ ภูมิลา	๑ เม.ย. ๑๕	๕๓	คนสวน	ม.๖	๙,๐๐๐	๑ ต.ค. ๖๘	๓๐ ก.ย. ๖๙	
	๑๘๙	นายประสงค์ ตุ่นวัน	๑๘ ส.ค. ๑๙	๔๙	คนสวน	ปริญญาตรี	๙,๐๐๐	๑ ต.ค. ๖๘	๓๐ ก.ย. ๖๙	
	๑๙๐	นายเมธา พรชัย	๑๙ พ.ค. ๓๐	๓๘	คนสวน	ปวส.	๙,๐๐๐	๑ ต.ค. ๖๘	๓๐ ก.ย. ๖๙	
	๑๙๑	นายชาคร โสชัยวงศ์	๙ ส.ค. ๒๖	๔๒	คนสวน	ปวช.	๙,๐๐๐	๑ ต.ค. ๖๘	๓๐ ก.ย. ๖๙	

ส่วนราชการ	ลำดับ	ชื่อ-สกุล	วัน/เดือน/ปี เกิด	อายุ (ปี)	ตำแหน่ง	วุฒิการศึกษา	ค่าตอบแทน (บาท/เดือน)	ดำรงตำแหน่ง ตั้งแต่วันที่	วันที่ครบกำหนด ตามสัญญาจ้าง	หมายเหตุ
	๑๙๒	น.ส.ปาไลดา ยะใจหมั่น	๒๐ พ.ย. ๓๘	๓๐	คนสวน	ม.๖	๙,๐๐๐	๑ ต.ค. ๖๘	๓๐ ก.ย. ๖๙	
	๑๙๓	นายอิชฎาฐ พุสกุล	๑๓ มิ.ย. ๒๙	๓๙	คนสวน	ป.ตรี	๙,๐๐๐	๑ เม.ย. ๖๙	๓๐ ก.ย. ๖๙	
	๑๙๔	นายนันท์วัฒน์ ตันผั่น	๑๙ ก.ค. ๓๙	๒๙	คนสวน	ปวส.	๙,๐๐๐	๑ เม.ย. ๖๙	๓๐ ก.ย. ๖๙	
	๑๙๕	นายธีระยุทธ คำเมืองใจ	๖ เม.ย. ๓๑	๓๗	คนสวน	ปวช.	๙,๐๐๐	๑ ต.ค. ๖๘	๓๐ ก.ย. ๖๙	
	๑๙๖	นายสหภาพ ถาคำฟู	๕ ก.ย. ๔๓	๒๕	คนสวน	ม.๓	๙,๐๐๐	๑ ต.ค. ๖๘	๓๐ ก.ย. ๖๙	
	๑๙๗	นายณัฐกฤษณ์ คำนนท์	๒๔ ม.ค. ๔๘	๒๑	คนสวน	ม.๓	๙,๐๐๐	๑ ต.ค. ๖๘	๓๐ ก.ย. ๖๙	
	๑๙๘	นายณฤทธิ์ โนนใจวงศ์	๘ ส.ค. ๒๘	๔๐	คนสวน	ปวส.	๙,๐๐๐	๑ ต.ค. ๖๘	๓๐ ก.ย. ๖๙	
	๑๙๙	นายชรินทร์ โปทา	๑๓ มี.ค. ๒๙	๔๐	คนสวน	ปวส.	๙,๐๐๐	๑ ต.ค. ๖๘	๓๐ ก.ย. ๖๙	
	๒๐๐	นายธีรพงษ์ อินทิบาล	๒๔ พ.ย. ๓๘	๓๐	คนสวน	ม.๖	๙,๐๐๐	๑ ต.ค. ๖๘	๓๐ ก.ย. ๖๙	
	๒๐๑	นายสุวัฒน์ ภูมิใจ	๑๗ มิ.ย. ๒๑	๔๗	คนสวน	ปวส.	๙,๐๐๐	๑ ต.ค. ๖๘	๓๐ ก.ย. ๖๙	
	๒๐๒	นายธนธรรค์ กลิ่นสุวรรณ	๑๓ ส.ค. ๒๑	๔๗	คนสวน	ปวช.	๙,๐๐๐	๑ ต.ค. ๖๘	๓๐ ก.ย. ๖๙	
	๒๐๓	นายธีรวิทย์ มะโนรา	๒๑ ก.พ. ๑๔	๕๕	คนงานเครื่องสูบน้ำ	ปริญญาตรี	๙,๐๐๐	๑ ต.ค. ๖๘	๓๐ ก.ย. ๖๙	งบบุคลากร
	๒๐๔	นายลิขิต เรือนคำป่า	๕ ก.ย. ๒๔	๔๔	คนงานเครื่องสูบน้ำ	ม.๓	๙,๐๐๐	๑ ต.ค. ๖๘	๓๐ ก.ย. ๖๙	
	๒๐๕	นายอำนาจ ทองคำดี	๒๕ พ.ย. ๔๑	๒๗	พนักงานขับรถยนต์	ม.๖	๙,๐๐๐	๑ ต.ค. ๖๘	๓๐ ก.ย. ๖๙	
	๒๐๖	นายวุฒิยากรณ์ คำฟูบุตร	๑๓ ต.ค. ๓๙	๒๙	พนักงานขับรถยนต์	ปวส.	๙,๐๐๐	๑ ต.ค. ๖๘	๓๐ ก.ย. ๖๙	
	๒๐๗	นายทรงพล เป็งพยอม	๕ เม.ย. ๑๖	๕๒	พนักงานขับรถยนต์	ปวส.	๙,๐๐๐	๑ ต.ค. ๖๘	๓๐ ก.ย. ๖๙	
	๒๐๘	นายบรรพต ชัดทองล้วน	๑๓ มิ.ย. ๑๗	๕๑	พนักงานขับรถยนต์	ปวช.	๙,๐๐๐	๑ ต.ค. ๖๘	๓๐ ก.ย. ๖๙	
	๒๐๙	นายปิติพงษ์ ดวงไย	๒๘ พ.ค. ๒๕	๔๓	พนักงานขับรถยนต์	ปวส.	๙,๐๐๐	๑ ต.ค. ๖๘	๓๐ ก.ย. ๖๙	
	๒๑๐	นายวีโรจน์ วงศ์สิทธิ์	๒๗ พ.ย. ๑๔	๕๔	พนักงานขับรถยนต์	ปวส.	๙,๐๐๐	๑ ต.ค. ๖๘	๓๐ ก.ย. ๖๙	
	๒๑๑	ว่าง			พนักงานขับรถยนต์		๙,๐๐๐		๓๐ ก.ย. ๖๙	
	๒๑๒	นายจำเรียง พุค้ำบุตร	๑๘ ธ.ค. ๑๐	๕๘	พนักงานขับรถยนต์	ป.๖	๙,๐๐๐	๑ ต.ค. ๖๘	๓๐ ก.ย. ๖๙	
	๒๑๓	นายศรเกียรติ อินสา	๕ ก.พ. ๒๕	๔๔	พนักงานขับรถยนต์	ม.๓	๙,๐๐๐	๑ ต.ค. ๖๘	๓๐ ก.ย. ๖๙	
	๒๑๔	นายนิกร จันทร์แก้ว	๒๔ ก.พ. ๓๒	๓๗	พนักงานขับรถยนต์	ม.๖	๙,๐๐๐	๑ ต.ค. ๖๘	๓๐ ก.ย. ๖๙	
กองสาธารณสุข และสิ่งแวดล้อม	๒๑๕	พนักงานจ้างตามภารกิจ นายธงชัย จันคง	๕ ม.ค. ๒๑	๔๘	ผู้ช่วยเจ้าพนักงานธุรการ	ปวส.	๑๕,๙๕๐	๑ ต.ค. ๖๖	๓๐ ก.ย. ๖๙	

ส่วนราชการ	ลำดับ	ชื่อ-สกุล	วัน/เดือน/ปี เกิด	อายุ (ปี)	ตำแหน่ง	วุฒิการศึกษา	ค่าตอบแทน (บาท/เดือน)	ดำรงตำแหน่ง ตั้งแต่วันที่	วันที่ครบกำหนด ตามสัญญาจ้าง	หมายเหตุ
	๒๑๖	น.ส.อัญนันท์ตา พิมล	๒๒ เม.ย. ๓๒	๓๖	ผู้ช่วยเจ้าพนักงานธุรการ	ปวส.	๑๐,๕๔๐	๑ ต.ค. ๖๖	๓๐ ก.ย. ๖๙	
	๒๑๗	น.ส.สุวรรณี ใจกันติ	๗ ต.ค. ๔๑	๒๗	ผู้ช่วยเจ้าพนักงานธุรการ	ปวส.	๑๐,๔๘๐	๑ ต.ค. ๖๖	๓๐ ก.ย. ๖๙	
	๒๑๘	น.ส.วิชรินทร์ สมบูรณ์มา	๕ มิ.ย. ๓๗	๓๑	ผู้ช่วยเจ้าพนักงานธุรการ	ปริญญาตรี	๑๐,๔๙๐	๑ ต.ค. ๖๖	๓๐ ก.ย. ๖๙	
	๒๑๙	น.ส.ชลลดา นันตะภาพ	๑๙ ก.ย. ๔๓	๒๕	ผู้ช่วยเจ้าพนักงานธุรการ	ปวส.	๑๐,๔๔๐	๑ ต.ค. ๖๖	๓๐ ก.ย. ๖๙	
	๒๒๐	น.ส.บุษรากร เรืองจิตต์	๓ ต.ค. ๓๒	๓๖	ผู้ช่วยเจ้าพนักงานธุรการ	ปริญญาตรี	๑๐,๔๙๐	๑ ต.ค. ๖๖	๓๐ ก.ย. ๖๙	
	๒๒๑	น.ส.ณัฐพร กิ่งก้ำ	๑๓ ม.ค. ๒๗	๔๒	ผู้ช่วยเจ้าพนักงานธุรการ	ปริญญาตรี	๑๐,๕๓๐	๑ ต.ค. ๖๖	๓๐ ก.ย. ๖๙	
	๒๒๒	น.ส.จิราภรณ์ แก้วใบงาม	๑๑ พ.ค. ๔๐	๒๘	ผู้ช่วยเจ้าพนักงานธุรการ	ปวส.	๑๐,๔๘๐	๑ ต.ค. ๖๖	๓๐ ก.ย. ๖๙	
	๒๒๓	น.ส.สมฤทัย คำจันทร์	๖ ธ.ค. ๓๘	๓๐	ผู้ช่วยเจ้าพนักงานธุรการ	ป.ตรี	๑๐,๑๘๐	๑ พ.ย. ๖๖	๓๐ ก.ย. ๖๙	
	๒๒๔	นางภกีสสร จันทรสม	๕ ก.พ. ๑๘	๕๑	ผู้ช่วยเจ้าพนักงานธุรการ	ปวช.	๙,๗๘๐	๓๐ ม.ค. ๖๘	๓๐ ก.ย. ๖๙	
	๒๒๕	น.ส.พรทิพย์ สุตะคาร	๕ เม.ย. ๒๕	๔๓	ผู้ช่วยเจ้าพนักงานการเงินและบัญชี	ปวส.	๑๑,๕๐๐	๓ มี.ค. ๖๘	๓๐ ก.ย. ๖๙	
	๒๒๖	น.ส.สุภาณี ทิพย์ศรีบุตร	๒๓ ส.ค. ๒๘	๔๐	ผู้ช่วยนักวิชาการสิ่งแวดล้อม	ปริญญาโท	๒๓,๙๐๐	๑ ต.ค. ๖๖	๓๐ ก.ย. ๖๙	
	๒๒๗	ว่าง			ผู้ช่วยนักวิชาการสิ่งแวดล้อม	ปริญญาตรี	๑๕,๐๐๐		๓๐ ก.ย. ๖๙	
	๒๒๘	น.ส.ศิริณญา เตวี	๒๕ ม.ค. ๓๗	๓๒	ผู้ช่วยนักวิชาการสุขาภิบาล	ปริญญาตรี	๑๗,๕๖๐	๑ ต.ค. ๖๖	๓๐ ก.ย. ๖๙	
	๒๒๙	นายสมบูรณ์ เหล่าใจ	๑๔ เม.ย. ๑๓	๕๕	พนักงานขับเครื่องจักรกลขนาดเบา	ป.๖	๑๐,๓๔๐	๑ ต.ค. ๖๖	๓๐ ก.ย. ๖๙	
	๒๓๐	นายชัยวัฒน์ ศรีตาบุตร	๓๐ ก.ย. ๑๑	๕๗	พนักงานขับเครื่องจักรกลขนาดเบา	ม. ๖	๑๖,๒๘๐	๑ ต.ค. ๖๖	๓๐ ก.ย. ๖๙	
	๒๓๑	ว่าง			พนักงานขับเครื่องจักรกลขนาดเบา		๙,๔๐๐		๓๐ ก.ย. ๖๙	
	๒๓๒	ว่าง			พนักงานขับเครื่องจักรกลขนาดเบา		๙,๔๐๐		๓๐ ก.ย. ๖๙	
	๒๓๓	นายคณิง ใจแก้วแดง	๒๐ ก.ย. ๑๓	๕๕	คนงานประจำรถขยะ	ม.๓	๑๑,๓๐๐	๑ ต.ค. ๖๖	๓๐ ก.ย. ๖๙	
	๒๓๔	ว่าง			คนงานประจำรถขยะ		๙,๔๐๐		๓๐ ก.ย. ๖๙	
	๒๓๕	นายทัน อินปิ่น	๑๕ ธ.ค. ๑๓	๕๕	คนงานประจำรถขยะ	ป.๖	๑๑,๖๕๐	๑ ต.ค. ๖๖	๓๐ ก.ย. ๖๙	
	๒๓๖	นายรัส ใจแก้วแดง	๒๑ มี.ค. ๑๑	๕๘	คนงานประจำรถขยะ	ป.๔	๑๕,๔๘๐	๑ ต.ค. ๖๖	๓๐ ก.ย. ๖๙	
	๒๓๗	นายณรงค์ วุฒิเดช	๖ ม.ค. ๑๔	๕๕	คนงานประจำรถขยะ	ป.๔	๑๐,๗๖๐	๑ ต.ค. ๖๖	๓๐ ก.ย. ๖๙	
	๒๓๘	นายสมชาย บุตรแก้ว	๔ ก.ย. ๑๓	๕๕	คนงานประจำรถขยะ	ป.๖	๙,๗๘๐	๑ ต.ค. ๖๗	๓๐ ก.ย. ๖๙	
	๒๓๙	นายยุทธ ใจแก้วแดง	๒๖ ก.ค. ๑๕	๕๓	คนงานประจำรถขยะ	ป.๖	๙,๔๐๐	๑ เม.ย. ๖๘	๓๐ ก.ย. ๖๙	
	๒๔๐	นายถวัลย์ อุ่นผูก	๓๐ ก.ย. ๑๖	๕๒	คนงานประจำรถขยะ	ม.๓	๑๒,๒๔๐	๑ ต.ค. ๖๖	๓๐ ก.ย. ๖๙	

ส่วนราชการ	ลำดับ	ชื่อ-สกุล	วัน/เดือน/ปี เกิด	อายุ (ปี)	ตำแหน่ง	วุฒิการศึกษา	ค่าตอบแทน (บาท/เดือน)	ดำรงตำแหน่ง ตั้งแต่วันที่	วันที่ครบกำหนด ตามสัญญาจ้าง	หมายเหตุ
	๒๔๑	ว่าง			คนงานประจำรถขยะ		๙,๔๐๐		๓๐ ก.ย. ๖๙	
	๒๔๒	นายนรินทร์ ชัยเดี้ยว	๑๒ ก.ค. ๒๐	๔๘	คนงานประจำรถขยะ	ม.๓	๑๑,๖๔๐	๑ ต.ค. ๖๖	๓๐ ก.ย. ๖๙	
	๒๔๓	ว่าง			พนักงานขับรถยนต์		๙,๔๐๐		๓๐ ก.ย. ๖๙	
	๒๔๔	ว่าง			พนักงานขับรถยนต์		๙,๔๐๐		๓๐ ก.ย. ๖๙	
		พนักงานจ้างทั่วไป								
	๒๔๕	นายสุพจน์ กองประดม	๒๖ ม.ค. ๒๒	๔๗	คนงานทั่วไป	ปวส.	๙,๐๐๐	๑ ต.ค. ๖๘	๓๐ ก.ย. ๖๙	
	๒๔๖	น.ส.พัชจิรา ปัญญาปลุก	๘ ก.ค. ๓๔	๓๔	คนงานทั่วไป	ปริญญาตรี	๙,๐๐๐	๑ ต.ค. ๖๘	๓๐ ก.ย. ๖๙	
	๒๔๗	น.ส.กรรณิการ์ ตูลเตมีย์	๑๙ ก.ย. ๒๓	๔๕	คนงานทั่วไป	ปวส.	๙,๐๐๐	๑ ต.ค. ๖๘	๓๐ ก.ย. ๖๙	
	๒๔๘	น.ส.ปิยาภัทร อินผูก	๒๗ ต.ค. ๓๐	๓๘	คนงานทั่วไป	ปริญญาตรี	๙,๐๐๐	๑ เม.ย. ๖๙	๓๐ ก.ย. ๖๙	
	๒๔๙	นายจักรกฤษ ขาวเจริญ	๖ เม.ย. ๓๗	๓๑	คนงานทั่วไป	ปริญญาตรี	๙,๐๐๐	๑ ต.ค. ๖๘	๓๐ ก.ย. ๖๙	
	๒๕๐	นายณัฐพล มูลบ้านดง	๒๕ มิ.ย. ๒๑	๔๗	คนงานทั่วไป	ปวส.	๙,๐๐๐	๑ ต.ค. ๖๘	๓๐ ก.ย. ๖๙	
	๒๕๑	น.ส.สุพิชชา สุปรานี	๘ ธ.ค. ๓๘	๓๐	คนงานทั่วไป	ปริญญาตรี	๙,๐๐๐	๑ ต.ค. ๖๘	๓๐ ก.ย. ๖๙	
	๒๕๒	น.ส.ทาริกา อินนันชัย	๑๔ ส.ค. ๔๐	๒๘	คนงานทั่วไป	ปวส.	๙,๐๐๐	๑ ต.ค. ๖๘	๓๐ ก.ย. ๖๙	
	๒๕๓	นายวิสาข์ อินนันชัย	๒๕ ก.ค. ๓๔	๓๔	คนงานทั่วไป	ปริญญาตรี	๙,๐๐๐	๑ ต.ค. ๖๘	๓๐ ก.ย. ๖๙	
	๒๕๔	น.ส.วิรัชภา ภูญา	๑๖ ก.พ. ๓๖	๓๓	คนงานทั่วไป	ปริญญาตรี	๙,๐๐๐	๑ ต.ค. ๖๘	๓๐ ก.ย. ๖๙	
	๒๕๕	นายณัฐพล สุริยะ	๓๑ ธ.ค. ๓๓	๓๕	คนงานทั่วไป	ปริญญาตรี	๙,๐๐๐	๑ ต.ค. ๖๘	๓๐ ก.ย. ๖๙	
	๒๕๖	น.ส.ภควรรณ จันทร์คำ	๘ เม.ย. ๓๖	๓๒	คนงานทั่วไป	ปริญญาตรี	๙,๐๐๐	๑ ต.ค. ๖๘	๓๐ ก.ย. ๖๙	
	๒๕๗	น.ส.ปาริชาติ มูลกันทะ	๒๙ เม.ย. ๓๖	๓๒	คนงานทั่วไป	ปริญญาตรี	๙,๐๐๐	๑ เม.ย. ๖๙	๓๐ ก.ย. ๖๙	
	๒๕๘	นายบริพัฒน์ คำศรีวรรณ	๘ ก.ค. ๒๓	๔๕	คนงานทั่วไป	ม.๖	๙,๐๐๐	๑ ต.ค. ๖๘	๓๐ ก.ย. ๖๙	
	๒๕๙	น.ส.นรากรณ์ มณีเนตร	๑๕ ก.ย. ๔๐	๒๘	คนงานทั่วไป	ม.๖	๙,๐๐๐	๑ ต.ค. ๖๘	๓๐ ก.ย. ๖๙	
	๒๖๐	นายธารณ์ น้อยปลุก	๑๕ พ.ย. ๒๔	๔๔	คนงานทั่วไป	ปริญญาตรี	๙,๐๐๐	๑ ต.ค. ๖๘	๓๐ ก.ย. ๖๙	
	๒๖๑	น.ส.นันทน์ชญา เทพพรมงคล	๒๙ มี.ค. ๓๕	๓๔	คนงานทั่วไป	ปริญญาตรี	๙,๐๐๐	๑ ต.ค. ๖๘	๓๐ ก.ย. ๖๙	
	๒๖๒	น.ส.กนกพร เตชะสาย	๓๑ มี.ค. ๓๔	๓๔	คนงานทั่วไป	ปริญญาตรี	๙,๐๐๐	๑ ต.ค. ๖๘	๓๐ ก.ย. ๖๙	
	๒๖๓	นายกิตติพงษ์ เมาลี	๑๔ ม.ค. ๓๖	๓๓	คนงานทั่วไป	ปวส.	๙,๐๐๐	๑ ต.ค. ๖๘	๓๐ ก.ย. ๖๙	
	๒๖๔	นายปานทอง ปันแก้ว	๘ พ.ย. ๐๙	๕๙	คนงานประจำรถขยะ	ม.๓	๙,๐๐๐	๑ ต.ค. ๖๘	๓๐ ก.ย. ๖๙	

ส่วนราชการ	ลำดับ	ชื่อ-สกุล	วัน/เดือน/ปี เกิด	อายุ (ปี)	ตำแหน่ง	วุฒิการศึกษา	ค่าตอบแทน (บาท/เดือน)	ดำรงตำแหน่ง ตั้งแต่วันที่	วันที่ครบกำหนด ตามสัญญาจ้าง	หมายเหตุ
	๒๖๕	นายนพพล มโนเปียง	๑๑ ธ.ค. ๑๒	๕๖	พนักงานประจำรถขยะ	ม.๓	๙,๐๐๐	๑ ต.ค. ๖๘	๓๐ ก.ย. ๖๙	
	๒๖๖	นายเฉลิมพล เครือวงศ์	๒ พ.ย. ๒๔	๔๔	พนักงานประจำรถขยะ	ม.๓	๙,๐๐๐	๑ ต.ค. ๖๘	๓๐ ก.ย. ๖๙	
	๒๖๗	นายมงคล เรือนคำ	๒๒ มี.ย. ๑๙	๔๙	พนักงานประจำรถขยะ	ป.๖	๙,๐๐๐	๑ ต.ค. ๖๘	๓๐ ก.ย. ๖๙	
	๒๖๘	นายสิทธิพงษ์ วงศ์สาย	๓๑ ส.ค. ๓๒	๓๖	พนักงานประจำรถขยะ	ม.๓	๙,๐๐๐	๑ ต.ค. ๖๘	๓๐ ก.ย. ๖๙	
	๒๖๙	นายไพบุลย์ โมทาร์ตัน	๒๑ พ.ค. ๑๒	๕๖	พนักงานประจำรถขยะ	ป.๖	๙,๐๐๐	๑ ต.ค. ๖๘	๓๐ ก.ย. ๖๙	
	๒๗๐	นายอนุรัตน์ จันทะวงศ์	๒๕ มี.ค. ๑๐	๕๙	พนักงานประจำรถขยะ	ม.๓	๙,๐๐๐	๑ ต.ค. ๖๘	๓๐ ก.ย. ๖๙	
	๒๗๑	นายพนม เล็กอินทร์	๑๓ ก.ค. ๑๗	๕๑	พนักงานประจำรถขยะ	ป.๖	๙,๐๐๐	๑ ต.ค. ๖๘	๓๐ ก.ย. ๖๙	
	๒๗๒	นายธวัชชัย บุตรแก้ว	๓ ต.ค. ๓๘	๓๐	พนักงานประจำรถขยะ	ม.๓	๙,๐๐๐	๑ ต.ค. ๖๘	๓๐ ก.ย. ๖๙	
	๒๗๓	นายณรงค์เกียรติ ใจขมภู	๔ ม.ค. ๒๓	๔๖	พนักงานประจำรถขยะ	ป.๖	๙,๐๐๐	๑ ต.ค. ๖๘	๓๐ ก.ย. ๖๙	
	๒๗๔	ว่าง			พนักงานประจำรถขยะ		๙,๐๐๐		๓๐ ก.ย. ๖๙	
	๒๗๕	นายจักรพงษ์ จันทร์แสง	๒๘ ก.ค. ๓๔	๓๔	พนักงานประจำรถขยะ	ม.๖	๙,๐๐๐	๑ ต.ค. ๖๘	๓๐ ก.ย. ๖๙	
	๒๗๖	นายวิทยา ศรีวิชัยมูล	๙ พ.ย. ๒๘	๔๐	พนักงานประจำรถขยะ	ม.๓	๙,๐๐๐	๑ ต.ค. ๖๘	๓๐ ก.ย. ๖๙	
	๒๗๗	นายนิรันดร์ ชัยเดี้ยว	๑๓ ต.ค. ๑๘	๕๐	พนักงานประจำรถขยะ	ป.๖	๙,๐๐๐	๑ ต.ค. ๖๘	๓๐ ก.ย. ๖๙	
	๒๗๘	นายวิชัย กาเตจ๊ะ	๑๖ มี.ย. ๑๔	๕๕	พนักงานประจำรถขยะ	ม.๓	๙,๐๐๐	๑ ต.ค. ๖๘	๓๐ ก.ย. ๖๙	
	๒๗๙	นายณัฐธิชัย คนภู	๑๕ ก.พ. ๒๔	๔๕	พนักงานประจำรถขยะ	ปวส.	๙,๐๐๐	๑ ต.ค. ๖๘	๓๐ ก.ย. ๖๙	
	๒๘๐	นายสุริยันต์ ฟองเขียว	๑๑ ม.ค. ๑๓	๕๖	พนักงานประจำรถขยะ	ม.๓	๙,๐๐๐	๑ ต.ค. ๖๘	๓๐ ก.ย. ๖๙	
	๒๘๑	นายวณิด เชื้อนคำปา	๑ มี.ค. ๑๕	๕๔	พนักงานประจำรถขยะ	ป.๖	๙,๐๐๐	๑ ต.ค. ๖๘	๓๐ ก.ย. ๖๙	
	๒๘๒	นายมนตรี สงบภัย	๑๓ ส.ค. ๒๓	๔๕	พนักงานประจำรถขยะ	ม.๓	๙,๐๐๐	๑ ต.ค. ๖๘	๓๐ ก.ย. ๖๙	
	๒๘๓	นายทรงชนะ ใจยา	๑๒ พ.ค. ๒๔	๔๔	พนักงานประจำรถขยะ	ม.๓	๙,๐๐๐	๑ ต.ค. ๖๘	๓๐ ก.ย. ๖๙	
	๒๘๔	นายนิวัติ เตชะ	๑ มี.ย. ๒๓	๔๕	พนักงานประจำรถขยะ	ม.๓	๙,๐๐๐	๑ ต.ค. ๖๘	๓๐ ก.ย. ๖๙	
	๒๘๕	นายสกุล สงสุทธิ	๑๔ ม.ค. ๑๕	๕๔	พนักงานประจำรถขยะ	ป.๖	๙,๐๐๐	๑ ต.ค. ๖๘	๓๐ ก.ย. ๖๙	
	๒๘๖	นายจำเริญ ใจยา	๑๙ ส.ค. ๑๘	๕๐	พนักงานประจำรถขยะ	ป.๖	๙,๐๐๐	๑ ต.ค. ๖๘	๓๐ ก.ย. ๖๙	
	๒๘๗	นายบุญมา จิกคำ	๒๒ ธ.ค. ๐๙	๕๙	พนักงานประจำรถขยะ	ป.๔	๙,๐๐๐	๑ ต.ค. ๖๘	๓๐ ก.ย. ๖๙	
	๒๘๘	นายยุรนนท์ คำน้ำนอง	๙ ก.ค. ๒๗	๔๑	พนักงานประจำรถขยะ	ปริญญาตรี	๙,๐๐๐	๑ ต.ค. ๖๘	๓๐ ก.ย. ๖๙	
	๒๘๙	นายวัชร สะอาด	๗ ต.ค. ๒๗	๔๑	พนักงานประจำรถขยะ	ม.๓	๙,๐๐๐	๑ ต.ค. ๖๘	๓๐ ก.ย. ๖๙	

ส่วนราชการ	ลำดับ	ชื่อ-สกุล	วัน/เดือน/ปี เกิด	อายุ (ปี)	ตำแหน่ง	วุฒิการศึกษา	ค่าตอบแทน (บาท/เดือน)	ดำรงตำแหน่ง ตั้งแต่วันที่	วันที่ครบกำหนด ตามสัญญาจ้าง	หมายเหตุ
	๒๙๐	นายนิรัตน์ ชัยเตียว	๒๘ มี.ค. ๓๐	๓๙	คนงานประจำรถขยะ	ป.๖	๙,๐๐๐	๑ ต.ค. ๖๘	๓๐ ก.ย. ๖๙	
	๒๙๑	นายเมธาสิทธิ์ กำเป็ง	๓ ก.ค. ๓๕	๓๓	คนงานประจำรถขยะ	ม.๓	๙,๐๐๐	๑ ต.ค. ๖๘	๓๐ ก.ย. ๖๙	
	๒๙๒	นายสมศักดิ์ ศรีนันทชัย	๑๕ ต.ค. ๒๔	๔๔	คนงานประจำรถขยะ	ม.๓	๙,๐๐๐	๑ ต.ค. ๖๘	๓๐ ก.ย. ๖๙	
	๒๙๓	นายเรวัต ยุชมภู	๒๑ ต.ค. ๒๓	๔๕	คนงานประจำรถขยะ	ปวช.	๙,๐๐๐	๑ ต.ค. ๖๘	๓๐ ก.ย. ๖๙	
	๒๙๔	ว่าง			คนงานประจำรถขยะ		๙,๐๐๐		๓๐ ก.ย. ๖๙	
	๒๙๕	ว่าง			คนงานประจำรถขยะ		๙,๐๐๐		๓๐ ก.ย. ๖๙	
	๒๙๖	ว่าง			คนงานประจำรถขยะ		๙,๐๐๐		๓๐ ก.ย. ๖๙	
	๒๙๗	ว่าง			คนงานประจำรถขยะ		๙,๐๐๐		๓๐ ก.ย. ๖๙	
	๒๙๘	ว่าง			คนงานประจำรถขยะ		๙,๐๐๐		๓๐ ก.ย. ๖๙	
	๒๙๙	นายณัฐกร พุทธนันชัย	๗ ก.ย. ๓๐	๓๘	พนักงานขับรถยนต์	ปวส.	๙,๐๐๐	๑ ต.ค. ๖๘	๓๐ ก.ย. ๖๙	
	๓๐๐	นายวรวิทย์ ไฉยคำ	๑๙ พ.ย. ๑๗	๕๑	พนักงานขับรถยนต์	ม.๖	๙,๐๐๐	๑ ต.ค. ๖๘	๓๐ ก.ย. ๖๙	
	๓๐๑	นายวรวิทย์ คันทา	๒๗ เม.ย. ๒๕	๔๓	พนักงานขับรถยนต์	ม.๓	๙,๐๐๐	๑ ต.ค. ๖๘	๓๐ ก.ย. ๖๙	
	๓๐๒	นายณภูดินทร์ พุทธวงศ์	๑๕ ธ.ค. ๔๐	๒๘	พนักงานขับรถยนต์	ปวส.	๙,๐๐๐	๑ ต.ค. ๖๘	๓๐ ก.ย. ๖๙	
	๓๐๓	นายบังเอิญ จะงาม	๒๗ เม.ย. ๓๐	๓๘	พนักงานขับรถยนต์	ม. ๓	๙,๐๐๐	๑ ต.ค. ๖๘	๓๐ ก.ย. ๖๙	
	๓๐๔	นายนคร วงศ์สาย	๓๐ พ.ค. ๑๓	๕๕	พนักงานขับรถยนต์	ป. ๖	๙,๐๐๐	๑ ต.ค. ๖๘	๓๐ ก.ย. ๖๙	
	๓๐๕	นายศราวดี ปัญญาเปียง	๖ ม.ค. ๑๗	๕๒	พนักงานขับรถยนต์	ปวส.	๙,๐๐๐	๑ ต.ค. ๖๘	๓๐ ก.ย. ๖๙	
	๓๐๖	นายสงกรานต์ บุญปันเชื้อ	๑๖ เม.ย. ๓๖	๓๒	พนักงานขับรถยนต์	ปวส.	๙,๐๐๐	๑ ต.ค. ๖๘	๓๐ ก.ย. ๖๙	
	๓๐๗	นายสายันต์ ชมภูงาม	๑๒ มิ.ย. ๑๗	๕๑	พนักงานขับรถยนต์	ม.๓	๙,๐๐๐	๑ เม.ย. ๖๙	๓๐ ก.ย. ๖๙	
	๓๐๘	นายชัยวัฒน์ ทองคำดี	๒๗ ส.ค. ๑๗	๕๑	พนักงานขับรถยนต์	ปวช.	๙,๐๐๐	๑ ต.ค. ๖๘	๓๐ ก.ย. ๖๙	
	๓๐๙	นายสิทธิพงษ์ สามสกุล	๒๓ ต.ค. ๓๐	๓๘	พนักงานขับรถยนต์	ม.๓	๙,๐๐๐	๑ ต.ค. ๖๘	๓๐ ก.ย. ๖๙	
	๓๑๐	นายสมพงษ์ สารวงศ์	๑ มี.ค. ๓๓	๓๖	พนักงานขับรถยนต์	ม.๖	๙,๐๐๐	๑ ต.ค. ๖๘	๓๐ ก.ย. ๖๙	
	๓๑๑	นายพิชัยยุทธ์ ตื้อกันทะ	๑๗ ก.ย. ๔๑	๒๗	พนักงานขับรถยนต์	ปวส.	๙,๐๐๐	๑ ต.ค. ๖๘	๓๐ ก.ย. ๖๙	
	๓๑๒	นายมงคล เปียงจันทร์วงศ์	๒๑ ก.ค. ๒๓	๔๕	พนักงานขับรถยนต์	ม.๖	๙,๐๐๐	๑ ต.ค. ๖๘	๓๐ ก.ย. ๖๙	
	๓๑๓	นายนิกรณม์ วงศ์ปิงคำ	๒๐ มิ.ย. ๒๐	๔๘	พนักงานขับรถยนต์	ป.๖	๙,๐๐๐	๑ ต.ค. ๖๘	๓๐ ก.ย. ๖๙	
	๓๑๔	นายนเรศ อุดสุข	๒ ก.ค. ๓๘	๓๐	พนักงานขับรถยนต์	ปวส.	๙,๐๐๐	๑ ต.ค. ๖๘	๓๐ ก.ย. ๖๙	

ส่วนราชการ	ลำดับ	ชื่อ-สกุล	วัน/เดือน/ปี เกิด	อายุ (ปี)	ตำแหน่ง	วุฒิการศึกษา	ค่าตอบแทน (บาท/เดือน)	ดำรงตำแหน่ง ตั้งแต่วันที่	วันที่ครบกำหนด ตามสัญญาจ้าง	หมายเหตุ
	๓๑๕	นายก้องเกียรติ ใจยารินทร์	๙ ธ.ค. ๒๘	๔๐	พนักงานขับรถยนต์	ปวช.	๙,๐๐๐	๑ เม.ย. ๖๙	๓๐ ก.ย. ๖๙	
	๓๑๖	นายมานพ มณีเนตร	๔ พ.ค. ๑๓	๕๕	พนักงานขับรถยนต์	ม.๖	๙,๐๐๐	๑ ต.ค. ๖๘	๓๐ ก.ย. ๖๙	
	๓๑๗	นายณัฐวุฒิ ใจบุญ	๒๒ ส.ค. ๓๓	๓๕	พนักงานขับรถยนต์	ป.๖	๙,๐๐๐	๑ ต.ค. ๖๘	๓๐ ก.ย. ๖๙	
	๓๑๘	นายธีร์ธเนศ วงศ์วิชัย	๒๙ ม.ค. ๓๔	๓๕	พนักงานขับรถยนต์	ปวช.	๙,๐๐๐	๑ ต.ค. ๖๘	๓๐ ก.ย. ๖๙	
	๓๑๙	น.ส.จุฑารัตน์ มูลเจริญ	๑๐ เม.ย. ๓๘	๓๐	เจ้าหน้าที่สำรวจข้อมูล	ปริญญาตรี	๙,๐๐๐	๑ ต.ค. ๖๘	๓๐ ก.ย. ๖๙	
	๓๒๐	น.ส.พรพิมล ธรรมสอน	๒๖ ก.ย. ๒๙	๓๙	เจ้าหน้าที่สำรวจข้อมูล	ปริญญาตรี	๙,๐๐๐	๑ ต.ค. ๖๘	๓๐ ก.ย. ๖๙	
	๓๒๑	น.ส.ศรินันท์ สายเครือมอย	๒๘ ส.ค. ๓๙	๒๙	เจ้าหน้าที่สำรวจข้อมูล	ปริญญาตรี	๙,๐๐๐	๑ ต.ค. ๖๘	๓๐ ก.ย. ๖๙	
	๓๒๒	น.ส.ชไมพร ทวีราช	๒๘ พ.ย. ๒๗	๔๑	เจ้าหน้าที่สำรวจข้อมูล	ปริญญาตรี	๙,๐๐๐	๑ ต.ค. ๖๘	๓๐ ก.ย. ๖๙	
	๓๒๓	น.ส.มัลลิกา ใจสอน	๒๓ ก.พ. ๓๐	๓๙	เจ้าหน้าที่สำรวจข้อมูล	ปริญญาตรี	๙,๐๐๐	๑ ต.ค. ๖๘	๓๐ ก.ย. ๖๙	
	๓๒๔	น.ส.ฉนิษฐารักษ์ อินนังแทน	๕ ก.ย. ๓๐	๓๘	เจ้าหน้าที่สำรวจข้อมูล	ปริญญาตรี	๙,๐๐๐	๑ ต.ค. ๖๘	๓๐ ก.ย. ๖๙	
	๓๒๕	นายศิววัฒน์ ใจวัง	๒๕ ต.ค. ๒๙	๓๙	เจ้าหน้าที่สำรวจข้อมูล	ปริญญาตรี	๙,๐๐๐	๑ ต.ค. ๖๘	๓๐ ก.ย. ๖๙	
	๓๒๖	น.ส.ฉัตรตระกูล จันเต็ม	๒๘ ต.ค. ๔๓	๒๕	เจ้าหน้าที่สำรวจข้อมูล	ปริญญาตรี	๙,๐๐๐	๑ ต.ค. ๖๘	๓๐ ก.ย. ๖๙	
	๓๒๗	นางสมใจ สุปินะ	๓๑ ม.ค. ๑๑	๕๘	เจ้าหน้าที่กู้ชีพ	ปวส.	๙,๐๐๐	๑ ต.ค. ๖๘	๓๐ ก.ย. ๖๙	
	๓๒๘	นายธีร์พัฒน์ หอมแก่นจันทร์	๒๙ ส.ค. ๔๗	๒๑	เจ้าหน้าที่กู้ชีพ	ม.๖	๙,๐๐๐	๑ ต.ค. ๖๘	๓๐ ก.ย. ๖๙	
	๓๒๙	น.ส.นุชนาฏ ฉิมขาวนา	๒๔ ก.ค. ๓๘	๓๐	เจ้าหน้าที่กู้ชีพ	ปวช.	๙,๐๐๐	๑ ต.ค. ๖๘	๓๐ ก.ย. ๖๙	
	๓๓๐	น.ส.ภัทรวรินทร์ วรรณรัตน์	๓๐ เม.ย. ๔๕	๒๓	เจ้าหน้าที่กู้ชีพ	ปวส.	๙,๐๐๐	๑ เม.ย. ๖๙	๓๐ ก.ย. ๖๙	
	๓๓๑	นายภิกขุ เสียงดี	๑๗ ธ.ค. ๓๖	๓๒	เจ้าหน้าที่กู้ชีพ	ม.๖	๙,๐๐๐	๑ เม.ย. ๖๙	๓๐ ก.ย. ๖๙	
	๓๓๒	นายสรารวุฒิ ภัทเรียน	๒๐ ธ.ค. ๔๐	๒๘	เจ้าหน้าที่กู้ชีพ	ม.๖	๙,๐๐๐	๑ เม.ย. ๖๙	๓๐ ก.ย. ๖๙	
<b>กองยุทธศาสตร์ และงบประมาณ</b>		<b>พนักงานจ้างตามภารกิจ</b>								
	๓๓๓	นายเกรียงชัย ใจเป็งบุตร	๑๔ ก.ค. ๒๓	๔๕	ผู้ช่วยเจ้าพนักงานธุรการ	ปริญญาตรี	๑๖,๖๙๐	๑ ต.ค. ๖๖	๓๐ ก.ย. ๖๙	
	๓๓๔	น.ส.มะลิวัลย์ แก้วบุญปัน	๘ พ.ย. ๒๗	๔๑	ผู้ช่วยเจ้าพนักงานประชาสัมพันธ์	ปริญญาตรี	๑๕,๔๘๐	๑ ต.ค. ๖๖	๓๐ ก.ย. ๖๙	
	๓๓๕	น.ส.รัตติกกรณ์ สุทธการ	๙ ม.ค. ๒๖	๔๓	ผู้ช่วยนักวิเคราะห์นโยบายและแผน	ปริญญาตรี	๒๕,๐๗๐	๑ ต.ค. ๖๖	๓๐ ก.ย. ๖๙	
	๓๓๖	น.ส.ใจทิพย์ ใจละออ	๒๖ มี.ค. ๔๐	๒๙	ผู้ช่วยนักวิเคราะห์นโยบายและแผน	ปริญญาตรี	๑๖,๒๓๐	๑ ก.พ. ๖๗	๓๐ ก.ย. ๖๙	
	๓๓๗	นายณัฐวุฒิ พูชื่น	๔ พ.ค. ๒๙	๓๙	ผู้ช่วยนักวิชาการคอมพิวเตอร์	ปริญญาตรี	๒๔,๙๓๐	๑ ต.ค. ๖๖	๓๐ ก.ย. ๖๙	
	๓๓๘	ว่าง			ผู้ช่วยนักวิชาการคอมพิวเตอร์	ปริญญาตรี	๑๕,๐๐๐		๓๐ ก.ย. ๖๙	

ส่วนราชการ	ลำดับ	ชื่อ-สกุล	วัน/เดือน/ปี เกิด	อายุ (ปี)	ตำแหน่ง	วุฒิการศึกษา	ค่าตอบแทน (บาท/เดือน)	ดำรงตำแหน่ง ตั้งแต่วันที่	วันที่ครบกำหนด ตามสัญญาจ้าง	หมายเหตุ
	๓๓๙	ว่าง			ผู้ช่วยนักประชาสัมพันธ์	ปริญญาตรี	๑๕,๐๐๐		๓๐ ก.ย. ๖๙	
	๓๔๐	นายวสุภัทร แก้วบุญเรือง พนักงานจ้างทั่วไป	๘ ก.ค. ๑๗	๕๑	พนักงานขับรถ	ม. ๓	๑๐,๕๙๐	๑ ต.ค. ๖๖	๓๐ ก.ย. ๖๙	
	๓๔๑	น.ส.กมลทิพย์ แก้วกัน	๑๙ มี.ค. ๒๖	๔๓	คนงานทั่วไป	ปริญญาตรี	๙,๐๐๐	๑ ต.ค. ๖๘	๓๐ ก.ย. ๖๙	
	๓๔๒	น.ส.นัทธมน ใจเรื่อน	๒๕ ธ.ค. ๓๙	๒๙	คนงานทั่วไป	ปริญญาตรี	๙,๐๐๐	๑ ต.ค. ๖๘	๓๐ ก.ย. ๖๙	
	๓๔๓	ว่าง			คนงานทั่วไป		๙,๐๐๐		๓๐ ก.ย. ๖๙	
	๓๔๔	น.ส.สุนิพันธ์ ยศรพิยกุล	๑ มี.ค. ๔๒	๒๗	คนงานทั่วไป	ปริญญาตรี	๙,๐๐๐	๑ ต.ค. ๖๘	๓๐ ก.ย. ๖๙	
กองการศึกษา	๓๔๕	นายกฤษดาพงษ์ ปิ่นผืน พนักงานจ้างตามภารกิจ	๑๖ ก.ย. ๓๔	๓๔	พนักงานขับรถ	ม.๓	๙,๐๐๐	๑ เม.ย. ๖๙	๓๐ ก.ย. ๖๙	
	๓๔๖	นางอุทัยลักษณ์ เจริญนวล	๑๑ มิ.ย. ๑๔	๕๔	ผู้ช่วยครูผู้ช่วย	ปริญญาตรี	๒๗,๒๔๐	๑ ต.ค. ๖๖	๓๐ ก.ย. ๖๙	
	๓๔๗	น.ส.สุดท้อม์ สุปินะ	๒๐ ส.ค. ๔๐	๒๘	ผู้ช่วยครูผู้ช่วย	ปริญญาตรี	๑๕,๐๐๐	๑ เม.ย. ๖๘	๓๐ ก.ย. ๖๙	
	๓๔๘	น.ส.ศรียุญา คำมาก	๑๑ พ.ย. ๒๔	๔๔	ผู้ช่วยครูผู้ช่วย	ปริญญาตรี	๒๖,๙๗๐	๑ ต.ค. ๖๖	๓๐ ก.ย. ๖๙	
	๓๔๙	นางเทิดขวัญ คำอินบุตร	๑๕ พ.ค. ๑๑	๕๗	ผู้ช่วยครูผู้ช่วย	ปริญญาตรี	๒๖,๗๑๐	๑ ต.ค. ๖๖	๓๐ ก.ย. ๖๙	
	๓๕๐	นางสุกัญญา เทพผืน	๑๖ ก.ค. ๒๕	๔๓	ผู้ดูแลเด็ก	ปริญญาตรี	๑๐,๑๓๐	๑ ต.ค. ๖๖	๓๐ ก.ย. ๖๙	
	๓๕๑	นางหนึ่งฤทัย แขนงแก้ว	๑๙ พ.ค. ๑๒	๕๖	ผู้ดูแลเด็ก	ปริญญาตรี	๑๗,๔๔๐	๑ ต.ค. ๖๖	๓๐ ก.ย. ๖๙	
	๓๕๒	นางเพ็ญจันทร์ พุฒใจกา	๒๓ ม.ค. ๑๘	๕๑	ผู้ดูแลเด็ก	ปริญญาตรี	๑๗,๖๑๐	๑ ต.ค. ๖๖	๓๐ ก.ย. ๖๙	
	๓๕๓	น.ส.จีรานันต์ คำมาก	๒๘ ม.ค. ๒๘	๔๑	ผู้ดูแลเด็ก	ปริญญาตรี	๙,๔๐๐	๓ มี.ค. ๖๘	๓๐ ก.ย. ๖๙	
	๓๕๔	ว่าง			ผู้ดูแลเด็ก		๙,๔๐๐		๓๐ ก.ย. ๖๙	
	๓๕๕	ว่าง			ผู้ดูแลเด็ก		๙,๔๐๐		๓๐ ก.ย. ๖๙	
	๓๕๖	น.ส.เรวดี สุวรรณภาพทอง	๒๑ ส.ค. ๒๘	๔๐	ผู้ดูแลเด็ก	ปริญญาตรี	๑๓,๗๐๐	๑ ต.ค. ๖๖	๓๐ ก.ย. ๖๙	งเทศบาล
	๓๕๗	นางจุฬาพรรณ แสนเงิน	๒๐ มิ.ย. ๑๕	๕๓	ผู้ดูแลเด็ก	ปริญญาตรี	๙,๔๐๐	๓ มี.ค. ๖๘	๓๐ ก.ย. ๖๙	งเทศบาล
	๓๕๘	น.ส.จันทิราภรณ์ จักรจันทร์	๘ มี.ค. ๒๘	๔๑	ผู้ดูแลเด็ก	ปริญญาตรี	๑๗,๐๘๐	๑ ต.ค. ๖๖	๓๐ ก.ย. ๖๙	
	๓๕๙	ว่าง			ผู้ดูแลเด็ก		๙,๔๐๐		๓๐ ก.ย. ๖๙	
	๓๖๐	นางมิชลิ แก้วบุญปิ่น	๒๒ ก.ย. ๑๑	๕๗	ผู้ดูแลเด็ก	ปริญญาตรี	๑๖,๙๕๐	๑ ต.ค. ๖๖	๓๐ ก.ย. ๖๙	
	๓๖๑	น.ส.ณัฐภานต์ ทองอำไพ	๑๐ ต.ค. ๒๙	๓๙	ผู้ดูแลเด็ก	ปริญญาตรี	๑๓,๖๖๐	๑ ต.ค. ๖๖	๓๐ ก.ย. ๖๙	

ส่วนราชการ	ลำดับ	ชื่อ-สกุล	วัน/เดือน/ปี เกิด	อายุ (ปี)	ตำแหน่ง	วุฒิการศึกษา	ค่าตอบแทน (บาท/เดือน)	ดำรงตำแหน่ง ตั้งแต่วันที่	วันที่ครบกำหนด ตามสัญญาจ้าง	หมายเหตุ
	๓๖๒	นางปวีริศา จอมคีรี	๒๔ เม.ย. ๑๗	๕๑	ผู้ดูแลเด็ก	ปริญญาตรี	๑๕,๔๕๐	๑ ต.ค. ๖๖	๓๐ ก.ย. ๖๙	
	๓๖๓	น.ส.สมจิตร ปอนสืบ	๑๘ เม.ย. ๑๖	๕๒	ผู้ดูแลเด็ก	ปริญญาตรี	๑๖,๒๑๐	๑ ต.ค. ๖๖	๓๐ ก.ย. ๖๙	
	๓๖๔	น.ส.ชุตिकाญจน์ หอมแก่นจันทร์	๒๑ มี.ค. ๒๔	๔๕	ผู้ดูแลเด็ก	ปริญญาตรี	๑๕,๕๙๐	๑ ต.ค. ๖๖	๓๐ ก.ย. ๖๙	ช่วยราชการกองคลัง
	๓๖๕	น.ส.ปริยากร เชื้ออินสูง	๒๐ ก.ย. ๑๐	๕๘	ผู้ช่วยเจ้าพนักงานธุรการ	ปริญญาตรี	๑๕,๗๖๐	๑ ต.ค. ๖๖	๓๐ ก.ย. ๖๙	
	๓๖๖	น.ส.ชญาดา กอบกำ	๑๓ ก.พ. ๑๙	๕๐	ผู้ช่วยเจ้าพนักงานธุรการ	ปริญญาตรี	๑๔,๙๘๐	๑ ต.ค. ๖๖	๓๐ ก.ย. ๖๙	
	๓๖๗	ว่าง			ผู้ช่วยเจ้าพนักงานธุรการ	ปวส.	๑๑,๕๐๐		๓๐ ก.ย. ๖๙	
	๓๖๘	น.ส.กนกพร สิทธิชุม	๒๕ พ.ย. ๓๔	๓๔	ผู้ช่วยนักวิชาการศึกษา	ปริญญาตรี	๑๕,๐๐๐	๓ มี.ค. ๖๘	๓๐ ก.ย. ๖๙	
	๓๖๙	น.ส.วริทยา ยอดปัญญา	๔ ส.ค. ๓๖	๓๒	ผู้ช่วยนักวิชาการศึกษา	ปริญญาตรี	๑๕,๐๐๐	๓ มี.ค. ๖๘	๓๐ ก.ย. ๖๙	
	๓๗๐	น.ส.จิตติารีย์ อินตะชุม พนักงานจ้างทั่วไป	๒๑ เม.ย. ๒๘	๔๐	ผู้ช่วยเจ้าพนักงานการเงินและบัญชี	ปวส.	๑๒,๘๕๐	๑ ต.ค. ๖๖	๓๐ ก.ย. ๖๙	
	๓๗๑	นายณทีวัติ เทศอินทร์	๒๒ ส.ค. ๓๕	๓๓	คนงานทั่วไป	ม.๖	๙,๐๐๐	๑ ต.ค. ๖๘	๓๐ ก.ย. ๖๙	
	๓๗๒	น.ส.ชนิตาภา ยศวิมลโสภา	๑๖ ก.พ. ๒๒	๔๗	คนงานทั่วไป	ปริญญาตรี	๙,๐๐๐	๑ ต.ค. ๖๘	๓๐ ก.ย. ๖๙	
	๓๗๓	น.ส.นันทรี มูลเชื้อ	๑๖ ก.ย. ๓๑	๓๗	คนงานทั่วไป	ปริญญาตรี	๙,๐๐๐	๑ ต.ค. ๖๘	๓๐ ก.ย. ๖๙	
	๓๗๔	น.ส.พรัลภรณ์ สร้อยแก้ว	๑๗ ธ.ค. ๒๒	๔๖	คนงานทั่วไป	ปวส.	๙,๐๐๐	๑ ต.ค. ๖๘	๓๐ ก.ย. ๖๙	
	๓๗๕	น.ส.ศิริทิพย์ สายดวงแก้ว	๘ ม.ค. ๓๖	๓๓	คนงานทั่วไป	ปริญญาตรี	๙,๐๐๐	๑ ต.ค. ๖๘	๓๐ ก.ย. ๖๙	
	๓๗๖	นายสยาม โล่ห์วงรัตน์	๓ ก.ค. ๒๐	๔๘	คนงานทั่วไป	ปวช.	๙,๐๐๐	๑ ต.ค. ๖๘	๓๐ ก.ย. ๖๙	
	๓๗๗	นายสมนึก ใจแก้วแดง	๑๕ มี.ค. ๒๐	๔๙	พนักงานขับรถยนต์	ป.๖	๙,๐๐๐	๑ ต.ค. ๖๘	๓๐ ก.ย. ๖๙	
	๓๗๘	นายกังวาลย์ ยุชมภู	๒๒ มี.ย. ๒๑	๔๗	พนักงานขับรถยนต์	ปวส.	๙,๐๐๐	๑ ต.ค. ๖๘	๓๐ ก.ย. ๖๙	
	๓๗๙	นายอนุรักษ์ ยอดกัน	๒๕ ม.ค. ๓๗	๓๒	พนักงานขับรถยนต์	ม.๖	๙,๐๐๐	๑ เม.ย. ๖๙	๓๐ ก.ย. ๖๙	
	๓๘๐	นายณัฐกานต์ คุณยศยิ่ง พนักงานจ้างตามภารกิจ	๒๑ พ.ย. ๓๗	๓๑	พนักงานขับรถยนต์	ม.๖	๙,๐๐๐	๑ เม.ย. ๖๙	๓๐ ก.ย. ๖๙	
กองสวัสดิการสังคม	๓๘๑	นางพัชรินทร์ วงศ์ชมภู	๓ พ.ค. ๒๗	๔๑	ผู้ช่วยเจ้าพนักงานธุรการ	ปริญญาตรี	๑๗,๐๓๐	๑ ต.ค. ๖๖	๓๐ ก.ย. ๖๙	
	๓๘๒	นางปราณี สุขรัตน์	๔ พ.ย. ๑๒	๕๖	ผู้ช่วยเจ้าพนักงานพัฒนาชุมชน	ปริญญาตรี	๑๕,๗๓๐	๑ ต.ค. ๖๖	๓๐ ก.ย. ๖๙	
	๓๘๓	น.ส.พิชญาดา เขียวเลางาม	๔ มี.ค. ๓๐	๓๙	ผู้ช่วยเจ้าพนักงานพัฒนาชุมชน	ปริญญาตรี	๑๑,๔๗๐	๑ ต.ค. ๖๖	๓๐ ก.ย. ๖๙	
	๓๘๔	น.ส.นุชจรรย์ กองตัน	๑๔ เม.ย. ๓๓	๓๕	ผู้ช่วยเจ้าพนักงานพัฒนาชุมชน	ปริญญาตรี	๑๑,๔๗๐	๑ ต.ค. ๖๖	๓๐ ก.ย. ๖๙	
	๓๘๕	ว่าง			ผู้ช่วยเจ้าพนักงานพัฒนาชุมชน		๑๑,๕๐๐		๓๐ ก.ย. ๖๙	

ส่วนราชการ	ลำดับ	ชื่อ-สกุล	วัน/เดือน/ปี เกิด	อายุ (ปี)	ตำแหน่ง	วุฒิการศึกษา	ค่าตอบแทน (บาท/เดือน)	ดำรงตำแหน่ง ตั้งแต่วันที่	วันที่ครบกำหนด ตามสัญญาจ้าง	หมายเหตุ
	๓๘๖	ว่าง			ผู้ช่วยเจ้าพนักงานพัฒนาชุมชน		๑๑,๕๐๐		๓๐ ก.ย. ๖๙	
	๓๘๗	น.ส.พิมลพรรณ ชะนะลำปาง	๕ มิ.ย. ๒๗	๔๑	ผู้ช่วยเจ้าพนักงานพัฒนาชุมชน	ปริญญาตรี	๑๐,๕๙๐	๑ ต.ค. ๖๖	๓๐ ก.ย. ๖๙	
	๓๘๘	นางกานยมล พิมพิสาร	๑๔ ก.พ. ๒๖	๔๓	ผู้ช่วยเจ้าพนักงานพัฒนาชุมชน	ปริญญาตรี	๑๐,๑๘๐	๑ ก.พ. ๖๗	๓๐ ก.ย. ๖๙	
	๓๘๙	น.ส.จตุมาศ สุบินะ	๒๕ ธ.ค. ๓๕	๓๓	ผู้ช่วยเจ้าพนักงานพัฒนาชุมชน	ปริญญาตรี	๙,๗๘๐	๑ พ.ย. ๖๗	๓๐ ก.ย. ๖๙	
	๓๙๐	นายทวี ดวงใย	๖ มิ.ย. ๑๖	๕๒	พนักงานขับรถยนต์	ป.๖	๑๕,๑๒๐	๑ ต.ค. ๖๖	๓๐ ก.ย. ๖๙	
	๓๙๑	นายรัชชัย ชัยวรรณ	๒๙ ส.ค. ๒๑	๔๗	พนักงานขับรถยนต์	ม.๖	๑๒,๙๑๐	๑ ต.ค. ๖๖	๓๐ ก.ย. ๖๙	
		<u>พนักงานจ้างทั่วไป</u>								
	๓๙๒	นายธนากร วงศ์ตา	๑๖ มี.ค. ๔๑	๒๘	คนงานทั่วไป	ปริญญาตรี	๙,๐๐๐	๑ ต.ค. ๖๘	๓๐ ก.ย. ๖๙	
	๓๙๓	นายรัฐศาสตร์ ณ ลำปาง	๕ มี.ค. ๓๙	๓๐	คนงานทั่วไป	ปวส.	๙,๐๐๐	๑ ต.ค. ๖๘	๓๐ ก.ย. ๖๙	
	๓๙๔	น.ส.เกตนิกา อังตระกูล	๕ เม.ย. ๓๙	๒๙	คนงานทั่วไป	ปริญญาตรี	๙,๐๐๐	๑ เม.ย. ๖๙	๓๐ ก.ย. ๖๙	
	๓๙๕	น.ส.จินดารัตน์ ทับผดุง	๑๓ ก.พ. ๔๑	๒๘	คนงานทั่วไป	ปริญญาตรี	๙,๐๐๐	๑ ต.ค. ๖๘	๓๐ ก.ย. ๖๙	
	๓๙๖	น.ส.ดลพร ปันปวง	๒๓ ก.ค. ๓๗	๓๑	คนงานทั่วไป	ปริญญาตรี	๙,๐๐๐	๑ เม.ย. ๖๙	๓๐ ก.ย. ๖๙	
	๓๙๗	น.ส.วิชญาภรณ์ พรหมสาย	๒๑ ก.ค. ๔๕	๒๓	คนงานทั่วไป	ปวส.	๙,๐๐๐	๑ ต.ค. ๖๘	๓๐ ก.ย. ๖๙	
	๓๙๘	น.ส.สาวิตรี बनปั่นเชื้อ	๒๘ ธ.ค. ๒๖	๔๒	คนงานทั่วไป	ปริญญาตรี	๙,๐๐๐	๑ ต.ค. ๖๘	๓๐ ก.ย. ๖๙	
	๓๙๙	น.ส.ธนวรรณ ดวงเขียว	๕ เม.ย. ๔๒	๒๖	คนงานทั่วไป	ปริญญาตรี	๙,๐๐๐	๑ ต.ค. ๖๘	๓๐ ก.ย. ๖๙	
	๔๐๐	นายสุเมธ ศรุตาทรงศ์ปกรณ์	๒๓ พ.ย. ๑๓	๕๕	พนักงานขับรถยนต์	ปริญญาตรี	๙,๐๐๐	๑ ต.ค. ๖๘	๓๐ ก.ย. ๖๙	
	๔๐๑	นายวิชาญชัย ชมภูศรี	๑๙ ก.ย. ๑๘	๕๐	คนสวน	ปวส.	๙,๐๐๐	๑ ต.ค. ๖๘	๓๐ ก.ย. ๖๙	
	๔๐๒	นายสุวัฒน์ ทาจี	๒๙ พ.ค. ๓๓	๓๕	คนสวน	ม.๖	๙,๐๐๐	๑ ต.ค. ๖๘	๓๐ ก.ย. ๖๙	
<b>กองการเจ้าหน้าที่</b>		<u>พนักงานจ้างตามภารกิจ</u>								
	๔๐๓	นางปทิตตา สุทธิกุล	๓๑ พ.ค. ๒๓	๔๕	ผู้ช่วยนักทรัพยากรบุคคล	ปริญญาตรี	๒๕,๔๐๐	๑ ต.ค. ๖๖	๓๐ ก.ย. ๖๙	
	๔๐๔	นายกฤตกร ทองทิพย์	๒๐ ก.ย. ๓๐	๓๘	ผู้ช่วยนักทรัพยากรบุคคล	ปริญญาตรี	๑๕,๐๐๐	๑ เม.ย. ๖๘	๓๐ ก.ย. ๖๙	
	๔๐๕	น.ส.กรรณิการ์ โตกทอง	๒๙ ก.ค. ๒๙	๓๙	ผู้ช่วยเจ้าพนักงานธุรการ	ปวส.	๑๐,๑๓๐	๑ พ.ย. ๖๖	๓๐ ก.ย. ๖๙	
	๔๐๖	ว่าง			พนักงานขับรถยนต์		๙,๔๐๐		๓๐ ก.ย. ๖๙	
		<u>พนักงานจ้างทั่วไป</u>								
	๔๐๗	น.ส.พิมลวรรณ นวลจันทร์	๑๑ พ.ย. ๓๙	๒๙	คนงานทั่วไป	ปริญญาตรี	๙,๐๐๐	๑ ต.ค. ๖๘	๓๐ ก.ย. ๖๙	
	๔๐๘	นายอริยวัฒน์ ผลเต็ม	๑๘ เม.ย. ๔๑	๒๗	คนงานทั่วไป	ปริญญาตรี	๙,๐๐๐	๑ ต.ค. ๖๘	๓๐ ก.ย. ๖๙	

ส่วนราชการ	ลำดับ	ชื่อ-สกุล	วัน/เดือน/ปี เกิด	อายุ (ปี)	ตำแหน่ง	วุฒิการศึกษา	ค่าตอบแทน (บาท/เดือน)	ดำรงตำแหน่ง ตั้งแต่วันที่	วันที่ครบกำหนด ตามสัญญาจ้าง	หมายเหตุ
	๔๐๙	น.ส.ช่อผกา วงศ์ดี	๑๒ ก.ค. ๓๙	๒๙	คณงานทั่วไป	ปริญญาตรี	๙,๐๐๐	๑ ต.ค. ๖๘	๓๐ ก.ย. ๖๙	
	๔๑๐	น.ส.รินรดา สิงห์โรจน์	๑ ม.ค. ๔๒	๒๗	คณงานทั่วไป	ปริญญาตรี	๙,๐๐๐	๑ เม.ย. ๖๙	๓๐ ก.ย. ๖๙	

หมายเหตุ \* เกษียณอายุ