



ประกาศเทศบาลเมืองเขลางค์นคร  
เรื่อง การปรับปรุงแผนอัตรากำลัง ๓ ปี (พ.ศ. ๒๕๖๔ - ๒๕๖๖)  
ของเทศบาลเมืองเขลางค์นคร ครั้งที่ ๒ ประจำปีงบประมาณ พ.ศ. ๒๕๖๖

\*\*\*\*\*

ตามที่ เทศบาลเมืองเขลางค์นคร ได้ประกาศใช้แผนอัตรากำลัง ๓ ปี ของเทศบาลเมืองเขลางค์นคร ประจำปีงบประมาณ พ.ศ. ๒๕๖๔ - ๒๕๖๖ ตั้งแต่วันที่ ๑ ตุลาคม ๒๕๖๓ เป็นต้นไป และได้ดำเนินการขอความเห็นชอบปรับปรุงแผนอัตรากำลัง ๓ ปี (พ.ศ. ๒๕๖๔ - ๒๕๖๖) เพื่อให้เทศบาลเมืองเขลางค์นคร นำข้อมูลแผนอัตรากำลัง ๓ ปี (พ.ศ. ๒๕๖๔ - ๒๕๖๖) ของเทศบาลเมืองเขลางค์ ประจำปีงบประมาณ พ.ศ. ๒๕๖๖ ใช้เป็นเครื่องมือในการวางแผนอัตรากำลังคน พัฒนากำลังคน ให้สามารถดำเนินการตามภารกิจของเทศบาลได้สำเร็จ บรรลุวัตถุประสงค์ และมีประสิทธิภาพประสิทธิผล นั้น

อาศัยอำนาจตามความในมาตรา ๑๕ และมาตรา ๒๓ วรคท้าย แห่งพระราชบัญญัติระเบียบบริหารงานบุคคลส่วนท้องถิ่น พ.ศ. ๒๕๔๒ และมติคณะกรรมการพนักงานเทศบาลจังหวัดลำปาง ในการประชุม ครั้งที่ ๕/๒๕๖๖ เมื่อวันที่ ๒๓ พฤษภาคม ๒๕๖๖ มีมติเห็นชอบการปรับปรุงแผนอัตรากำลัง ๓ ปี (พ.ศ. ๒๕๖๔ - ๒๕๖๖) ของเทศบาลไปแล้วนั้น เทศบาลเมืองเขลางค์นครจึงประกาศการปรับปรุงแผนอัตรากำลัง ๓ ปี (พ.ศ. ๒๕๖๔ - ๒๕๖๖) ของเทศบาลเมืองเขลางค์นคร ครั้งที่ ๒ ประจำปีงบประมาณ พ.ศ. ๒๕๖๖ รายละเอียดปรากฏตามเอกสารแนบท้ายประกาศนี้

ทั้งนี้ ตั้งแต่บัดนี้เป็นต้นไป

ประกาศ ณ วันที่ ๑ เดือนมิถุนายน พ.ศ. ๒๕๖๖

(นายไพฑูรย์ โพธิ์ทอง)  
นายกเทศมนตรีเมืองเขลางค์นคร

กรอบโครงสร้างส่วนราชการของเทศบาลเมืองเขลางค์นคร

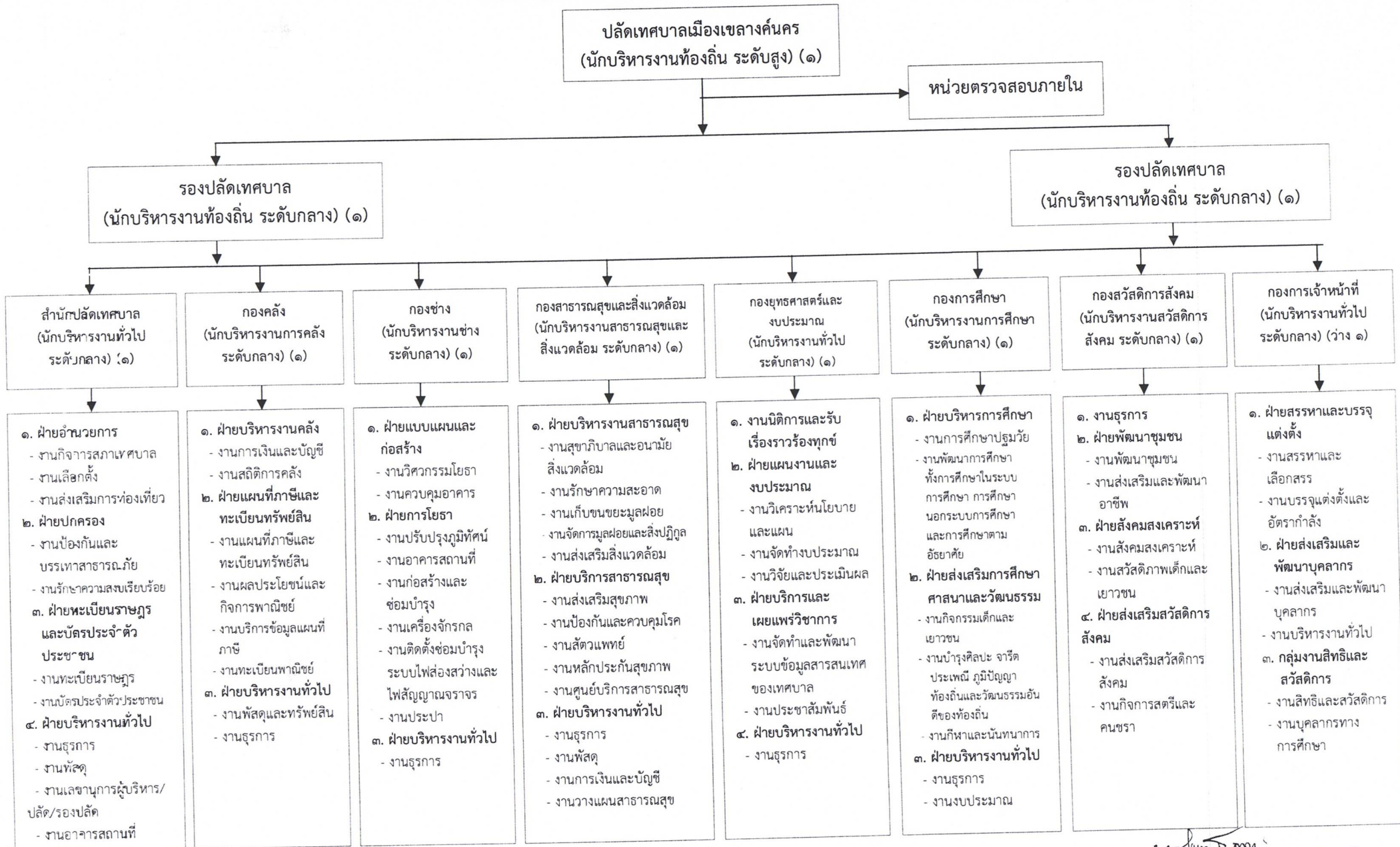

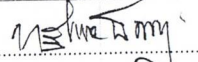
(ลงชื่อ) พ.อ.อ.  ผู้รับรองข้อมูล  
(ทวีผล ธรรมพันธุ์)  
ปลัดเทศบาลเมืองเขลางค์นคร

๑) สำนักปลัดเทศบาล (๐๑)

หัวหน้าสำนักปลัดเทศบาล  
(นักบริหารงานทั่วไประดับกลาง)(๑)

หัวหน้าฝ่ายอำนวยการ  
(นักบริหารงานทั่วไประดับต้น) (๑)

**งานกิจการสภาเทศบาล**

- เจ้าพนักงานธุรการชำนาญงาน (๑)
- คนงานทั่วไป (ทั่วไป ๑)

**งานเลือกตั้ง**

- นิติกรชำนาญการพิเศษ (๑)
- คนงานทั่วไป (ทั่วไป ๒)

**งานส่งเสริมการท่องเที่ยว**

- นักพัฒนาการท่องเที่ยวปฏิบัติการ (๑)
- คนงานทั่วไป (ทั่วไป ๑)

หัวหน้าฝ่ายบริหารงานทั่วไป  
(นักบริหารงานทั่วไประดับต้น)  
(ว่าง ๑)

**งานธุรการ**

- นักจัดการงานทั่วไปชำนาญการ (๑)
- ผู้ช่วยเจ้าพนักงานธุรการ (ภารกิจ ๑)
- พนักงานขับรถยนต์ (ทั่วไป ๔)
- พนักงานขับรถยนต์ (ภารกิจ ๑)
- คนงานทั่วไป (ทั่วไป ๓)

**งานพัสดุ**

- เจ้าพนักงานธุรการ (ปง./ชง.) (ว่าง ๑)
- คนงานทั่วไป (ทั่วไป ๓)

**งานเลขานุการผู้บริหาร/ปลัด/รองปลัด**

- ผู้ช่วยเจ้าพนักงานธุรการ (ภารกิจ ๑)
- คนงานทั่วไป (ทั่วไป ๖)

**งานอาคารสถานที่**

- เจ้าพนักงานธุรการชำนาญงาน (๑)
- คนงาน (ทั่วไป ๒)

หัวหน้าฝ่ายปกครอง  
(นักบริหารงานทั่วไประดับต้น) (๑)

**งานป้องกันและบรรเทาสาธารณภัย**

- จพง.ป้องกันและบรรเทาสาธารณภัยชำนาญงาน (๒)
- จพง.ป้องกันและบรรเทาสาธารณภัยปฏิบัติงาน (๑)
- จพง.ป้องกันและบรรเทาสาธารณภัย (ปง./ชง. ว่าง ๑)
- นักจัดการงานทั่วไปปฏิบัติการ (๑)
- เจ้าพนักงานธุรการชำนาญงาน (๑)
- ผู้ช่วยเจ้าพนักงานธุรการ (ภารกิจ ๑)
- ผู้ช่วย จพง.ป้องกันและบรรเทาสาธารณภัย (ภารกิจ ๑)
- พนักงานขับเครื่องจักรกลขนาดกลาง (ภารกิจ ๒)
- พนักงานขับเครื่องจักรกลขนาดเบา (ลูกจ้างประจำ ๑) (ภารกิจ ๓) (ทั่วไป ๑)
- พนักงานขับรถยนต์ (ลูกจ้างประจำ ๑) (ภารกิจ ๒) (ทั่วไป ๖)
- พนักงานวิทยุ (ลูกจ้างประจำ ๑) (ภารกิจ ๒) (ทั่วไป ๑)
- คนงานทั่วไป (ทั่วไป ๑)
- พนักงานดับเพลิง (ภารกิจ ๑) (ทั่วไป ๒๒)
- เจ้าหน้าที่กู้ชีพ (ทั่วไป ๖ ว่าง ๑)

**งานรักษาความสงบเรียบร้อย**

- เจ้าพนักงานเทศกิจชำนาญงาน (๑) (ปง./ชง. ว่าง ๑)
- ผู้ช่วยเจ้าพนักงานเทศกิจ (ภารกิจ ๒)
- คนงานทั่วไป (ทั่วไป ๒)

หัวหน้าฝ่ายทะเบียนราษฎร  
และบัตรประจำตัวประชาชน  
(นักบริหารงานทั่วไประดับต้น) (๑)

**งานทะเบียนราษฎร**

- นักจัดการงานทะเบียนและบัตร  
ชำนาญการ (๑)
- เจ้าพนักงานทะเบียนชำนาญงาน (๑)
- ผู้ช่วยนักจัดการงานทะเบียนและบัตร  
(ภารกิจ ๑)
- คนงานทั่วไป (ทั่วไป ๑)

**งานบัตรประจำตัวประชาชน**

- นักจัดการงานทะเบียนและบัตร  
ชำนาญการ (๑)
- นักจัดการงานทะเบียนและบัตรชำนาญการ  
(๑)
- คนงานทั่วไป (ทั่วไป ๑)

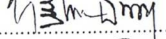
(ลงชื่อ) พ.อ.อ.  ผู้รับรองข้อมูล

(ทวีผล ธรรมานวงศ์)

ปลัดเทศบาลเมืองเขลางค์นคร

๒) กองคลัง (๐๔)

ผู้อำนวยการกองคลัง  
(นักบริหารงานการคลังระดับกลาง) (๑)

หัวหน้าฝ่ายบริหารงานคลัง  
(นักบริหารงานการคลังระดับต้น) (๑)

งานการเงินและบัญชี

- นักวิชาการคลังชำนาญการ (๑)
- นักวิชาการเงินและบัญชี (ปก./ชก.) (ว่าง ๑)
- เจ้าพนักงานการเงินและบัญชีชำนาญงาน (๑)
- เจ้าพนักงานการเงินและบัญชีปฏิบัติงาน (๑)
- เจ้าหน้าที่ทะเบียนทรัพย์สิน (ทั่วไป ๑)
- คนงานทั่วไป (ทั่วไป ๒)
- พนักงานขับรถยนต์ (ทั่วไป ๒)

งานสถิติการคลัง

- คนงานทั่วไป (ทั่วไป ๑)

หัวหน้าฝ่ายแผนที่ภาษีและทะเบียนทรัพย์สิน  
(นักบริหารงานการคลังระดับต้น) (๑)

งานแผนที่ภาษีและทะเบียนทรัพย์สิน

- เจ้าพนักงานจัดเก็บรายได้ปฏิบัติงาน (๑)
- ลูกมือช่างแผนที่ภาษีและทะเบียนทรัพย์สิน (ภารกิจ ๑) (ทั่วไป ๑)
- เจ้าหน้าที่ทะเบียนทรัพย์สิน (ทั่วไป ๔)
- เจ้าหน้าที่สำรวจข้อมูล (ทั่วไป ๑)
- คนงานทั่วไป (ทั่วไป ๑)
- พนักงานขับรถยนต์ (ทั่วไป ๑)

งานผลประโยชน์และกิจการพาณิชย์

- นักวิชาการจัดเก็บรายได้ชำนาญการ (๑)
- นักวิชาการจัดเก็บรายได้ปฏิบัติการ (๑)
- เจ้าพนักงานจัดเก็บรายได้ปฏิบัติงาน (๒)
- ผู้ช่วยเจ้าพนักงานจัดเก็บรายได้ (ภารกิจ ๑)
- ผู้ช่วยเจ้าพนักงานการคลัง (ภารกิจ ๑ ว่าง ๑)
- เจ้าหน้าที่ทะเบียนทรัพย์สิน (ภารกิจ ๑) (ทั่วไป ๓)
- คนงานทั่วไป (ทั่วไป ๔)

งานบริการข้อมูลแผนที่ภาษี

- นักวิชาการคลังชำนาญการ (๑)

งานทะเบียนพาณิชย์

- นักวิชาการจัดเก็บรายได้ชำนาญการ (๑)
- เจ้าหน้าที่ทะเบียนทรัพย์สิน (ทั่วไป ๑)

หัวหน้าฝ่ายบริหารงานทั่วไป  
(นักบริหารงานทั่วไประดับต้น) (๑)

งานพัสดุและทรัพย์สิน

- เจ้าพนักงานพัสดุชำนาญงาน (๒)
- เจ้าพนักงานพัสดุปฏิบัติงาน (๒)
- ผู้ช่วยเจ้าพนักงานพัสดุ (ภารกิจ ๒)
- เจ้าหน้าที่ทะเบียนทรัพย์สิน (ทั่วไป ๒)

งานธุรการ

- นักจัดการงานทั่วไปชำนาญการ (๑)
- เจ้าพนักงานธุรการชำนาญงาน (๑)
- ผู้ช่วยเจ้าพนักงานธุรการ (ภารกิจ ๑)

(ลงชื่อ) พ.อ. .... ผู้รับรองข้อมูล  
(ทวีพล ธรรมานูนวงศ์)  
ปลัดเทศบาลเมืองเขลางค์นคร

๓) กองช่าง (๐๕)

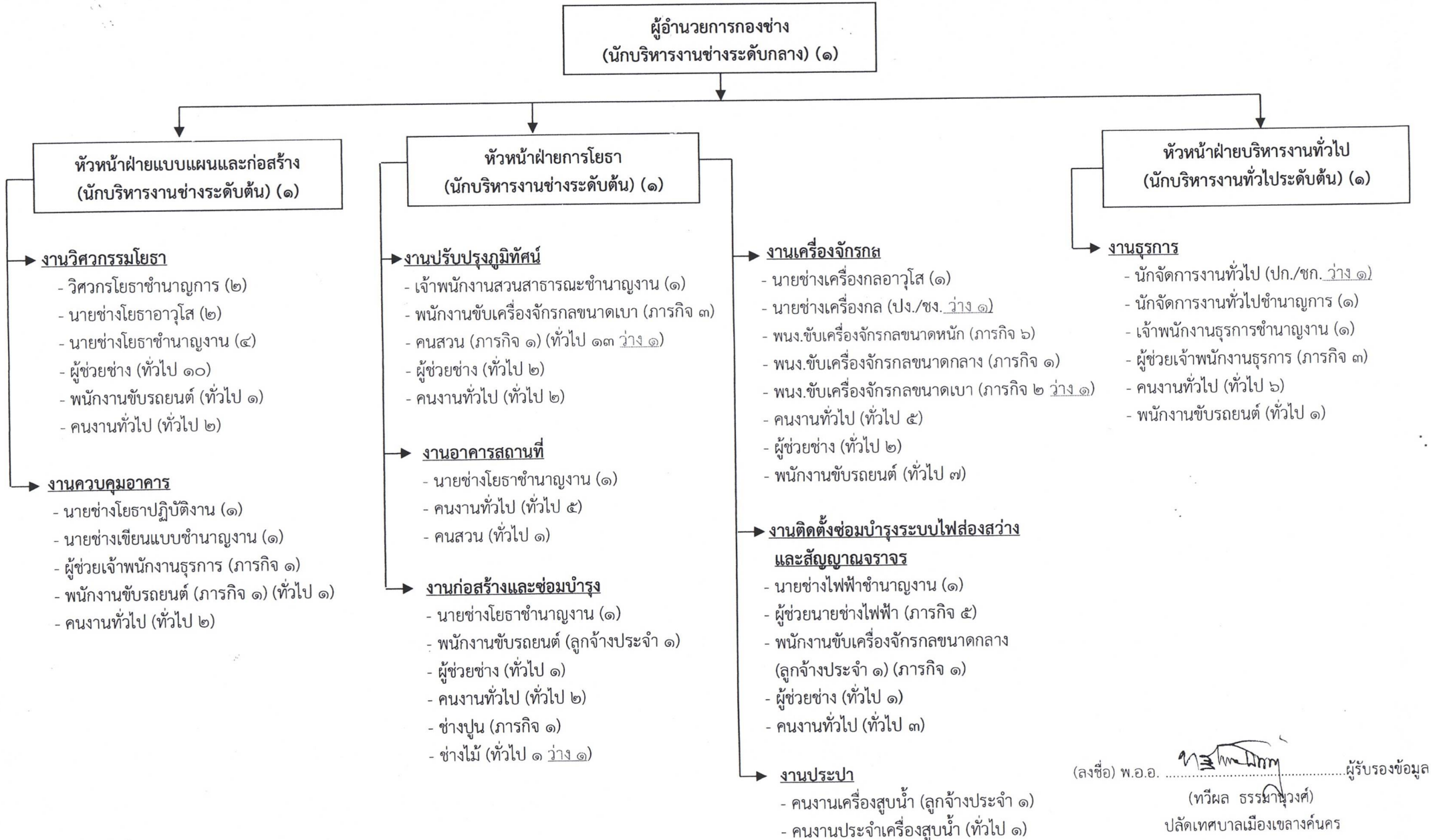

๔) กองสาธารณสุขและสิ่งแวดล้อม (๐๖)

ผู้อำนวยการกองสาธารณสุขและสิ่งแวดล้อม  
(นักบริหารงานสาธารณสุขและสิ่งแวดล้อมระดับกลาง) (๑)

หัวหน้าฝ่ายบริหารงานสาธารณสุข  
(นักบริหารงานสาธารณสุขและสิ่งแวดล้อมระดับต้น) (๑)

- **งานสุขาภิบาลและอนามัยสิ่งแวดล้อม**
  - นักวิชาการสุขาภิบาลปฏิบัติการ (๒)
  - ผู้ช่วยเจ้าพนักงานธุรการ (ภารกิจ ๑)
  - คนงานทั่วไป (ทั่วไป ๑)
  - พนักงานขับรถยนต์ (ทั่วไป ๑)
- **งานรักษาความสะอาด**
  - นักวิชาการสุขาภิบาลปฏิบัติการ (๑)
  - พนักงานขับรถยนต์ (ทั่วไป ๑)
- **งานเก็บขยะมูลฝอย**
  - พนักงานขับรถยนต์ (ลูกจ้างประจำ ๑) (ภารกิจ ๑) (ทั่วไป ๑๒)
  - คนงานประจำรถขยะ (ภารกิจ ๑๐) (ทั่วไป ๔๖)
  - พนักงานขับเครื่องจักรกลขนาดเบา (ภารกิจ ๕)
- **งานจัดการมูลฝอยและสิ่งปฏิกูล**
  - ผู้ช่วยนักวิชาการสุขาภิบาล (ภารกิจ ๑)
  - พนักงานขับรถยนต์ (ทั่วไป ๕)
- **งานส่งเสริมสิ่งแวดล้อม**
  - นักวิชาการสิ่งแวดล้อม (ปก. ๑)
  - ผู้ช่วยนักวิชาการสิ่งแวดล้อม (ภารกิจ ๑)
  - คนงานทั่วไป (ทั่วไป ๑)

หัวหน้าฝ่ายบริการสาธารณสุข  
(นักบริหารงานสาธารณสุขและสิ่งแวดล้อมระดับต้น) (ว่าง ๑)

- **งานส่งเสริมสุขภาพ**
  - พยาบาลวิชาชีพชำนาญการ (๒)
  - คนงานทั่วไป (ทั่วไป ๒)
  - พนักงานขับรถยนต์ (ทั่วไป ๑)
- **งานป้องกันและควบคุมโรค**
  - พยาบาลวิชาชีพชำนาญการ (๑)
  - นักวิชาการสาธารณสุขปฏิบัติการ (๑)
  - คนงานทั่วไป (ทั่วไป ๓)
  - พนักงานขับรถยนต์ (ทั่วไป ๑)
- **งานสัตวแพทย์**
  - นายสัตวแพทย์ (ปก./ชก.) (ว่าง ๑)
  - คนงานทั่วไป (ทั่วไป ๒)
- **งานหลักประกันสุขภาพ**
  - คนงานทั่วไป (ทั่วไป ๑)

- งานศูนย์บริการสาธารณสุข (ถ่ายโอน) (ต่อ)**
- ๕. ศูนย์บริการสาธารณสุขบ้านโกล่หัวช้างเทศบาลเมืองเขลางค์นคร
    - พยาบาลวิชาชีพชำนาญการ (๑) /ปฏิบัติการ (๑)
    - เจ้าพนักงานทันตสาธารณสุขชำนาญงาน (๑)
    - เจ้าพนักงานสาธารณสุข (ปง./ชง.) (ว่าง ๑)
  - ๖. ศูนย์บริการสาธารณสุขบ้านแม่เกียเทศบาลเมืองเขลางค์นคร
    - พยาบาลวิชาชีพชำนาญการ (๑) /ปฏิบัติการ (๑)
    - นักวิชาการสาธารณสุขชำนาญการ (๑)
    - เจ้าพนักงานทันตสาธารณสุข (ปง./ชง.) (ว่าง ๑)
    - เจ้าพนักงานสาธารณสุข (ปง./ชง.) (ว่าง ๑)

- งานศูนย์บริการสาธารณสุข (ถ่ายโอน)**
- พยาบาลวิชาชีพชำนาญการ (๑)
  - ผู้ช่วยเจ้าพนักงานธุรการ (ภารกิจ ๗)
  - เจ้าหน้าที่สำรวจข้อมูล (ทั่วไป ๗)
  - แพทย์แผนไทย (ปก.ชก.) (ว่าง ๑)
  - นักกายภาพบำบัดปฏิบัติการ (๑)
  - ๑. ศูนย์บริการสาธารณสุขบ้านภาคเทศบาลเมืองเขลางค์นคร
    - พยาบาลวิชาชีพชำนาญการ (หัวหน้าศูนย์ฯ ๑) /ปฏิบัติการ (๑)
    - นักวิชาการสาธารณสุขชำนาญการ (๑)
    - เจ้าพนักงานทันตสาธารณสุขชำนาญงาน (๑)
    - เจ้าพนักงานสาธารณสุข (ปง./ชง.) (ว่าง ๑)
  - ๒. ศูนย์บริการสาธารณสุขบ้านศรีหมวดเกล้าเทศบาลเมืองเขลางค์นคร
    - พยาบาลวิชาชีพชำนาญการ (หัวหน้าศูนย์ฯ ๑) /ชำนาญการ (๑)
    - นักวิชาการสาธารณสุขชำนาญการ (๑)
    - เจ้าพนักงานทันตสาธารณสุข (ปง./ชง.) (ว่าง ๑)
    - เจ้าพนักงานสาธารณสุข (ปง./ชง.) (ว่าง ๑)
  - ๓. ศูนย์บริการสาธารณสุขบ้านกล้วยม่วงเทศบาลเมืองเขลางค์นคร
    - นักวิชาการสาธารณสุขชำนาญการ (หัวหน้าศูนย์ฯ ๑)
    - พยาบาลวิชาชีพชำนาญการ (๑) /ปฏิบัติการ (๑)
    - นักวิชาการสาธารณสุข (ปก./ชก.) (ว่าง ๑)
    - เจ้าพนักงานทันตสาธารณสุข (ปง./ชง.) (ว่าง ๑)
    - เจ้าพนักงานสาธารณสุข (ปง./ชง.) (ว่าง ๑)
  - ๔. ศูนย์บริการสาธารณสุขบ้านกล้วยแพะเทศบาลเมืองเขลางค์นคร
    - พยาบาลวิชาชีพชำนาญการ (๒)
    - นักวิชาการสาธารณสุขปฏิบัติการ (๑)
    - เจ้าพนักงานทันตสาธารณสุข (ปง./ชง.) (ว่าง ๑)
    - เจ้าพนักงานสาธารณสุข (ปง./ชง.) (ว่าง ๑)

หัวหน้าฝ่ายบริหารงานทั่วไป  
(นักบริหารงานทั่วไประดับต้น) (๑)

- **งานธุรการ**
  - นักจัดการงานทั่วไปชำนาญการ (๑)
  - พนักงานขับรถยนต์ (ทั่วไป ๑)
  - คนงานทั่วไป (ทั่วไป ๒)
- **งานพัสดุ**
  - คนงานทั่วไป (ทั่วไป ๑)
- **งานการเงินและบัญชี**
  - เจ้าพนักงานการเงินและบัญชีปฏิบัติงาน (๑)
  - คนงานทั่วไป (ทั่วไป ๑)
- **งานวางแผนสาธารณสุข**
  - เจ้าพนักงานธุรการชำนาญงาน (๑)
  - คนงานทั่วไป (ทั่วไป ๑)

- งานศูนย์บริการสาธารณสุข (ถ่ายโอน) (ต่อ)**
- ๗. ศูนย์บริการสาธารณสุขบ้านพ่อนเทศบาลเมืองเขลางค์นคร
    - พยาบาลวิชาชีพชำนาญการ (หัวหน้าศูนย์ฯ ๑) /ชำนาญการ (๑)
    - นักวิชาการสาธารณสุขปฏิบัติการ (๑)
    - เจ้าพนักงานทันตสาธารณสุข (ปง./ชง.) (ว่าง ๑)
    - เจ้าพนักงานสาธารณสุข (ปง./ชง.) (ว่าง ๑)

(ลงชื่อ) พ.อ.อ.  ผู้รับรองข้อมูล  
(ทวีพล ธรรมานูวงศ์)  
ปลัดเทศบาลเมืองเขลางค์นคร

๕) กองยุทธศาสตร์และงบประมาณ (๐๗)

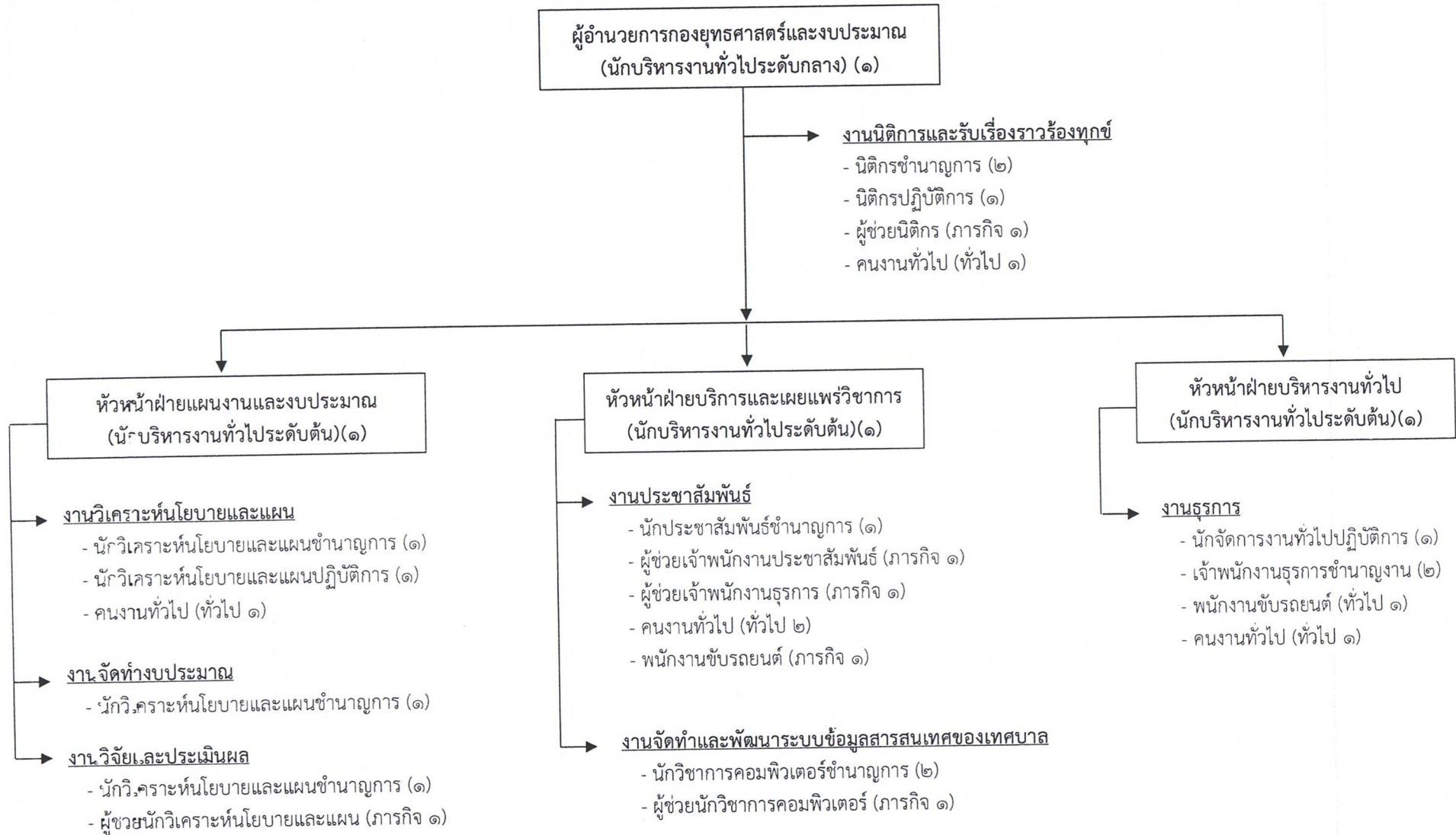

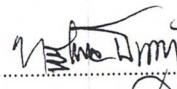
(ลงชื่อ) พ.อ.อ.  ผู้รับรองข้อมูล  
(ทวีมล ธรรมจูงงศ์)  
ปลัดเทศบาลเมืองเขลางค์นคร

๖) กองการศึกษา (๐๘)

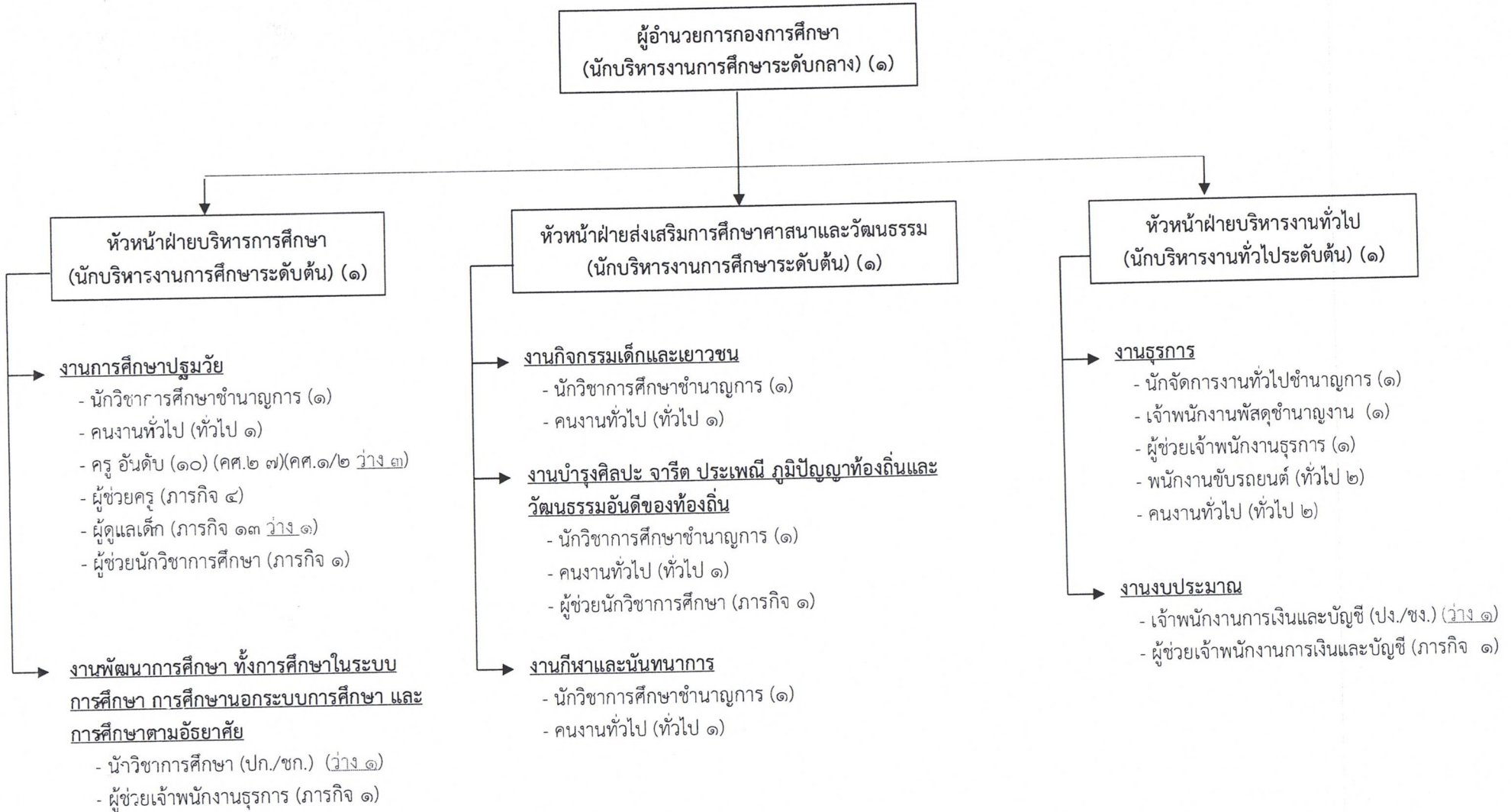

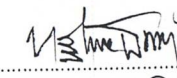
(ลงชื่อ) พ.อ.อ.  ผู้รับรองข้อมูล  
(ทวีผล ธรรมานันท์)  
ปลัดเทศบาลเมืองเขลางค์นคร

๗) กองสวัสดิการสังคม (๑๑)

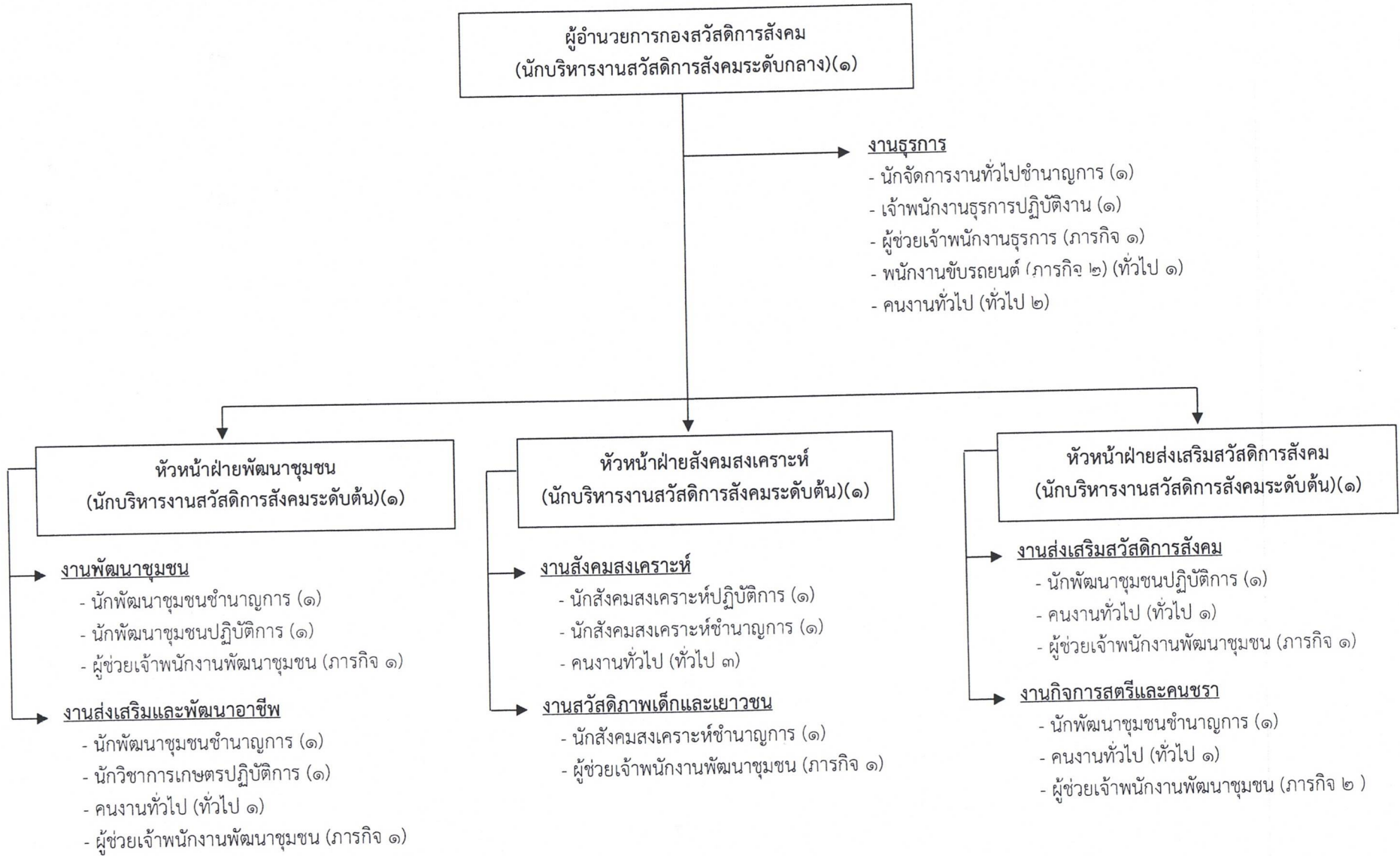

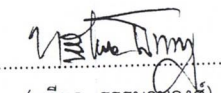
(ลงชื่อ) พ.อ.อ.  ผู้รับรองข้อมูล  
(ทวีผล ธรรมานวงศ์)  
ปลัดเทศบาลเมืองเขลางค์นคร

๘) กองการเจ้าหน้าที่ (๒๙)

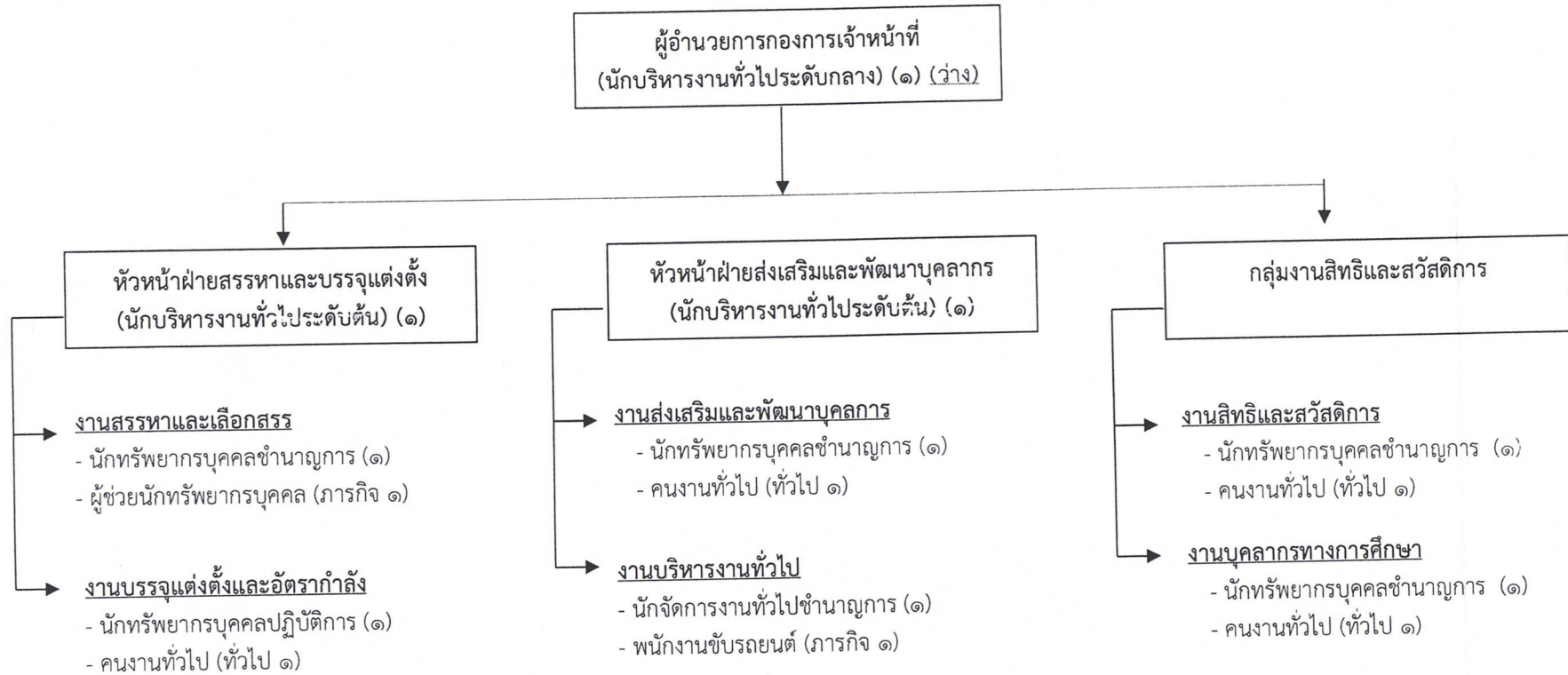

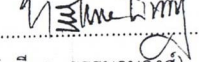
(ลงชื่อ) พ.อ.อ.  ผู้รับรองข้อมูล  
(ทวีมล ธรรมานวงค์)  
ปลัดเทศบาลเมืองเขลางค์นคร

๙) หน่วยตรวจสอบภายใน (๑๒)

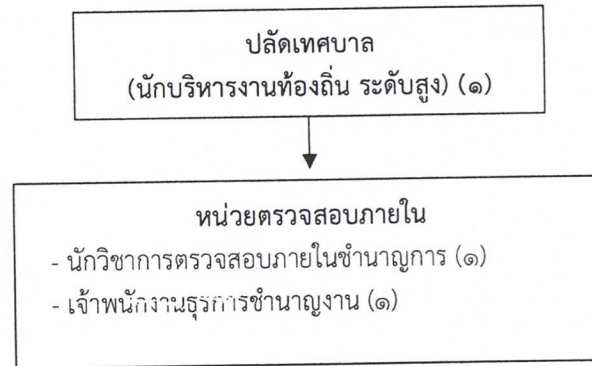

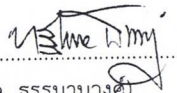
(ลงชื่อ) พ.อ.อ. ....  ผู้รับรองข้อมูล  
(ทวีผล ธรรมานวงศ์)  
ปลัดเทศบาลเมืองเขลางค์นคร